000001

RELATÓRIO GERENCIAL

OUTUBRO/2022

CONTRATO Nº001/2022

Unidade de Pronto Atendimento

Eduardo Campos

UPA SOTAVE

Elaine Machado Almeida
Diretor Geral
...ão em Saúde
...TAVE

SUMÁRIO

1. Introdução 04

2. Objetivo.....05

3. Resumo Mensal.....06

4. Atividade Assistencial Mensal.....09

4.1.1 Planilha Resumida de Atendimentos Por Especialidade, Procedimentos Realizados, Classificação De Risco 10

4.1.2 Planilha Resumos de Atendimentos Diários, Classificação diária, Óbitos e Remoções diárias 11

4.1.3 Planilha Resumo De Atendimentos Por Procedimentos Diários 13

4.1.4 Planilha Resumo De Remoções De Pacientes Diário 15

4.1.5 Planilha De Atendimento Por Tipo De Resultado 18

4.1.6 Relatório De Atendimentos Por Cid 19

4.1.7 Relatório De Atendimento Por Hora 28

4.1.8 Relatório De Atendimento Por Faixa Etária 29

4.1.9 Planilha Resumos De Óbitos Diário 31

4.1.10 Relatório De Atenção Ao Usuário 33

4.1.11 Relatório de resolução das queixas (ouvidoria).....35

5. Qualidade Da Informação 36

6. Relatório De Atendimento De Referência E Contra Referência 39

7. Campo De Ensino E Serviço 41

8. Faturamento 42

9. Informações Complementares.....45

10. Considerações Finais 46

11. Anexos 47

Machado Almeida
Diretor Geral
em Saúde
CAVE

INTRODUÇÃO

A S3 Gestão em Saúde, na condição de gestora da Unidade de Pronto Atendimento – UPA Sotave, através do contrato de Gestão nº 001/2022, cujo prazo de vigência de 12 (doze) meses, contando a partir de 27 de janeiro de 2022, atua desempenhando as melhores práticas de gestão para alcance das metas pactuadas, com foco na garantia do acesso às ações e serviços prestados para produção da saúde, com resolutividade e segurança da assistência ao paciente conforme preconizadas no Sistema Único de Saúde (SUS).

A Unidade de Pronto Atendimento (UPA) tem perfil de atendimento de urgência e emergência em clínica médica e pediatria, regime de observação 24h, além de atendimentos de urgência e emergência em odontologia, diariamente, das 07 às 19 horas. Conta ainda com serviços de apoio diagnóstico como laboratório, radiologia e ECG.

Assim, este documento é o décimo Relatório de Prestação de Contas do contrato de gestão Nº 001/2022 onde será possível apresentar o desempenho da equipe no período de 01 a 31 de Outubro de 2022, avaliar os fatores, sejam eles de doença ou sociais que influenciaram nos resultados e na execução das metas contratuais quantitativas e qualitativas, bem como outros fatos relevantes ocorridos no período.

Diane Machado Almeida
Diretor Geral
S3 Gestão em Saúde
UPA SOTAVE

2

OBJETIVO

O presente Relatório de Prestação de Contas tem como objetivo apresentar as atividades administrativas e operacionais executadas pela gestão no periodo de 01 a 31 de Outubro de 2022, evidenciando as metas qualitativas e quantitativas definidas no âmbito do Contrato de Gestão Nº 001/2022, ratificando o compromisso da S3 Estratégias e Soluções em Saúde com a transparência e qualidade dos serviços prestados.

Machado Almeida
Diretor Geral
em Saúde

3

RESUMO MENSAL

No mês de outubro a Unidade de Pronto Atendimento registrou atenção à saúde voltada para atendimento de urgência e emergência, totalizando 3.713 atendimentos, sendo 2.802 de Clínica Geral, 592 Pediatria, 140 de odontologia e 179 do serviço Social. 3.727 foram triados pela classificação de risco, sendo 28 classificados como vermelho, 812 amarelos, 2.703 verdes, além de 184 classificados como azul e encaminhados para o atendimento social, seguindo o método de Manchester. Percebe-se maior atendimento para verdes, que são os pacientes classificados como pouco urgente, podendo aguardar por até 120 minutos ou ser encaminhado para outros serviços de saúde de referência.

Dentro da perspectiva de pacientes que permaneceram em observação na unidade, neste mês de outubro, um total de 2.989 pacientes foram admitidos, destes, 111 foram regulados para outras instituições para continuidade do seu tratamento, sendo maior perfil das regulações para pacientes de clínica médica. 2.711 pacientes tiveram alta após tratamento, 162 tiveram alta após procedimento e 5 evoluiram para óbito.

Além dos atendimentos de urgência e emergência, vale destacar as ações internas, através de salas de espera realizadas pelo núcleo de Educação permanente em parceria com o serviço social e a enfermagem, cuja abordagem teve como foco principal a prevenção ao câncer de mama, em alusão ao outubro rosa, com orientações, distribuição de material educativo e sensibilização para o autocuidado.

No que diz respeito ao Acolhimento e Classificação de Risco, ressalta-se a predominância dos atendimentos pouco urgentes (verde) totalizando 72,52%, enquanto as urgências (amarelo) ocuparam um percentual de 21,79%. Oss casos de emergência (vermelho) totalizaram 0,75% e os casos não urgentes (azul) 4,94%.

Em relação aos procedimentos, foram realizados 2.806 procedimentos, destes, o percentual de 77,44% foi para exames de análises clínicas, 16,43% para Raio x e 6,13% eletrocardiogramas.

Machado Almeida
Diretor Geral
Saúde

No que concerne ao funcionamento da UPA, a mesma possui uma estratégia para manutenção dos pacientes em situação de demanda regulada em espera. Especialmente para esta atenção, na UPA Sotave há a porta aberta para as urgências e emergências, com classificação de risco e três médicos emergencistas, sendo dois clínicos que se distribuem para os atendimentos gerais e reavaliação nas áreas amarela e vermelha e um médico pediatra para as demandas de pediatria, além de atendimentos de urgência odontológica, diariamente das 07h às 19h.

Destaca-se que durante todo o período de gestão, a UPA Sotave funcionou com equipe médica e multiprofissional de plantão nos termos do Contrato de Prestação de Serviços nº. 001/2022, dimensionada adequadamente para atender à demanda pactuada nas suas 24h em contrato caso esta buscasse atendimento na unidade de saúde.

É importante ressaltar que o ordenamento da rede de urgência é mantido por esquema e fluxo interno de Regulação, integrado à Central de Regulação Municipal, que operacionaliza a referência e contra referência, através da regulação efetiva.

Destaca-se também dificuldades para transferência de pacientes, devido ao quantitativo de macas disponíveis na unidade, considerando que os hospitais terciários retêm as macas no momento das admissões.

O Modelo de Gestão da UPA Sotave é pautado em gestão por resultados, através de técnicas padronizadas e organizadas em regimentos, normas, rotinas e protocolos para prover condições de operacionalizar a assistência integral por equipe multiprofissional. A assistência qualificada é a base para discussão de caso, doutrinada pela diretriz da integralidade, em conexão com a realidade socioeconômica, cultural e demográfica, através dos seguintes princípios:

- Acolhimento;
- Acessibilidade;
- Qualidade;
- Resolutividade;
- Humanização.

Desta forma, a metodologia de gestão tem duas frentes estratégicas: uma voltada para a assistência à saúde dos usuários aqui denominada de Diretoria Assistencial (gestão da assistência), e a Diretoria Geral, que doutrina a logística de funcionamento para suporte da prestação dos serviços assistenciais.

A gestão da UPA Sotave prima pelo foco no cuidado ao paciente, concentrando os investimentos nas áreas assistenciais, inclusive na capacitação das equipes e em

projetos para fixação da mão de obra especializada. Para aperfeiçoar os investimentos, a gestão administrativa não guarda esforços para compor, bem como capacita e mantém serviços não essenciais para operacionalização da UPA.

No âmbito das metas qualitativas, seguimos desenvolvendo e aprimorando processos, comissões e protocolos vitais à qualidade do serviço ofertado. A equipe gestora atual, em consonância com as metas institucionais, inicia ações para produção de indicadores robustos e funcionais, que reflitam a assistência o mais fidedignamente possível, para que sejam utilizados como base de avaliação do produto da UPA e ferramenta de melhoria.

Elaine Machado Almeida
Diretor Geral
Gestão em Saúde
SOTAVE

4

ATIVIDADE ASSISTENCIAL

A seguir apresentamos planilhas de acompanhamento das atividades assistenciais desenvolvidas na a UPA Sotave em Outubro/2022. Sendo as mesmas por ordem:

4.1.1 Planilha Resumida de Atendimentos por especialidade e procedimentos realizados;

4.1.2 Planilha Resumos de Atendimentos diários, Classificação diária, óbitos e remoções diárias;

4.1.3 Planilha Resumo de Atendimentos por procedimentos diários;

4.1.4 Planilha Resumo de Remoções de pacientes diário;

4.1.5 Resumo de Atendimento por tipo de resultado;

4.1.6 Relatório de Atendimentos por CID;

4.1.7 Gráfico de Atendimento por hora;

4.1.8 Relatório de Atendimento por faixa etária;

4.1.9 Planilha Resumos de óbitos diário;

4.1.10 Relatório de Atenção Ao Usuário;

4.1.11 Relatório de Resolução das Queixas (ouvidoria)

Felipe Machado Almeida
Diretor Geral
Gestão em Saúde
SOTAVE

4.1.1 PLANILHA RESUMIDA DE ATENDIMENTOS E PROCEDIMENTOS REALIZADOS

Em análise das planilhas de atendimento, observa-se um total de 3.713 atendimentos no mês de Outubro, sendo desta predominância a especialidade de clínica médica 75,46%, seguido por pediatria 15,94%. Os atendimentos odontológicos representaram 3,77% do percentual total e os atendimentos realizados pelo serviço social totalizaram 4,82%. Em relação aos procedimentos realizados, totalizaram 2.806, onde 77,44% foram exames de análises clínicas, Raio-X 16,43% e eletrocardiograma 6,13%.

S3
GESTÃO EM SAÚDE

55 81 3479 5611 | 3479 5372
Rua Maracanã, 31 Prazeres
Jaboatão dos Guararapes - PE | CEP: 54340-100
elaine.almeida@s3saude.com.br | www.s3saude.org.br

Relatório de Atividades Assistencial Mensal
UNIDADE DE PRONTO ATENDIMENTO EDUARDO CAMPOS

Referência Mês/Ano: outubro/2022
Responsável: ELAINE MACHADO ALMEIDA
E-mail: ELAINE.ALMEIDA@S3SAUDE.COM.BR

CNES: 7345259
Data: 01/11/2022
Fone: (81) 3479-5611

URGÊNCIA / EMERGÊNCIA

ESPECIALIDADE	Nº ATENDIMENTO	%
CLÍNICA MÉDICA	2.802	75,46
PEDIATRIA	592	15,94
ODONTOLOGIA	140	3,77
SERVIÇO SOCIAL	179	4,82
TOTAL	3713	100

URGÊNCIA / EMERGÊNCIA

PROCEDIMENTO	QUANTIDADE	%
PATOLOGIA CLÍNICA	2173	77,44
RADIODIAGNÓSTICO	461	16,43
ECG	172	6,13
TOTAL	2806	100

ENFERMAGEM

ESPECIALIDADES	EMERGÊNCIA	URGÊNCIA	POUCO URGENTE	ATEND. SOCIAL	TOTAL
TOTAL =	28	812	2.703	184	3727
%	0,75	21,79	72,52	4,94	100

Elaine Machado Almeida
Diretor Geral
...o em Saúde
...TAVE

4.1.2 PLANILHA RESUMIDA DE ATENDIMENTOS DIÁRIOS, CLASSIFICAÇÃO, ÓBITOS E REMOÇOES DIÁRIAS

A planilha mencionada tem por finalidade apontar o número total de atendimentos, classificações, óbitos e remoções diárias, onde nota-se que a média de atendimentos diários da especialidade de clínica médica atingiu 75,46% do total de atendimentos da unidade, seguido pela pediatria com 15,94% dos atendimentos diários, odontologia com a média de 3,77% de atendimento diariamente e serviço social com 4,82% do total de atendimentos.

Considerando a classificação de risco critério para estabelecer o grau de prioridade dos pacientes, dentre a demanda que se apresentaram nas emergências, as quais que, embasados em critérios clínicos, devem ter prioridade de atendimento: vermelho: pacientes graves; amarelo: urgente; verde: pouco urgente; e azul: não urgente. Dentre os 3.727 atendimentos no Acolhimento com Classificação de Risco, foram classificados um total de 184 pacientes como azul, 2.703 como verdes, 812 como amarelos e como vermelho, 28 pacientes.

Vale ressaltar que, dos 3.727 acolhimentos e classificação realizados no mês de Outubro foram efetivados 3.713 atendimentos. A diferença entre o número de classificados e atendimentos se dá por conta de alguns fatores como evasão do paciente, que após classificado, principalmente como verde, não aceita o tempo de espera, e as retriagens, que acontecem diariamente para os pacientes que permanecem em observação, aguardando senha para transferência, sem que seja gerado um novo atendimento.

Elaine Machado Almeida
Diretor Geral
Gestão em Saúde
SOTAVE

55 81 3479 5611 | 3479 5372
Rua Maracanã, 31 Prazeres
Jaboatão dos Guararapes - PE | CEP: 54340-100
elaine.almeida@s3saude.com.br | www.s3saude.org.br

GESTÃO EM SAÚDE

Resumo de Atendimentos por Especialidade

Unidade de Pronto Atendimento: UPA SOTAVE

Mês/Ano: outubro/2022

DIA/SEMANA	01 Sáb	02 Dom	03 Seg	04 Ter	05 Qua	06 Qui	07 Sex	08 Sáb	09 Dom	10 Seg	11 Ter	12 Qua	13 Qui	14 Sex	15 Sáb	16 Dom	17 Seg	18 Ter	19 Qua	20 Qui	21 Sex	22 Sáb	23 Dom	24 Seg	25 Ter	26 Qua	27 Qui	28 Sex	29 Sáb	30 Dom	31 Seg	Total	Méd/dia	%
ESPECIALIDADES	**104**	**72**	**153**	**168**	**120**	**80**	**135**	**79**	**123**	**113**	**88**	**97**	**131**	**146**	**99**	**98**	**132**	**153**	**161**	**154**	**124**	**112**	**116**	**159**	**140**	**148**	**137**	**95**	**78**	**74**	**124**	**3.713**	**120**	**100,00**
CLÍNICA GERAL	83	56	106	118	111	70	97	64	96	72	52	67	100	102	64	77	80	109	117	102	90	88	89	143	110	118	115	79	76	58	93	**2.802**	**90**	**75,46**
PEDIATRIA	21	16	25	34	0	5	28	8	20	26	29	19	18	31	11	18	36	27	28	33	23	20	22	0	19	16	6	0	0	13	20	**582**	**19**	**15,94**
ODONTOLOGIA	0	0	5	9	4	0	5	0	0	6	3	1	10	9	0	0	9	9	10	11	5	0	0	2	7	11	7	12	0	0	5	**140**	**5**	**3,77**
ASSISTENTE SOCIAL	0	0	17	7	5	5	5	7	7	9	4	10	3	4	4	3	7	8	6	8	6	4	5	14	4	3	9	4	2	3	6	**179**	**6**	**4,82**
CLASSIFICAÇÃO	**104**	**72**	**153**	**168**	**120**	**81**	**135**	**81**	**123**	**114**	**88**	**97**	**131**	**146**	**99**	**98**	**132**	**153**	**161**	**154**	**124**	**113**	**116**	**159**	**141**	**148**	**137**	**102**	**79**	**74**	**124**	**3.777**	**120**	**%**
VERMELHO (Emergência)	0	0	1	3	1	0	2	3	0	1	3	1	1	0	0	1	1	0	1	1	0	1	1	1	1	0	0	1	0	1	2	**28**	**1**	**0,75**
AMARELO (Urgente)	26	24	29	36	28	21	24	22	31	21	34	12	30	35	26	28	29	24	24	28	25	24	30	29	28	32	28	20	8	22	34	**812**	**26**	**21,79**
VERDE (Pouco Urgente)	78	48	106	122	85	55	104	49	85	83	49	75	97	107	69	66	95	122	130	117	93	83	80	114	108	113	100	70	69	48	83	**2.703**	**87**	**72,57**
AZUL (Não Urgente)	0	0	17	7	6	5	5	7	7	9	2	9	3	4	4	3	7	7	6	8	6	5	5	15	4	3	9	11	2	3	5	**184**	**6**	**4,94**
ÓBITO	0	0	1	0	1	0	0	1	0	0	0	0	0	0	0	0	0	1	0	0	0	0	0	0	0	0	0	0	0	1	0	**5**	**0**	**100,00**
Dia de Hoje:																																		
REMOÇÕES	5	3	2	1	5	4	3	6	2	4	5	4	3	4	4	2	4	2	1	5	1	4	1	3	3	3	5	4	6	0	4	**111**	**4**	**100,00**

Diogo Jáchado Almeida
Diretor Geral
S3 Gestão em Saúde
UPA SOTAVE

000012

4.1.3 PLANILHA RESUMIDA DE ATENDIMENTOS POR PROCEDIMENTOS DIÁRIOS

A planilha mencionada tem por finalidade apontar o número total de procedimentos realizados diariamente, incluindo número de medicações realizadas. Vale ressaltar que o valor total é de acordo com a prescrição médica, ou seja, se foi prescrito mais de uma medicação para o mesmo paciente ambas serão totalizadas, enquanto que o número de pacientes medicados se refere ao quantitativo de pacientes medicados na unidade, independente das medicações que foram prescritas.

Elaine Machado Almeida
Diretor Geral
Gestão em Saúde
SCTAVS

55 81 3479 5611 | 3479 5372
Rua Maracanã, 31 Prazeres
Jaboatão dos Guararapes - PE | CEP: 54340-100
elaine.almeida@s3saude.com.br | www.s3saude.org.br

GESTÃO EM SAÚDE

Resumo de Atendimentos por Especialidade

Unidade de Pronto Atendimento: UPA SOTAVE

Mês/Ano: outubro/2022

DIA/SEMANA	01 Sáb	02 Dom	03 Seg	04 Ter	05 Qua	06 Qui	07 Sex	08 Sáb	09 Dom	10 Seg	11 Ter	12 Qua	13 Qui	14 Sex	15 Sáb	16 Dom	17 Seg	18 Ter	19 Qua	20 Qui	21 Sex	22 Sáb	23 Dom	24 Seg	25 Ter	26 Qua	27 Qui	28 Sex	29 Sáb	30 Dom	31 Seg	Total	Méd/dia	%
PROCEDIMENTOS	148	128	251	291	173	109	186	209	162	225	104	123	222	196	143	174	223	187	255	210	145	223	178	202	166	200	194	125	113	158	202	5627	182	100
RAIOS X	13	9	30	26	12	8	28	16	16	22	11	7	13	8	12	20	20	19	13	15	15	20	16	14	11	10	10	7	6	13	21	461	15	8,19
LABORATORIAIS	40	54	112	144	48	41	53	129	56	114	33	38	120	65	38	60	102	51	102	86	21	101	66	59	37	61	89	47	35	77	94	2173	70	38,62
NEBULIZAÇÃO	0	1	0	0	6	1	2	0	3	1	2	6	4	4	1	6	0	3	5	1	5	1	8	0	3	4	0	1	6	4	2	79	3	1,40
ECG	7	8	8	5	5	4	3	9	9	8	5	7	4	7	5	7	4	5	9	5	3	5	8	2	7	2	1	6	4	5	0	172	6	3,06
PACIENTES MEDICADOS	88	56	103	116	98	54	100	55	73	79	53	64	80	111	85	81	97	109	124	102	99	95	77	127	108	121	89	64	62	57	84	2711	87	48,18
SUTURA/CURATIVO	0	0	0	0	4	1	0	0	5	1	0	1	1	1	2	0	0	1	2	1	2	1	3	0	0	2	0	0	0	2	1	31	1	0,55
MEDICAÇÃO	206	202	307	390	291	171	273	202	306	282	199	180	228	344	256	267	269	357	264	295	291	288	297	295	333	279	282	226	176	201	197	8151	263	100,00

Elaine Machado Almeida
Diretor Geral
Gestão em Saúde
SOTAVE

000014

4.1.4 PLANILHA RESUMIDA E GRÁFICO DE REMOÇÕES DE PACIENTE DIÁRIO

No mês de Outubro foram realizadas 111 remoções, com o encaminhamento de pacientes para hospitais de referência, sendo estas realizadas para leitos regulados através Central de Leitos do Estado de Pernambuco.

Segue abaixo, planilha e gráfico representativo com os principais destinos para as transferências:

S3 Gestão em Saúde

55 81 3479 5611 | 3479 5372
Rua Maracanã, 31 Prazeres
Jaboatão dos Guararapes - PE | CEP: 54340-100
elaine.almeida@s3saude.com.br | www.s3saude.org.br

Remoção por Hospital

Unidade de Pronto Atendimento: **UPA SOTAVE**

Mês/Ano: **outubro/2022**

HOSPITAIS	QUANTIDADE	%
TRANSF. P/HOSPITAL DA RESTAURAÇÃO	18	16,22
TRANSF. P/HOSPITAL DOM HELDER	18	16,22
TRANSF. P/HOSPITAL GETULIO VARGAS	11	9,91
TRANSF. P/HOSPITAL MEMORIAL JABOATÃO	2	1,80
TRANSF. P/HOSPITAL BARÃO DE LUCENA	4	3,60
TRANSF. P/HOSPITAL OTAVIO DE FREITAS	11	9,91
TRANSF. P/HOSPITAL PELÓPIDAS DA SILVEIRA	12	10,81
TRANSF. P/HOSPITAL ALTINO VENTURA	1	0,90
TRANSF. P/HOSPITAL MARIA LUCINDA	2	1,80
TRANSF. P/HOSPITAL AGAMENON MAGALHÃES	4	3,60
TRANSF. P/HOSPITAL DO IMIP	3	2,70
TRANSF. P/HOSPITAL DAS CLINICAS	1	0,90
TRANSF. P/HOSPITAL JABOATÃO PRAZERES	2	1,80
TRANSF. P/HOSPITAL EVANGELICO	4	3,60
TRANSF. P/HOSPITAL NOSSA SENHORA DE LOURDES	9	8,11
TRANSF. P/HOSPITAL TRICENTENÁRIO	1	0,90
TRANSF. P/HOSPITAL PROCAPE	2	1,80
TRANSF. P/HOSPITAL CORREIA PICANÇO	1	0,90
TRANSF. P/HOSPITAL GERAL DE AREIAS	2	1,80
TRANSF. P/HOSPITAL SANTO AMARO	1	0,90
TRANSF. P/HOSPITAL DO IDOSO	1	0,90
TRANSF. P/HOSPITAL OSWALDO CRUZ	1	0,90
TOTAL	**111**	**100,00**

Gráfico de Remoção por Hospital

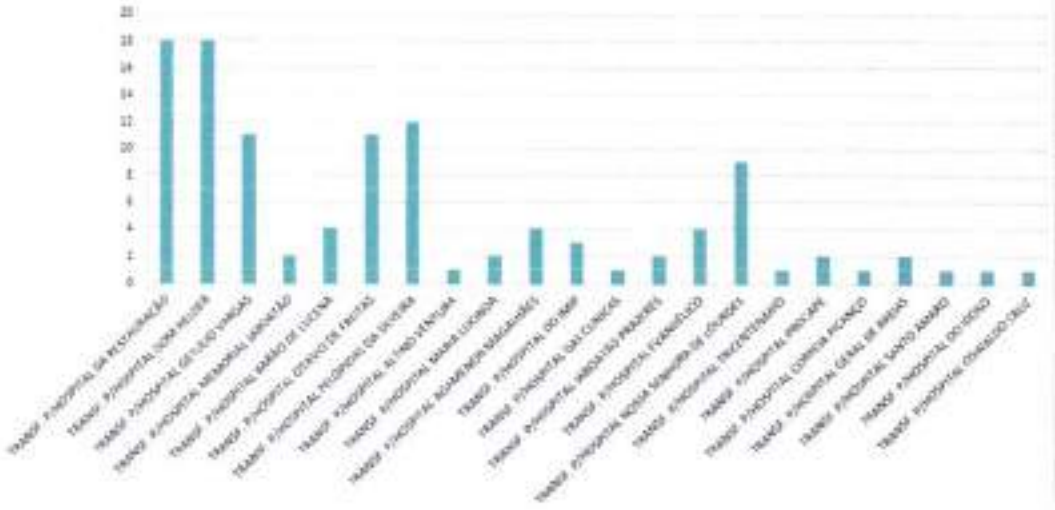

Elaine Machado Almeida
Diretor Geral
Gestão em Saúde
SOTAVE

S3 GESTÃO EM SAÚDE

55 81 3479 5611 | 3479 5372
Rua Maracanã, 31 Prazeres
Jaboatão dos Guararapes - PE | CEP: 54340-100
elaine.almeida@s3saude.com.br | www.s3saude.org.br

Remoções

Unidade de Pronto Atendimento: UPA SOTAVE

Mês/Ano: outubro/2022

#	ATEND.	DATA	PACIENTE	DESTINO	SENHA CENTRAL DE LEITOS
1	403398	01/10/2022	L. S. C. S. S.	HOSPITAL DO IMP	658154
2	403404	01/10/2022	J. M. L.	HOSPITAL MEMORIAL JABOATÃO	1174441
3	403478	01/10/2022	M. L. S.	HOSPITAL PELOPIDAS SILVEIRA	6581742
4	403512	01/10/2022	M. D. S. S.	HOSPITAL GETULIO VARGAS	6582058
5	403509	01/10/2022	C. F. A. O.	HOSPITAL DA RESTAURAÇÃO	6582050
6	403490	02/10/2022	G. E. S.	HOSPITAL DOM HELDER	6582084
7	403553	02/10/2022	A. L. F.	HOSPITAL DOM HELDER	6582542
8	403561	02/10/2022	R. F. S.	HOSPITAL DOM HELDER	6582823
9	403634	03/10/2022	A. S. N.	HOSPITAL GETULIO VARGAS	6583296
10	403595	03/10/2022	S. C. M.	HOSPITAL PELOPIDAS SILVEIRA	6583243
11	403610	04/10/2022	M. J. X.	HOSPITAL GETULIO VARGAS	6583402
12	403697	04/10/2022	M. M. R.	HOSPITAL DOM HELDER	6583679
13	403905	04/10/2022	W. G. P. O.	HOSPITAL DA RESTAURAÇÃO	6584481
14	403875	05/10/2022	C. J. S.	HOSPITAL DA RESTAURAÇÃO	6584566
15	403865	05/10/2022	V. I. A.	HOSPITAL DA RESTAURAÇÃO	6548543
16	403670	05/10/2022	A. S. S.	HOSPITAL OSWALDO CRUZ	6584040
17	403906	05/10/2022	D. C. F.	HOSPITAL PROCAPE	6585014
18	403888	05/10/2022	M. L. S.	HOSPITAL DOM HELDER	6584525
19	404056	06/10/2022	Z. B. S.	HOSPITAL OTAVIO DE FREITAS	6585736
20	403968	06/10/2022	I. A. S.	HOSPITAL DOM HELDER	6584824
21	404086	06/10/2022	E. J. L.	HOSPITAL PELOPIDAS SILVEIRA	6585760
22	404082	06/10/2022	M. J. B. S.	HOSPITAL PELOPIDAS SILVEIRA	6585706
23	404096	07/10/2022	O. M. S.	HOSPITAL JABOATÃO PRAZERES	1177806
24	404125	07/10/2022	I. A. C. S.	HOSPITAL AGAMENON MAGALHÃES	6586448
25	404195	07/10/2022	S. S. S.	HOSPITAL DOM HELDER	6586661
26	404131	08/10/2022	J. E. O.	HOSPITAL PELOPIDAS SILVEIRA	6586343
27	404161	08/10/2022	M. S. S.	HOSPITAL BARÃO DE LUCENA	6587116
28	404192	08/10/2022	B. M. B. O. S.	HOSPITAL GERAL DE AREIAS	1178265
29	404259	08/10/2022	S. M. S.	HOSPITAL OTAVIO DE FREITAS	6587187
30	404310	08/10/2022	S. M. S.	HOSPITAL OTAVIO DE FREITAS	6587639
31	404281	08/10/2022	L. H. O. S.	HOSPITAL OTAVIO DE FREITAS	6587542
32	404301	09/10/2022	C. B. S.	HOSPITAL NOSSA SENHORA DE LOURDES	1178839
33	404286	09/10/2022	A. S. L.	HOSPITAL PELOPIDAS SILVEIRA	6588342
34	404459	10/10/2022	I. F. M.	HOSPITAL DA RESTAURAÇÃO	6588753
35	404401	10/10/2022	E. C. D.	HOSPITAL DA RESTAURAÇÃO	6588797
36	404471	10/10/2022	J. F. L. F.	HOSPITAL EVANGÉLICO	1178792
37	404484	10/10/2022	O. D. S.	HOSPITAL GETULIO VARGAS	6589250
38	404500	11/10/2022	F. L. P.	HOSPITAL DA RESTAURAÇÃO	6588943
39	404578	11/10/2022	E. D. S.	HOSPITAL DA RESTAURAÇÃO	6589580
40	404606	11/10/2022	P. V. C.	HOSPITAL MARIA LUCINDA	1178578
41	404340	11/10/2022	T. R. D. S.	HSOPITAL DAS CLINICAS	1178489
42	404367	11/10/2022	M. J. S.	HOSPITAL NOSSA SENHORA DE LOURDES	996898
43	404513	11/10/2022	M. A. S.	HOSPITAL NOSSA SENHORA DE LOURDES	117964
44	404484	11/10/2022	O. D. S.	HOSPITAL DOM HELDER	6589530
45	404537	11/10/2022	M. J. L.	HOSPITAL DOM HELDER	6589065
46	404512	11/10/2022	F. L. S.	HOSPITAL PELOPIDAS SILVEIRA	6589175
47	404685	12/10/2022	J. A. S.	HOSPITAL DOM HELDER	6590540
48	404645	12/10/2022	D. B. S.	HOSPITAL DO IMP	6590647
49	404690	12/10/2022	H. S. A.	HOSPITAL JABOATÃO PRAZERES	6590724
50	404730	12/10/2022	A. J. S.	HOSPITAL PELOPIDAS SILVEIRA	6591064
51	404806	13/10/2022	D. E. E.	HOSPITAL OTAVIO DE FREITAS	6591387
52	404816	13/10/2022	G. N. G.	HOSPITAL DOM HELDER	6591436
53	404814	13/10/2022	M. V. G. S.	HOSPITAL GETULIO VARGAS	6591704
54	404812	14/10/2022	C. M. S. A.	HOSPITAL OTAVIO DE FREITAS	6591705
55	404894	14/10/2022	M. S. S.	HOSPITAL GETULIO VARGAS	6592251
56	404972	14/10/2022	A. J. S.	HOSPITAL DA RESTAURAÇÃO	6592438
57	405022	14/10/2022	D. M. O. L.	HOSPITAL DA RESTAURAÇÃO	6592636
58	405100	15/10/2022	M. S. I. R.	HOSPITAL NOSSA SENHORA DE LOURDES	1181295
59	405030	15/10/2022	R. M. M. S.	HOSPITAL BARÃO DE LUCENA	6592687
60	405016	15/10/2022	I. M.	HOSPITAL NOSSA SENHORA DE LOURDES	1181791
61	405043	15/10/2022	A. M. S.	HOSPITAL OTAVIO DE FREITAS	6592848
62	405230	16/10/2022	L. J. S. P.	HOSPITAL PELOPIDAS SILVEIRA	6594175
63	405237	16/10/2022	B. L. C.	HOSPITAL DOM HELDER	6594266
64	405192	17/10/2022	A. V. R.	HOSPITAL DO IMP	6594241
65	405255	17/10/2022	J. F. F.	HOSPITAL DOM HELDER	6595133
66	405333	17/10/2022	D. C. R.	HOSPITAL DA RESTAURAÇÃO	6595005
67	405287	17/10/2022	H. V. G. S.	HOSPITAL BARÃO DE LUCENA	6594843

Diretor Geral
Gestão em Saúde
UPA SOTAVE

71	405654	19/10/2022	G. C. A.	HOSPITAL GETULIO VARGAS	6596667
72	405680	19/10/2022	D. L. A. A.	HOSPITAL DA RESTAURAÇÃO	6596771
73	405713	20/10/2022	L. M. S.	HOSPITAL DA RESTAURAÇÃO	6596977
74	405725	20/10/2022	E. A. S.	HOSPITAL ALTINO VENTURA	6597055
75	405702	20/10/2022	M. F. C.	HOSPITAL EVANGÉLICO	1184356
76	405701	20/10/2022	F. S. S.	HOSPITAL EVANGÉLICO	1184372
77	405843	20/10/2022	A. F. S.	HOSPITAL AGAMENON MAGALHÃES	6597649
78	405885	21/10/2022	G. Y. P. S.	HOSPITAL BARÃO DE LUCENA	6598251
79	405774	22/10/2022	M. S. O.	HOSPITAL SANTO AMARO	1184520
80	405978	22/10/2022	L. A. B. M.	HOSPITAL AGAMENON MAGALHÃES	6598760
81	406032	22/10/2022	B. C. F. S.	HOSPITAL PELOPIDAS SILVEIRA	6598999
82	405921	22/10/2022	W. V. G. F.	HOSPITAL PELOPIDAS SILVEIRA	6598595
83	406075	23/10/2022	M. J. S.	HOSPITAL NOSSA SENHORA DE LOURDES	1185818
84	406145	24/10/2022	R. P. S.	HOSPITAL GETULIO VARGAS	6599861
85	406235	24/10/2022	C. B. F. S.	HOSPITAL GETULIO VARGAS	6600249
86	406122	24/10/2022	I. M.	HOSPITAL MARIA LUCINDA	1185937
87	406407	25/10/2022	M. L. F.	HOSPITAL DA RESTAURAÇÃO	6601210
88	406335	25/10/2022	E. M. C.	HOSPITAL GETULIO VARGAS	6600907
89	406484	25/10/2022	G. S. S. M.	HOSPITAL DA RESTAURAÇÃO	6601686
90	406586	26/10/2022	N. I. A. N.	HOSPITAL CORREIA PICANÇO	6602111
91	406529	26/10/2022	R. V. C. S.	HOSPITAL DA RESTAURAÇÃO	6602003
92	406466	26/10/2022	G. A. O.	HOSPITAL TRICENTENÁRIO	1187273
93	406650	27/10/2022	O. J. S. F.	HOSPITAL OTAVIO DE FREITAS	6602612
94	406700	27/10/2022	J. C. B. L.	HOSPITAL DOM HELDER	6603083
95	406678	27/10/2022	E. L. S.	HOSPITAL DOM HELDER	6602838
96	406710	27/10/2022	L. S. S.	HOSPITAL GERAL DE AREIAS	1187413
97	406621	27/10/2022	C. R. S.	HOSPITAL PELOPIDAS SILVEIRA	660270
98	406732	28/10/2022	O. F. S.	HOSPITAL OTAVIO DE FREITAS	6603242
99	406749	28/10/2022	R. N.	HOSPITAL OTAVIO DE FREITAS	6603342
100	406870	28/10/2022	L. C. L.	HOSPITAL OTAVIO DE FREITAS	6604155
101	406858	28/10/2022	R. M. F.	HOSPITAL DOM HELDER	6604108
102	406930	29/10/2022	E. D.	HOSPITAL PROCAPE	6604677
103	406871	29/10/2022	M. A. B. S.	HOSPITAL EVANGÉLICO	1188877
104	406885	29/10/2022	R. F. C.	HOSPITAL NOSSA SENHORA DE LOURDES	1189019
105	406841	29/10/2022	I. H. S.	HOSPITAL MEMORIAL JABOATÃO	1188747
106	406947	29/10/2022	I. F. S. S.	HOSPITAL GETULIO VARGAS	6604886
107	406929	29/10/2022	M. J. B. S.	HOSPITAL NOSSA SENHORA DE LOURDES	1189275
108	407008	31/10/2022	J. F. M.	HOSPITAL NOSSA SENHORA DE LOURDES	1189559
109	407072	31/10/2022	W. G. F.	HOSPITAL AGAMENON MAGALHÃES	6606154
110	407139	31/10/2022	C. R. L. S.	HOSPITAL DA RESTAURAÇÃO	6606506
111	407054	31/10/2022	M. P. O.	HOSPITAL DO IDOSO	1189554

Conforme a análise dos dados acima, vale destacar que as transferências realizadas tiveram como destino hospitais da região metropolitana, destes, os que apresentaram maior representatividade foram Hospital Dom Helder Câmara, Hospital da Restauração e Hospital Otávio de Freitas.

Vale ressaltar que consta apenas dois pacientes transferidos sem senha, que deveria ser emitida através da Central de leitos do Estado de Pernambuco, contudo, estes foram encaminhados após contato direto entre médicos, considerando o grau de severidade/urgência.

Diretor Geral
Gestão em Saúde
SOTAVE

4.1.5 PLANILHA DE ATENDIMENTO POR TIPO DE RESULTADO

Através das informações contidas na planilha de resumo de atendimentos por tipo de resultado, avalia-se que a maior parte dos pacientes atendidos receberam alta após serem medicados: 72,88%, cerca de 10,22% receberam alta após atendimento médico, enquanto 2,98% dos pacientes atendidos foram transferidos para hospitais de referência na região metropolitana do Recife, conforme observado na análise do gráfico de transferências.

o índice de evasão no mês de Outubro foi de 4,62%. Esforços vem sendo empreendidos na busca por resultados superiores ao alcançado.

S3
GESTÃO EM SAÚDE

55 81 3479 5611 | 3479 5372
Rua Maracanã, 31 Prazeres
Jaboatão dos Guararapes - PE | CEP: 54340-100
elaine.almeida@s3saude.com.br | www.s3saude.org.br

Resumo de Atendimentos por Tipo de Resultado
Unidade de Pronto Atendimento: UPA SOTAVE

Mês/Ano: outubro/2022

Tipo de Resultado	Quantidade	%
ALTA APÓS ATENDIMENTO	380	10,22
ALTA APÓS MEDICAÇÃO	2711	72,88
ALTA APÓS PROCEDIMENTO	162	4,35
ALTA DA ASSISTENTE SOCIAL	179	4,81
EVASÃO	172	4,62
ÓBITO	5	0,13
TERMO DE RESPONSABILIDADE	0	0,00
TRANSFERIDO PARA OUTRA UNIDADE HOSPITALAR	111	2,98
TOTAL	**3720**	**100**

Elaine Machado Almeida
Diretor Geral
Gestão em Saúde
UPA SOTAVE

4.1.6 RELATÓRIO DE ATENDIMENTO POR CID

Conforme já evidenciado na Planilha resumida de classificação de risco, em que observa-se elevado número de pacientes classificados como verde (pouca urgência), a tabela abaixo, estratificada por CID, permite melhor compreensão do perfil de paciente que busca atendimento na UPA Sotave.

Diretor Geral
SOTAVE

Período de 01/10/2022 a 31/10/2022 - Cid: Todos - Tipo do Atendimento: Todos
Convenio: Todos

Cid		Permanencia Média	Total	% Total	% Acumulado
B349	INFECÇÃO VIRAL NÃO ESPECIFICADA	0	196	7,44 %	7,44 %
A09	DIARRÉIA E GASTROENTERITE DE ORIGEM INFECCIO	0	184	6,99 %	14,43 %
Z750	FALTA DE DISPONIBILIDADE DE SERVIÇOS MÉDICOS	0	176	6,68 %	21,11 %
M545	DOR LOMBAR BAIXA	0	157	5,96 %	27,07 %
R51	CEFALÉIA	1	104	3,95 %	31,02 %
I10	HIPERTENSÃO ESSENCIAL (PRIMÁRIA)	1	92	3,49 %	34,51 %
J039	AMIGDALITE AGUDA NÃO ESPECIFICADA	1	88	3,34 %	37,85 %
J00	NASOFARINGITE AGUDA [RESFRIADO COMUM]	0	70	2,66 %	40,51 %
N390	INFECÇÃO DO TRATO URINÁRIO DE LOCALIZAÇÃO NÃ	0	65	2,47 %	42,98 %
R520	DOR AGUDA	0	62	2,35 %	45,33 %
M796	DOR EM MEMBRO	0	51	1,94 %	47,27 %
K30	DISPEPSIA	0	43	1,63 %	48,90 %
F411	ANSIEDADE GENERALIZADA	0	38	1,44 %	50,34 %
R101	DOR LOCALIZADA NO ABDOME SUPERIOR	0	34	1,29 %	51,63 %
R11	NÁUSEA E VÔMITOS	0	33	1,25 %	52,89 %
J459	ASMA NÃO ESPECIFICADA	1	33	1,25 %	54,14 %
J069	INFECÇÃO AGUDA DAS VIAS AÉREAS SUPERIORES NÃ	0	32	1,21 %	55,35 %
T784	ALERGIA NÃO ESPECIFICADA	0	32	1,21 %	56,57 %
J111	INFLUENZA [GRIPE] COM OUTRAS MANIFESTAÇÕES R	0	32	1,21 %	57,78 %
R05	TOSSE	1	28	1,06 %	58,85 %
L029	ABSCESSO CUTÂNEO, FURÚNCULO E ANTRAZ DE LOC	0	27	1,03 %	59,87 %
R739	HIPERGLICEMIA NÃO ESPECIFICADA	0	23	0,87 %	60,74 %
M549	DORSALGIA NÃO ESPECIFICADA	0	23	0,87 %	61,62 %
M255	DOR ARTICULAR	0	23	0,87 %	62,49 %
J029	FARINGITE AGUDA NÃO ESPECIFICADA	0	23	0,87 %	63,36 %
K528	OUTRAS GASTROENTERITES E COLITES ESPECIFICAD	1	22	0,84 %	64,20 %
R42	TONTURA E INSTABILIDADE	0	19	0,72 %	64,92 %
G439	ENXAQUECA, SEM ESPECIFICAÇÃO	0	18	0,68 %	65,60 %
M542	CERVICALGIA	0	17	0,65 %	66,25 %
R103	DOR LOCALIZADA EM OUTRAS PARTES DO ABDOME I	2	17	0,65 %	66,89 %
Z480	CUIDADOS A CURATIVOS E SUTURAS CIRÚRGICAS	3	16	0,61 %	67,50 %
K081	PERDA DE DENTES DEVIDA A ACIDENTE, EXTRAÇÃO	5	16	0,61 %	68,11 %
Z532	PROCEDIMENTO NÃO REALIZADO DEVIDO À DECISÃO	0	16	0,61 %	68,72 %
J180	BRONCOPNEUMONIA NÃO ESPECIFICADA	0	16	0,61 %	69,32 %
N300	CISTITE AGUDA	0	15	0,57 %	69,89 %
G430	ENXAQUECA SEM AURA [ENXAQUECA COMUM]	0	15	0,57 %	70,46 %
N23	CÓLICA NEFRÉTICA NÃO ESPECIFICADA	4	15	0,57 %	71,03 %
K083	RAIZ DENTÁRIA RETIDA	2	14	0,53 %	71,56 %
K529	GASTROENTERITE E COLITE NÃO-INFECCIOSAS, NÃO	0	14	0,53 %	72,10 %
M791	MIALGIA	0	14	0,53 %	72,63 %
E149	DIABETES MELLITUS NÃO ESPECIFICADO - SEM COMP	0	13	0,49 %	73,12 %
T149	TRAUMATISMO NÃO ESPECIFICADO	0	13	0,49 %	73,61 %
R074	DOR TORÁCICA, NÃO ESPECIFICADA	7	12	0,46 %	74,07 %
H920	OTALGIA	0	12	0,46 %	74,53 %
R104	OUTRAS DORES ABDOMINAIS E AS NÃO ESPECIFICAD	0	12	0,46 %	74,98 %
R53	MAL ESTAR, FADIGA	0	12	0,46 %	75,44 %

Diretor Geral
Gestão em Saúde
SOTAVE

UPA SOTAVE
SOULMV - Sistema de Gerenciamento de Internação
Quantitativo de Pacientes por Cid

Emitido por: DBAMV
Em: 07/11/2022 09:18

Período de 01/10/2022 a 31/10/2022 - Cid: Todos - Tipo do Atendimento: Todos
Convenio: Todos

Cid		Permanencia Média	Total	% Total	% Acumulado
K808	OUTRAS COLELITÍASES	0	12	0,46 %	75,89 %
R509	FEBRE NÃO ESPECIFICADA	0	11	0,42 %	76,31 %
B86	ESCABIOSE [SARNA]	0	11	0,42 %	76,73 %
R071	DOR TORÁCICA AO RESPIRAR	3	11	0,42 %	77,15 %
S610	FERIMENTO DE DEDO(S) SEM LESÃO DA UNHA	3	11	0,42 %	77,56 %
N946	DISMENORRÉIA NÃO ESPECIFICADA	0	11	0,42 %	77,98 %
F419	TRANSTORNO ANSIOSO NÃO ESPECIFICADO	2	11	0,42 %	78,40 %
K040	PULPITE	3	10	0,38 %	78,78 %
M436	TORCICOLO	0	9	0,34 %	79,12 %
A90	DENGUE [DENGUE CLÁSSICO]	0	9	0,34 %	79,46 %
R060	DISPNÉIA	0	9	0,34 %	79,80 %
L500	URTICÁRIA ALÉRGICA	0	9	0,34 %	80,14 %
K295	GASTRITE CRÔNICA, SEM OUTRA ESPECIFICAÇÃO	0	9	0,34 %	80,49 %
K590	CONSTIPAÇÃO	3	8	0,30 %	80,79 %
A46	ERISIPELA	0	8	0,30 %	81,09 %
K021	CÁRIES DA DENTINA	0	8	0,30 %	81,40 %
K047	ABSCESSO PERIAPICAL SEM FÍSTULA	0	8	0,30 %	81,70 %
K029	CÁRIE DENTÁRIA, SEM OUTRA ESPECIFICAÇÃO	0	8	0,30 %	82,00 %
R073	OUTRA DOR TORÁCICA	2	8	0,30 %	82,31 %
J019	SINUSITE AGUDA NÃO ESPECIFICADA	0	8	0,30 %	82,61 %
R600	EDEMA LOCALIZADO	0	8	0,30 %	82,92 %
K297	GASTRITE NÃO ESPECIFICADA	0	8	0,30 %	83,22 %
S819	FERIMENTO DA PERNA, PARTE NÃO ESPECIFICADA	0	8	0,30 %	83,52 %
K591	DIARRÉIA FUNCIONAL	0	7	0,27 %	83,79 %
S518	FERIMENTO DE OUTRAS PARTES DO ANTEBRAÇO	4	7	0,27 %	84,05 %
R102	DOR PÉLVICA E PERINEAL	3	7	0,27 %	84,32 %
I509	INSUFICIÊNCIA CARDÍACA NÃO ESPECIFICADA	13	6	0,23 %	84,55 %
H103	CONJUNTIVITE AGUDA NÃO ESPECIFICADA	0	6	0,23 %	84,78 %
M548	OUTRA DORSALGIA	0	6	0,23 %	85,00 %
M755	BURSITE DO OMBRO	0	6	0,23 %	85,23 %
H811	VERTIGEM PAROXÍSTICA BENIGNA	4	6	0,23 %	85,46 %
J22	INFECÇÕES AGUDAS NÃO ESPECIFICADA DAS VIAS A	8	6	0,23 %	85,69 %
L024	ABSCESSO CUTÂNEO, FURÚNCULO E ANTRAZ DO(S)	0	5	0,19 %	85,88 %
J441	DOENÇA PULMONAR OBSTRUTIVA CRÔNICA COM EXA	0	5	0,19 %	86,07 %
S913	FERIMENTO DE OUTRAS PARTES DO PÉ	0	5	0,19 %	86,26 %
J218	BRONQUIOLITE AGUDA DEVIDA A OUTROS MICROOR	4	5	0,19 %	86,45 %
L028	ABSCESSO CUTÂNEO, FURÚNCULO E ANTRAZ DE OU	0	5	0,19 %	86,64 %
H660	OTITE MÉDIA AGUDA SUPURATIVA	0	5	0,19 %	86,83 %
L080	PIODERMITE	0	5	0,19 %	87,02 %
I00	FEBRE REUMÁTICA SEM MENÇÃO DE COMPROMETIM	0	5	0,19 %	87,21 %
J189	PNEUMONIA NÃO ESPECIFICADA	3	5	0,19 %	87,40 %
K046	ABSCESSO PERIAPICAL COM FÍSTULA	0	5	0,19 %	87,59 %
D649	ANEMIA NÃO ESPECIFICADA	0	4	0,15 %	87,74 %
I845	HEMORRÓIDAS EXTERNAS SEM COMPLICAÇÃO	0	4	0,15 %	87,89 %
L010	IMPETIGO [QUALQUER LOCALIZAÇÃO] [QUALQUER MI	0	4	0,15 %	88,04 %
J158	OUTRAS PNEUMONIAS BACTERIANAS	24	4	0,15 %	88,19 %

...ne Machado Almeida
...rector Geral
...ão em Saúde
...OTAVE

UPA SOTAVE
SOULMV - Sistema de Gerenciamento de Internação
Quantitativo de Pacientes por Cid

Emitido por: DBAMV
Em: 07/11/2022 09:18

Período de 01/10/2022 a 31/10/2022 - Cid: Todos - Tipo do Atendimento: Todos
Convenio: Todos

Cid		Permanencia Média	Total	% Total	% Acumulado
R202	PARESTESIAS CUTÂNEAS	0	4	0,15 %	88,34 %
I64	ACIDENTE VASCULAR CEREBRAL, NÃO ESPECIFICAD	1	4	0,15 %	88,50 %
J304	RINITE ALÉRGICA NÃO ESPECIFICADA	0	4	0,15 %	88,65 %
Z721	USO DE ÁLCOOL	0	4	0,15 %	88,80 %
I159	HIPERTENSÃO SECUNDÁRIA, NÃO ESPECIFICADA	0	4	0,15 %	88,95 %
E162	HIPOGLICEMIA NÃO ESPECIFICADA	0	4	0,15 %	89,10 %
S099	TRAUMATISMO NÃO ESPECIFICADO DA CABEÇA	6	4	0,15 %	89,26 %
L909	AFECÇÕES ATRÓFICAS DA PELE, NÃO ESPECIFICADA	0	4	0,15 %	89,41 %
B019	VARICELA SEM COMPLICAÇÃO	0	3	0,11 %	89,52 %
L508	OUTRAS URTICÁRIAS	0	3	0,11 %	89,64 %
H650	OTITE MÉDIA AGUDA SEROSA	0	3	0,11 %	89,75 %
M628	DISTENSÃO MUSCULAR	0	3	0,11 %	89,86 %
S819	FERIMENTO DE OUTRAS PARTES DA PERNA	0	3	0,11 %	89,98 %
T242	QUEIMADURA DE SEGUNDO GRAU DO QUADRIL E DO	0	3	0,11 %	90,09 %
L032	CELULITE DA FACE	0	3	0,11 %	90,21 %
L239	DERMATITE ALÉRGICA DE CONTATO, DE CAUSA NÃO	0	3	0,11 %	90,32 %
L989	AFECÇÕES DA PELE E DO TECIDO SUBCUTÂNEO, NÃO	0	3	0,11 %	90,43 %
K802	CALCULOSE DA VESÍCULA BILIAR SEM COLECISTITE	0	3	0,11 %	90,55 %
I842	HEMORRÓIDAS INTERNAS SEM COMPLICAÇÕES	0	3	0,11 %	90,66 %
I219	INFARTO AGUDO DO MIOCÁRDIO NÃO ESPECIFICADO	3	3	0,11 %	90,77 %
D259	LEIOMIOMA DO ÚTERO, NÃO ESPECIFICADO	0	3	0,11 %	90,89 %
J303	OUTRAS RINITES ALÉRGICAS	0	3	0,11 %	91,00 %
J018	OUTRAS SINUSITES AGUDAS	0	3	0,11 %	91,12 %
K052	PERIODONTITE AGUDA	0	3	0,11 %	91,23 %
J159	PNEUMONIA BACTERIANA NÃO ESPECIFICADA	11	3	0,11 %	91,34 %
N40	HIPERPLASIA DA PRÓSTATA	12	3	0,11 %	91,46 %
R066	SOLUÇO	0	3	0,11 %	91,57 %
K056	DOENÇA PERIODONTAL, SEM OUTRA ESPECIFICAÇÃO	0	3	0,11 %	91,69 %
W570	MORDEDURAS E PICADAS DE INSETO E DE OUTROS A	0	3	0,11 %	91,80 %
A920	FEBRE DE CHIKUNGUNYA	0	3	0,11 %	91,91 %
L031	CELULITE DE OUTRAS PARTES DO(S) MEMBRO(S)	0	2	0,08 %	91,99 %
R100	ABDOME AGUDO	0	2	0,08 %	92,07 %
R070	DOR DE GARGANTA	0	2	0,08 %	92,14 %
A929	FEBRE VIRAL TRANSMITIDA POR MOSQUITOS, NÃO ES	0	2	0,08 %	92,22 %
C840	MICOSE FUNGÓIDE	0	2	0,08 %	92,29 %
H102	OUTRAS CONJUNTIVITES AGUDAS	0	2	0,08 %	92,37 %
N645	OUTROS SINTOMAS E SINAIS DA MAMA	0	2	0,08 %	92,44 %
E119	DIABETES MELLITUS NÃO-INSULINO-DEPENDENTE - S	0	2	0,08 %	92,52 %
T141	FERIMENTO DE REGIÃO NÃO ESPECIFICADA DO CORP	0	2	0,08 %	92,60 %
K041	NECROSE DA POLPA	0	2	0,08 %	92,67 %
R298	OUTROS SINTOMAS E SINAIS RELATIVOS AOS SISTEM	0	2	0,08 %	92,75 %
T232	QUEIMADURA DE SEGUNDO GRAU DO PUNHO E DA M	0	2	0,08 %	92,82 %
R300	DISÚRIA	0	2	0,08 %	92,90 %
R040	EPISTAXIS	0	2	0,08 %	92,98 %
B085	FARINGITE VESICULAR DEVIDA A ENTEROVÍRUS	0	2	0,08 %	93,05 %
S618	FERIMENTO DE OUTRAS PARTES DO PUNHO E DA MÃ	7	2	0,08 %	93,13 %

Elaine Machado Almeida
Diretor Geral
Gestão em Saúde
UPA SOTAVE

UPA SOTAVE
SOULMV - Sistema de Gerenciamento de Internação
Quantitativo de Pacientes por Cid

Emitido por: DBAMV
Em: 07/11/2022 09:18

Período de 01/10/2022 a 31/10/2022 - Cid: Todos - Tipo do Atendimento: Todos
Convenio: Todos

Cid		Permanencia Média	Total	% Total	% Acumulado
S018	FERIMENTO NA CABEÇA, DE OUTRAS LOCALIZAÇÕES	0	2	0,08 %	93,20 %
K088	OUTROS TRANSTORNOS ESPECIFICADOS DOS DENTE	0	2	0,08 %	93,28 %
J449	DOENÇA PULMONAR OBSTRUTIVA CRÔNICA NÃO ESP	1	2	0,08 %	93,36 %
J028	FARINGITE AGUDA DEVIDA A OUTROS MICROORGANI	0	2	0,08 %	93,43 %
A540	INFECÇÃO GONOCÓCICA DO TRATO GENITURINÁRIO I	0	2	0,08 %	93,51 %
L089	INFECÇÃO LOCALIZADA DA PELE E DO TECIDO SUBCU	1	2	0,08 %	93,58 %
S098	OUTROS TRAUMATISMOS ESPECIFICADOS DA CABEÇ	0	2	0,08 %	93,66 %
Z538	PROCEDIMENTO NÃO REALIZADO POR OUTRAS RAZÕ	0	2	0,08 %	93,74 %
S611	FERIMENTO DE DEDO(S) COM LESÃO DA UNHA	0	2	0,08 %	93,81 %
S015	FERIMENTO DO LÁBIO E DA CAVIDADE ORAL	0	2	0,08 %	93,89 %
H830	LABIRINTITE	0	2	0,08 %	93,96 %
L022	ABSCESSO CUTÂNEO, FURÚNCULO E ANTRAZ DO TR	0	2	0,08 %	94,04 %
J030	AMIGDALITE ESTREPTOCÓCICA	0	2	0,08 %	94,12 %
N944	DISMENORRÉIA PRIMÁRIA	0	2	0,08 %	94,19 %
S936	ENTORSE E DISTENSÃO DE OUTRAS PARTES E DE PA	0	2	0,08 %	94,27 %
B082	EXANTEMA SÚBITO [SEXTA DOENÇA]	0	2	0,08 %	94,34 %
K409	HÉRNIA INGUINAL UNILATERAL OU NÃO ESPECIFICAD	0	2	0,08 %	94,42 %
H669	OTITE MÉDIA NÃO ESPECIFICADA	0	2	0,08 %	94,50 %
L600	UNHA ENCRAVADA	1	2	0,08 %	94,57 %
N200	CALCULOSE DO RIM	1	2	0,08 %	94,65 %
G442	CEFALÉIA TENSIONAL	0	2	0,08 %	94,72 %
L038	CELULITE DE OUTROS LOCAIS	0	2	0,08 %	94,80 %
L259	DERMATITE DE CONTATO NÃO ESPECIFICADA, DE CA	0	2	0,08 %	94,87 %
E109	DIABETES MELLITUS INSULINO-DEPENDENTE - SEM C	0	2	0,08 %	94,95 %
B029	HERPES ZOSTER SEM COMPLICAÇÃO	0	2	0,08 %	95,03 %
I868	VARIZES DE OUTRAS LOCALIZAÇÕES ESPECIFICADAS	0	2	0,08 %	95,10 %
M624	CONTRATURA DE MÚSCULO	0	2	0,08 %	95,18 %
Y009	AGRESSÃO POR MEIO DE UM OBJETO CONTUNDENTE	0	1	0,04 %	95,22 %
L039	CELULITE NÃO ESPECIFICADA	0	1	0,04 %	95,25 %
H162	CERATOCONJUNTIVITE	0	1	0,04 %	95,29 %
X229	CONTATO COM ESCORPIÕES - LOCAL NÃO ESPECIFIC	0	1	0,04 %	95,33 %
L309	DERMATITE NÃO ESPECIFICADA	0	1	0,04 %	95,37 %
M244	DESLOCAMENTO E SUBLUXAÇÃO DE ARTICULAÇÃO R	0	1	0,04 %	95,41 %
I110	DOENÇA CARDÍACA HIPERTENSIVA COM INSUFICIÊNC	15	1	0,04 %	95,44 %
I119	DOENÇA CARDÍACA HIPERTENSIVA SEM INSUFICIÊNCI	0	1	0,04 %	95,48 %
Z001	EXAME DE ROTINA DE SAÚDE DA CRIANÇA	0	1	0,04 %	95,52 %
S519	FERIMENTO DO ANTEBRAÇO, PARTE NÃO ESPECIFICA	17	1	0,04 %	95,56 %
H609	OTITE EXTERNA NÃO ESPECIFICADA	0	1	0,04 %	95,60 %
L738	OUTRAS AFECÇÕES FOLICULARES ESPECIFICADAS	0	1	0,04 %	95,63 %
D648	OUTRAS ANEMIAS ESPECIFICADAS	0	1	0,04 %	95,67 %
J328	OUTRAS SINUSITES CRÔNICAS	0	1	0,04 %	95,71 %
N818	OUTRO PROLAPSO GENITAL FEMININO	1	1	0,04 %	95,75 %
F29	PSICOSE NÃO-ORGÂNICA NÃO ESPECIFICADA	0	1	0,04 %	95,79 %
T671	SÍNCOPE DEVIDA AO CALOR	0	1	0,04 %	95,82 %
M766	TENDINITE AQUILEANA	0	1	0,04 %	95,86 %
M969	TRANSTORNO OSTEOMUSCULAR NÃO ESPECIFICADO	0	1	0,04 %	95,90 %

Diretor Geral
Saúde em Saúde
SOTAVE

Período de 01/10/2022 a 31/10/2022 - Cid: Todos - Tipo do Atendimento: Todos
Convenio: Todos

Cid		Permanencia Média	Total	% Total	% Acumulado
H611	TRANSTORNOS NÃO-INFECCIOSOS DO PAVILHÃO DA	0	1	0,04 %	95,94 %
L505	URTICÁRIA COLINÉRGICA	0	1	0,04 %	95,98 %
B03	VARÍOLA	0	1	0,04 %	96,01 %
L023	ABSCESSO CUTÂNEO, FURÚNCULO E ANTRAZ DA NÁ	0	1	0,04 %	96,05 %
L739	AFECÇÕES FOLICULARES, NÃO ESPECIFICADAS	0	1	0,04 %	96,09 %
R443	ALUCINAÇÕES NÃO ESPECIFICADAS	0	1	0,04 %	96,13 %
J451	ASMA NÃO-ALÉRGICA	0	1	0,04 %	96,17 %
H101	CONJUNTIVITE AGUDA ATÓPICA	0	1	0,04 %	96,20 %
N219	CÁLCULO DO TRATO URINÁRIO INFERIOR, PORÇÃO N	0	1	0,04 %	96,24 %
L303	DERMATITE INFECTADA	0	1	0,04 %	96,28 %
H571	DOR OCULAR	0	1	0,04 %	96,32 %
A38	ESCARLATINA	0	1	0,04 %	96,36 %
M109	GOTA, NÃO ESPECIFICADA	0	1	0,04 %	96,39 %
J188	OUTRAS PNEUMONIAS DEVIDAS A MICROORGANISMO	0	1	0,04 %	96,43 %
F410	TRANSTORNO DE PÂNICO [ANSIEDADE PAROXÍSTICA	0	1	0,04 %	96,47 %
I831	VARIZES DOS MEMBROS INFERIORES COM INFLAMAÇ	0	1	0,04 %	96,51 %
R491	AFONIA	0	1	0,04 %	96,55 %
N211	CÁLCULO URETRAL	0	1	0,04 %	96,58 %
K130	DOENÇAS DOS LÁBIOS	0	1	0,04 %	96,62 %
G403	EPILEPSIA E SÍNDROMES EPILÉPTICAS GENERALIZAD	0	1	0,04 %	96,66 %
T091	FERIMENTO DO TRONCO, NÍVEL NÃO ESPECIFICADO	31	1	0,04 %	96,70 %
K921	MELENA	0	1	0,04 %	96,74 %
W540	MORDEDURA OU GOLPE PROVOCADO POR CÃO - RES	0	1	0,04 %	96,77 %
W543	MORDEDURA OU GOLPE PROVOCADO POR CÃO - ÁRE	0	1	0,04 %	96,81 %
H578	OUTROS TRANSTORNOS ESPECIFICADOS DO OLHO E	0	1	0,04 %	96,85 %
I469	PARADA CARDÍACA NÃO ESPECIFICADA	0	1	0,04 %	96,89 %
T212	QUEIMADURA DE SEGUNDO GRAU DO TRONCO	0	1	0,04 %	96,92 %
R33	RETENÇÃO URINÁRIA	0	1	0,04 %	96,96 %
M799	TRANSTORNO DOS TECIDOS MOLES NÃO ESPECIFICA	0	1	0,04 %	97,00 %
R030	VALOR ELEVADO DA PRESSÃO ARTERIAL SEM O DIAG	0	1	0,04 %	97,04 %
I830	VARIZES DOS MEMBROS INFERIORES COM ÚLCERA	18	1	0,04 %	97,08 %
X650	AUTO-INTOXICAÇÃO VOLUNTÁRIA POR ÁLCOOL - RESI	0	1	0,04 %	97,11 %
N209	CALCULOSE URINÁRIA, NÃO ESPECIFICADA	0	1	0,04 %	97,15 %
R560	CONVULSÕES FEBRIS	0	1	0,04 %	97,19 %
L209	DERMATITE ATÓPICA, NÃO ESPECIFICADA	0	1	0,04 %	97,23 %
T131	FERIMENTO DE MEMBRO INFERIOR, NÍVEL NÃO ESPE	0	1	0,04 %	97,27 %
W549	MORDEDURA OU GOLPE PROVOCADO POR CÃO - LOC	0	1	0,04 %	97,30 %
N394	OUTRAS INCONTINÊNCIAS URINÁRIAS ESPECIFICADA	0	1	0,04 %	97,34 %
J128	OUTRAS PNEUMONIAS VIRAIS	0	1	0,04 %	97,38 %
R638	OUTROS SINTOMAS E SINAIS RELATIVOS A INGESTÃO	0	1	0,04 %	97,42 %
T252	QUEIMADURA DE SEGUNDO GRAU DO TORNOZELO E	0	1	0,04 %	97,46 %
R000	TAQUICARDIA NÃO ESPECIFICADA	0	1	0,04 %	97,49 %
M543	CIÁTICA	0	1	0,04 %	97,53 %
L22	DERMATITE DAS FRALDAS	0	1	0,04 %	97,57 %
R13	DISFAGIA	0	1	0,04 %	97,61 %
Y599	EFEITOS ADVERSOS DE VACINA OU SUBSTÂNCIA BIO	0	1	0,04 %	97,65 %

ne Machado Almeida
Diretor Geral
ão em Saúde
OTAVE

Período de 01/10/2022 a 31/10/2022 - Cid: Todos - Tipo do Atendimento: Todos
Convenio: Todos

Cid		Permanencia Média	Total	% Total	% Acumulado
M773	ESPORÃO DO CALCÂNEO	0	1	0,04 %	97,68 %
Z000	EXAME MÉDICO GERAL	0	1	0,04 %	97,72 %
I48	FLUTTER E FIBRILAÇÃO ATRIAL	0	1	0,04 %	97,76 %
A309	HANSENÍASE [LEPRA] NÃO ESPECIFICADA	0	1	0,04 %	97,80 %
M544	LUMBAGO COM CIÁTICA	0	1	0,04 %	97,84 %
L988	OUTRAS AFECÇÕES ESPECIFICADAS DA PELE E DO T	0	1	0,04 %	97,87 %
G408	OUTRAS EPILEPSIAS	0	1	0,04 %	97,91 %
A539	SÍFILIS NÃO ESPECIFICADA	0	1	0,04 %	97,95 %
J36	ABSCESSO PERIAMIGDALIANO	0	1	0,04 %	97,99 %
Y285	CONTATO COM OBJETO CORTANTE OU PENETRANTE,	10	1	0,04 %	98,03 %
E46	DESNUTRIÇÃO PROTÉICO-CALÓRICA NÃO ESPECIFIC	1	1	0,04 %	98,06 %
I130	DOENÇA CARDÍACA E RENAL HIPERTENSIVA COM INS	0	1	0,04 %	98,10 %
G409	EPILEPSIA, NÃO ESPECIFICADA	0	1	0,04 %	98,14 %
F321	EPISÓDIO DEPRESSIVO MODERADO	0	1	0,04 %	98,18 %
A689	FEBRE RECORRENTE NÃO ESPECIFICADA	0	1	0,04 %	98,22 %
S810	FERIMENTO DO JOELHO	0	1	0,04 %	98,25 %
K051	GENGIVITE CRÔNICA	0	1	0,04 %	98,29 %
K402	HÉRNIA INGUINAL BILATERAL, SEM OBSTRUÇÃO OU G	0	1	0,04 %	98,33 %
T485	INTOXICAÇÃO POR DROGAS ANTI-RESFRIADO	0	1	0,04 %	98,37 %
L040	LINFADENITE AGUDA DE FACE, CABEÇA E PESCOÇO	0	1	0,04 %	98,41 %
A879	MENINGITE VIRAL NÃO ESPECIFICADA	0	1	0,04 %	98,44 %
H605	OTITE EXTERNA AGUDA NÃO-INFECCIOSA	0	1	0,04 %	98,48 %
R522	OUTRA DOR CRÔNICA	0	1	0,04 %	98,52 %
K861	OUTRAS PANCREATITES CRÔNICAS	1	1	0,04 %	98,56 %
Z008	OUTROS EXAMES GERAIS	0	1	0,04 %	98,60 %
J690	PNEUMONITE DEVIDA A ALIMENTO OU VÔMITO	0	1	0,04 %	98,63 %
B069	RUBÉOLA SEM COMPLICAÇÃO	0	1	0,04 %	98,67 %
I471	TAQUICARDIA SUPRAVENTRICULAR	0	1	0,04 %	98,71 %
A153	TUBERCULOSE PULMONAR, COM CONFIRMAÇÃO POR	0	1	0,04 %	98,75 %
N760	VAGINITE AGUDA	0	1	0,04 %	98,79 %
K562	VOLVO	1	1	0,04 %	98,82 %
N202	CALCULOSE DO RIM COM CÁLCULO DO URETER	0	1	0,04 %	98,86 %
L84	CALOS E CALOSIDADES	0	1	0,04 %	98,90 %
B373	CANDIDÍASE DA VULVA E DA VAGINA	0	1	0,04 %	98,94 %
Y286	CONTATO COM OBJETO CORTANTE OU PENETRANTE,	0	1	0,04 %	98,97 %
E118	DIABETES MELLITUS NÃO-INSULINO-DEPENDENTE - C	0	1	0,04 %	99,01 %
K219	DOENÇA DE REFLUXO GASTROESOFÁGICO SEM ESO	0	1	0,04 %	99,05 %
I828	EMBOLIA E TROMBOSE DE OUTRAS VEIAS ESPECIFIC	0	1	0,04 %	99,09 %
G431	ENXAQUECA COM AURA [ENXAQUECA CLÁSSICA]	0	1	0,04 %	99,13 %
B084	ESTOMATITE VESICULAR DEVIDA A ENTEROVÍRUS CO	0	1	0,04 %	99,16 %
B342	INFECÇÃO POR CORONAVÍRUS, NÃO ESPECIFICADA	0	1	0,04 %	99,20 %
W548	MORDEDURA OU GOLPE PROVOCADO POR CÃO - OUT	0	1	0,04 %	99,24 %
R568	OUTRAS CONVULSÕES E AS NÃO ESPECIFICADAS	0	1	0,04 %	99,28 %
Z539	PROCEDIMENTO NÃO REALIZADO POR RAZÃO NÃO E	0	1	0,04 %	99,32 %
R400	SONOLÊNCIA	5	1	0,04 %	99,35 %
K359	APENDICITE AGUDA SEM OUTRA ESPECIFICAÇÃO	1	1	0,04 %	99,39 %

Diretor Geral
Saúde
SOTAVE

UPA SOTAVE
SOULMV - Sistema de Gerenciamento de Internação
Quantitativo de Pacientes por Cid

Emitido por: DBAMV
Em: 07/11/2022 09:18

Período de 01/10/2022 a 31/10/2022 - Cid: Todos - Tipo do Atendimento: Todos
Convenio: Todos

Cid		Permanencia Média	Total	% Total	% Acumulado
M199	ARTROSE NÃO ESPECIFICADA	0	1	0,04 %	99,43 %
J208	BRONQUITE AGUDA DEVIDA A OUTROS MICROORGAN	0	1	0,04 %	99,47 %
A379	COQUELUCHE NÃO ESPECIFICADA	0	1	0,04 %	99,51 %
R410	DESORIENTAÇÃO NÃO ESPECIFICADA	1	1	0,04 %	99,54 %
N759	DOENÇA NÃO ESPECIFICADA DA GLÂNDULA DE BART	0	1	0,04 %	99,58 %
N809	ENDOMETRIOSE NÃO ESPECIFICADA	0	1	0,04 %	99,62 %
S212	FERIMENTO DA PAREDE POSTERIOR DO TÓRAX	1	1	0,04 %	99,66 %
A600	INFECÇÕES ANOGENITAIS PELO VÍRUS DO HERPES [H	0	1	0,04 %	99,70 %
F510	INSÔNIA NÃO-ORGÂNICA	0	1	0,04 %	99,73 %
T509	INTOXICAÇÃO POR OUTRAS DROGAS, MEDICAMENTO	0	1	0,04 %	99,77 %
T132	LUXAÇÃO, ENTORSE E DISTENSÃO DE ARTICULAÇÃO	0	1	0,04 %	99,81 %
V296	MOTOCICLISTA NÃO ESPECIFICADO TRAUMATIZADO	0	1	0,04 %	99,85 %
N938	OUTROS SANGRAMENTOS ANORMAIS ESPECIFICADO	0	1	0,04 %	99,89 %
N939	SANGRAMENTO ANORMAL DO ÚTERO OU DA VAGINA,	0	1	0,04 %	99,92 %
G560	SÍNDROME DO TÚNEL DO CARPO	0	1	0,04 %	99,96 %
N649	TRANSTORNO DA MAMA NÃO ESPECIFICADO	0	1	0,04 %	100,00 %
		Total Geral:	**2634**	**100,00%**	

...ndre Machado Almeida
...Diretor Geral
...ão em Saúde
...OTAVE

4.1.7 GRÁFICO DE ATENDIMENTO POR HORA

UPA SOTAVE
SOULMV - Sistema de Gerenciamento Ambulatorial
Gráfico de Atendimentos por Hora

Página: 1 / 1
Emitido por: DBAMV
Em: 07/11/2022 09:53

Período de 01/10/2022 a 31/10/2022 Tipo de Atendimento: Todos Origem: Todos

00:00 - 00:59	01:00 - 01:59	02:00 - 02:59	03:00 - 03:59	04:00 - 04:59	05:00 - 05:59	06:00 - 06:59	07:00 - 07:59	08:00 - 08:59	09:00 - 09:59	10:00 - 10:59	11:00 - 11:59	12:00 - 12:59	13:00 - 13:59	14:00 - 14:59	15:00 - 15:59	16:00 - 16:59	17:00 - 17:59	18:00 - 18:59	19:00 - 19:59	20:00 - 20:59	21:00 - 21:59	22:00 - 22:59	23:00 - 23:59	
55	27	15	14	27	37	87	152	258	283	325	291	220	206	209	217	215	207	195	174	204	138	84	80	3.720

Gráfico de Atendimentos por Hora

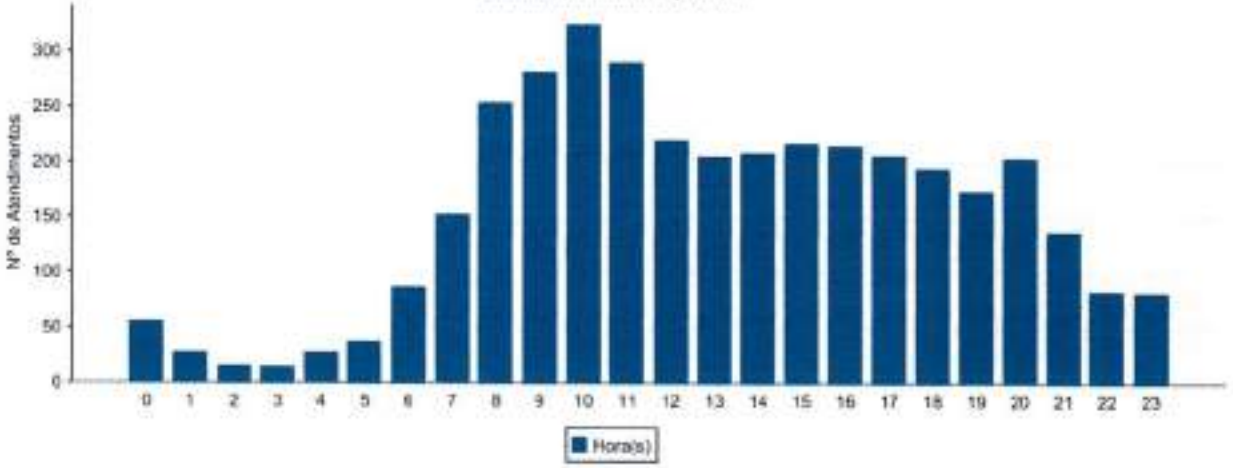

Machado Almeida
Diretor Geral
ção em Saúde
SOTAVE

4.1.8 RELATÓRIO DE ATENDIMENTO POR FAIXA ETÁRIA

DE 0 A 1 ANO INCOMPLETO	59	1,59
DE 1 A 2 ANOS INCOMPLETOS	63	1,69
DE 2 A 3 ANOS INCOMPLETOS	58	1,56
DE 3 A 4 ANOS INCOMPLETOS	77	2,07
DE 4 A 5 ANOS INCOMPLETOS	64	1,72
DE 5 A 6 ANOS INCOMPLETOS	52	1,40
DE 6 A 12 ANOS INCOMPLETOS	195	5,24
DE 12 A 15 ANOS INCOMPLETOS	74	1,99
DE 15 A 21 ANOS INCOMPLETOS	299	8,04
DE 21 A 25 ANOS INCOMPLETOS	343	9,22
DE 25 A 30 ANOS INCOMPLETOS	386	10,38
DE 30 A 35 ANOS INCOMPLETOS	273	7,34
DE 35 A 40 ANOS INCOMPLETOS	309	8,31
DE 40 A 45 ANOS INCOMPLETOS	276	7,42
DE 45 A 50 ANOS INCOMPLETOS	277	7,45
DE 50 A 55 ANOS INCOMPLETOS	242	6,51
DE 55 A 60 ANOS INCOMPLETOS	180	4,84
DE 60 A 65 ANOS INCOMPLETOS	153	4,11
ACIMA DOS 65 ANOS	340	9,14
Total de Atendimentos:	3720	

Conforme a análise do gráfico acima, observa-se predominância de atendimento a adultos entre 25 a 30 anos de idade, enquanto que a faixa etária em atendimentos

4.1.9 PLANILHA RESUMO DE ÓBTOS DIÁRIO

No mês de Outubro ocorreram 5 óbitos, a serem avaliados no mês subsequente, pela comissão de óbitos, instituída por meio de portaria em fevereiro de 2022.

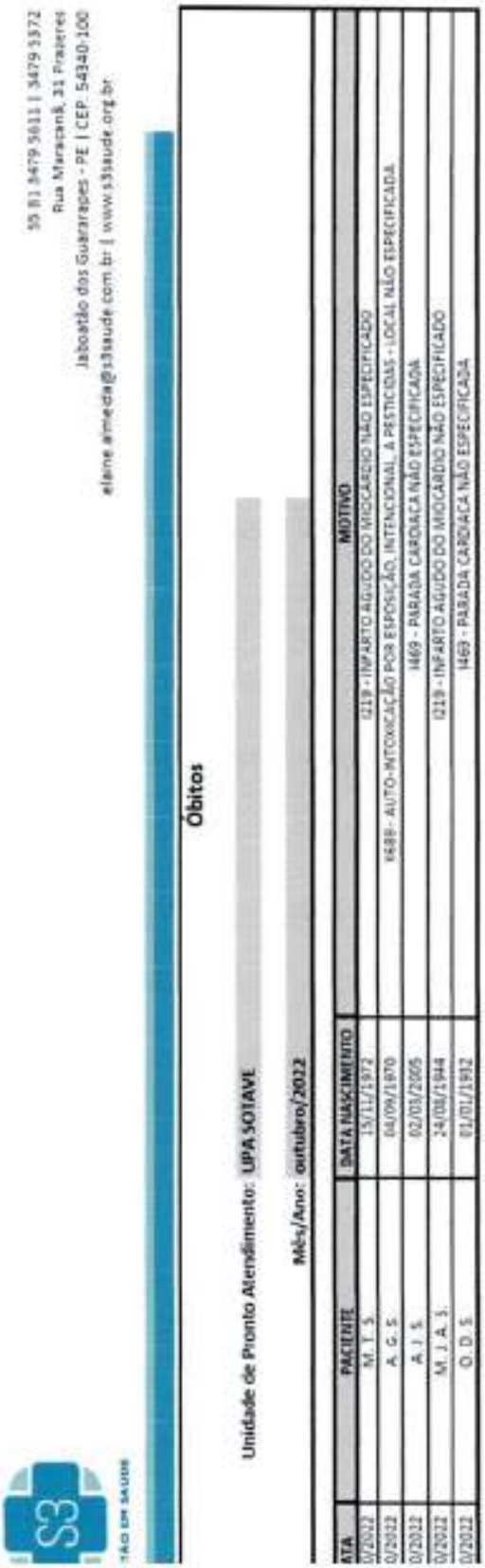

55 81 3479 5811 | 3479 5372
Rua Maracanã, 31 Prazeres
Jaboatão dos Guararapes - PE | CEP. 54340-100
elaine.almeida@s3saude.com.br | www.s3saude.org.br

Óbitos

Unidade de Pronto Atendimento: UPA SOTAVE

Mês/Ano: outubro/2022

DATA	PACIENTE	DATA NASCIMENTO	MOTIVO
/2022	M. T. S.	15/11/1972	I219 - INFARTO AGUDO DO MIOCÁRDIO NÃO ESPECIFICADO
0/2022	A. G. S	04/09/1970	X68B- AUTO-INTOXICAÇÃO POR EXPOSIÇÃO, INTENCIONAL, A PESTICIDAS - LOCAL NÃO ESPECIFICADA
0/2022	A. J. S.	02/03/2005	I469 - PARADA CARDÍACA NÃO ESPECIFICADA
0/2022	M. J. A. J.	24/08/1944	I219 - INFARTO AGUDO DO MIOCÁRDIO NÃO ESPECIFICADO
0/2022	O. D. S	01/01/1972	I469 - PARADA CARDÍACA NÃO ESPECIFICADA

Elaine Machado Almeida
Diretor Geral
Gestão em Saúde
UPA SOTAVE

4.1.10 RELATÓRIO DE ATENÇÃO AO USUÁRIO

No presente mês, do total de 3.713 usuários atendidos na UPA Sotave, 688 realizaram o preenchimento do questionário de satisfação, efetuando um percentual de **18,5%** dos questionários aplicados (Considerando a fórmula de cálculo (**Nº total** do preenchimento do questionário pela população atendida / Total da população atendida X 100), superando a meta proposta em contrato de 10%.

O índice geral de satisfação é calculado considerando todos os itens da pesquisa de satisfação da UPA Sotave que avaliaram o serviço como BOM **(80%)**, regular **(19%)**. Outro dado relevante é que **100%** dos usuários que responderam a pesquisa recomendariam os serviços desta unidade, conforme demonstração abaixo.

Vale destacar que, o serviço social está engajado para maior adesão da pesquisa de satisfação dos usuários, além dos controladores de acesso, recepção e assistência, conscientizando-os e evidenciando a perspectiva de melhoria contínua dos serviços através do preenchimento da mesma.

1. Como foi o seu acolhimento pela equipe na sua chegada à unidade?

Mês/ Avaliação	Jan	Fev	Mar	Abril	Mai	Jun	Jul	Ago	Set	Out
Bom		473	717	354	608	590	817	995	601	628
Regular		52	148	45	87	38	84	102	100	132
Ruim		4	4	5	12	13	7	6	4	0
Total	0	529	869	404	707	641	908	1.103	705	760

Mês/ Avaliação	Jan	Fev	Mar	Abr	Mai	Jun	Jul	Ago	Set	Out
Bom	#DIV/0!	89%	83%	88%	86%	92%	90%	90%	85%	83%
Regular	#DIV/0!	10%	17%	11%	12%	6%	9%	9%	14%	17%
Ruim	#DIV/0!	1%	0%	1%	2%	2%	1%	1%	1%	0%
Total	#DIV/0!	100,0%	100,0%	100,0%	100,0%	100%	100%	100%	100%	100%

2. Suas dúvidas sobre o seu problema de saúde foram esclarecidas?

Mês/ Avaliação	Jan	Fev	Mar	Abr	Mai	Jun	Jul	Ago	Set	Out
Bom		457	691	348	577	533	765	979	569	637
Regular		63	168	46	105	65	113	107	125	112
Ruim		4	10	5	13	20	14	13	6	5
Total	0	524	869	399	695	618	892	1.099	700	754

Mês/ Avaliação	Jan	Fev	Mar	Abr	Mai	Jun	Jul	Ago	Set	Out
Bom	#DIV/0!	87%	80%	87%	83%	86%	86%	89%	81%	84%
Regular	#DIV/0!	12%	19%	12%	15%	11%	13%	10%	18%	15%
Ruim	#DIV/0!	1%	1%	1%	2%	3%	2%	1%	1%	1%
Total	#DIV/0!	100,0%	100,0%	100,0%	100%	100%	100%	100%	100%	100%

Elaine Machado Almeida
Diretor Geral
Gestão em Saúde
SOTAVE

3. Como foi o seu atendimento pela equipe de saúde?

Categoria	Mês/ Avaliação	Jan	Jan %	Fev	Fev%	Mar	Mar%	Abr	Abr%	Mai	Mai%	Jun	Jun%	Jul	Jul%	Ago	Ago	Set	Set	Out	Out
Enfermagem	Bom		#DIV/0!	468	92,5%	646	82,4%	339	87,6%	599	88%	571	92%	783	89%	985	92%	663	83%	569	80%
	Regular		#DIV/0!	36	6,9%	128	16,3%	45	11,6%	70	10%	39	6%	88	10%	80	7%	71	10%	138	19%
	Ruim		#DIV/0!	3	0,6%	10	1,3%	2	0,5%	10	1%	13	2%	13	1%	11	1%	5	1%	4	1%
	Total	0	#DIV/0!	503	100,0%	784	100,0%	387	100,0%	679	100%	623	100%	884	100%	1076	100%	579	100%	711	100%

Categoria	Mês/ Avaliação	Jan	Jan %	Fev	Fev%	Mar	Mar%	Abr	Abr%	Mai	Mai%	Jun	Jun%	Jul	Jul%	Ago	Ago	Set	Set	Out	Out
Médica	Bom		#DIV/0!	434	89,9%	602	78,69%	229	88,8%	341	85%	214	91%	371	84%	867	93%	586	91%	571	83%
	Regular		#DIV/0!	37	7,7%	153	20,00%	25	9,7%	55	14%	15	6%	67	15%	61	7%	54	8%	114	17%
	Ruim		#DIV/0!	12	2,5%	10	1,31%	4	1,6%	6	1%	7	3%	4	1%	5	1%	5	1%	4	1%
	Total	0	#DIV/0!	483	100,0%	765	100,00%	258	100,0%	402	100%	236	100%	444	100%	933	100%	645	100%	689	100%

Categoria	Mês/ Avaliação	Jan	Jan %	Fev	Fev%	Mar	Mar%	Abr	Abr%	Mai	Mai%	Jun	Jun%	Jul	Jul%	Ago	Ago	Set	Set	Out	Out
Nutrição	Bom		#DIV/0!	434	89,9%	95	86,4%	16	88,9%	42	84,0%	41	89%	87	95%	106	95%	114	93%	152	86%
	Regular		#DIV/0!	37	7,7%	11	10,0%	2	11,1%	8	16,0%	5	11%	4	4%	6	5%	8	7%	23	13%
	Ruim		#DIV/0!	12	2,5%	4	3,6%	0	0,0%	0	0,0%	0	0%	1	1%	0	0%	1	1%	1	1%
	Total	0	#DIV/0!	483	100,0%	110	100,0%	18	100,0%	50	100,0%	46	100%	92	100%	112	100%	123	100%	176	100%

Categoria	Mês/ Avaliação	Jan	Jan %	Fev	Fev%	Mar	Mar%	Abr	Abr%	Mai	Mai%	Jun	Jun%	Jul	Jul%	Ago	Ago	Set	Set	Out	Out
S. Social	Bom		#DIV/0!	140	91,5%	118	89,39%	14	77,8%	48	72%	39	93%	21	98%	54	90%	14	78%	87	81%
	Regular		#DIV/0!	9	5,9%	8	6,06%	2	11,1%	18	27%	3	7%	2	7%	5	8%	4	22%	6	6%
	Ruim		#DIV/0!	4	2,6%	6	4,55%	2	11,1%	1	1%	0	0%	1	3%	1	2%	0	0%	14	13%
	Total	0	#DIV/0!	153	100,0%	132	100%	18	100,0%	67	100%	42	100%	25	100%	60	100%	18	100%	107	100%

Categoria	Mês/ Avaliação	Jan	Jan %	Fev	Fev%	Mar	Mar%	Abr	Abr%	Mai	Mai%	Jun	Jun%	Jul	Jul%	Ago	Ago	Set	Set	Out	Out
Odontologia	Bom		#DIV/0!	92	93,9%	70	88,6%	12	85,7%	32	80%	26	87%	22	88%	34	87%	14	100%	45	46%
	Regular		#DIV/0!	1	1,0%	6	7,6%	2	14,3%	7	18%	4	13%	2	8%	4	10%	0	0%	3	3%
	Ruim		#DIV/0!	5	5,1%	3	3,8%	0	0,0%	1	3%	0	0%	1	4%	1	3%	0	0%	49	51%
	Total	0	#DIV/0!	98	100,0%	79	100,0%	14	100,0%	40	100%	30	100%	25	100%	39	100%	14	100%	97	100%

Serviços	Mês/ Avaliação	Jan	Jan %	Fev	Fev%	Mar	Mar%	Abr	Abr%	Mai	Mai%	Jun	Jun%	Jul	Jul%	Ago	Ago	Set	Set	Out	Out
Refeição	Bom		#DIV/0!	196	78,4%	267	88,1%	211	93,4%	428	88,8%	492	90,4%	608	91%	815	95%	465	95%	436	91%
	Regular		#DIV/0!	21	8,4%	35	10,9%	11	4,9%	47	9,8%	37	6,8%	44	7%	43	5%	21	4%	40	8%
	Ruim		#DIV/0!	33	13,2%	3	0,9%	4	1,8%	7	1,5%	15	2,8%	14	2%	4	0%	4	1%	3	1%
	Total	0	#DIV/0!	250	100,0%	320	100,0%	226	100,0%	482	100,0%	544	100,0%	666	100%	862	100%	490	100%	479	100%

Serviços	Mês/ Avaliação	Jan	Jan %	Fev	Fev%	Mar	Mar%	Abr	Abr%	Mai	Mai%	Jun	Jun%	Jul	Jul%	Ago	Ago	Set	Set	Out	Out
Acomodação	Bom		#DIV/0!	263	93,0%	435	72,5%	159	85,5%	226	82%	163	90%	261	78%	785	95%	455	90%	455	84%
	Regular		#DIV/0!	11	3,8%	160	26,7%	25	13,4%	44	16%	13	7%	68	20%	44	5%	47	9%	89	16%
	Ruim		#DIV/0!	12	4,2%	5	0,8%	2	1,1%	4	1%	6	3%	16	5%	1	0%	2	0%	1	0%
	Total	0	#DIV/0!	286	100,0%	600	100,0%	186	100,0%	274	100%	182	100%	345	100%	830	100%	504	100%	542	100%

Serviços	Mês/ Avaliação	Jan	Jan %	Fev	Fev%	Mar	Mar%	Abr	Abr%	Mai	Mai%	Jun	Jun%	Jul	Jul%	Ago	Ago	Set	Set	Out	Out
Higiene	Bom		#DIV/0!	314	85,3%	480	84,1%	180	91,8%	239	90%	163	93%	256	86%	609	95%	418	#DIV/0!	408	88%
	Regular		#DIV/0!	38	10,3%	88	15,3%	12	6,1%	23	9%	10	6%	33	11%	28	4%	25	#DIV/0!	57	12%
	Ruim		#DIV/0!	16	4,3%	5	0,9%	4	2,0%	1	0%	3	2%	10	3%	1	0%	2	#DIV/0!	1	0%
	Total	0	#DIV/0!	368	100,0%	571	100,0%	196	100,0%	265	100%	176	100%	299	100%	638	100%	0	#DIV/0!	466	100%

Serviços	Mês/ Avaliação	Jan	Jan %	Fev	Fev%	Mar	Mar%	Abr	Abr%	Mai	Mai%	Jun	Jun%	Jul	Jul%	Ago	Ago	Set	Set	Out	Out
Roupa de cama	Bom		#DIV/0!	199	88,4%	172	84,7%	48	88,9%	58	85%	37	84%	56	79%	457	95%	150	91%	270	87%
	Regular		#DIV/0!	21	9,3%	17	13,3%	6	11,1%	10	15%	5	11%	10	14%	23	5%	11	7%	37	12%
	Ruim		#DIV/0!	5	2,2%	4	2,0%	0	0,0%	0	0%	2	5%	5	7%	0	0%	3	2%	4	1%
	Total	0	#DIV/0!	225	100,0%	203	100,0%	54	100,0%	68	100%	44	100%	71	100%	480	100%	164	100%	311	100%

Machado Almeida
tor Geral
em Saúde
- VE

5.1 Já utilizou os nossos serviços anteriormente?

Mês/ Avaliação	Jan	Fev	Mar	Abr	Mai	Jun	Jul	Ago	Set	Out
Sim		504	709	331	511	492	723	849	556	658
Não		34	73	18	85	48	69	57	11	28
Total	0	538	782	349	596	540	792	906	567	686

Mês/ Avaliação	Jan	Fev	Mar	Abr	Mai	Jun	Jul	Ago	Set	Out
Sim	#DIV/0!	94%	91%	95%	86%	91%	91%	94%	98%	96%
Não	#DIV/0!	6%	9%	5%	14%	9%	9%	6%	2%	4%
Total	#DIV/0!	100,0%	100,0%	100,0%	100%	100%	100%	100%	100%	100%

5.2 Recomendaria nossos serviços?

Mês/ Avaliação	Jan	Fev	Mar	Abr	Mai	Jun	Jul	Ago	Set	Out
Sim		473	755	346	583	529	770	887	557	685
Não		12	9	4	16	10	16	10	7	2
Total	0	485	764	350	599	539	786	897	564	687

Mês/ Avaliação	Jan	Fev	Mar	Abr	Mai	Jun	Jul	Ago	Set	Out
Sim	#DIV/0!	98%	99%	99%	97%	98%	98%	99%	99%	100%
Não	#DIV/0!	2%	1%	1%	3%	2%	2%	1%	1%	0%
Total	#DIV/0!	100,0%	100,0%	100,0%	100,0%	100%	100%	100%	100%	100%

5.3 Quem preencheu essa pesquisa

Mês/ Avaliação	Jan	Fev	Mar	Abr	Mai	Jun	Jul	Ago	Set	Out
Paciente		389	598	305	474	426	651	782	506	573
Familiar/ acompanhante		103	158	4	131	117	125	125	62	115
Total	0	492	756	309	605	543	776	907	568	688

Mês/ Avaliação	Jan	Fev	Mar	Abr	Mai	Jun	Jul	Ago	Set	Out
Paciente	#DIV/0!	79%	79%	99%	78%	78%	84%	86%	89%	83%
Familiar/ acompanhante	#DIV/0!	21%	21%	1%	22%	22%	16%	14%	11%	17%
Total	#DIV/0!	100,0%	100,0%	100,0%	100%	100%	100%	100%	100%	100%

...aine Machado Almeida
Diretor Geral
...ão em Saúde
...TAVE

4.1.11 RELATÓRIO DE QUEIXAS RECEBIDAS E TRATADAS (OUVIDORIA)

No presente mês, não houve registro de ouvidoria para a UPA SOTAVE.

Elaine Machado Almeida
Diretor Geral
Gestão em Saúde
SOTAVE

5 QUALIDADE DA INFORMAÇÃO

A UPA Sotave utiliza o sistema informatizado de gestão SOUL MV, onde o cadastro do usuário só é finalizado após a inserção do CEP, no campo de endereço, que é parametrizado conforme atualização pelo IBGE, garantindo assim informações consistentes acerca do domicílio dos usuários.

Vale salientar que o histórico dos atendimentos por bairro, no período de 01 a 31/10/22, está disponível nas páginas seguintes, conforme relatório extraído do sistema de gestão SOUL MV.

Elaine Machado Almeida
Diretor Geral
Gestão em Saúde
SOTAVE

000035

Tipo de Atendimento: TODOS - Origem: TODAS - Período de 01/10/2022 a 31/10/2022

UF	Município	Bairro	Total	% Total	% Acumulado
PE	JABOATAO DOS GUARAR	PRAZERES	1654	49,89 %	49,89 %
		CAJUEIRO SECO	532	16,05 %	65,94 %
		GUARARAPES	334	10,08 %	76,02 %
		PIEDADE	193	5,82 %	81,84 %
		BARRA DE JANGADA	187	5,64 %	87,48 %
		COMPORTAS	127	3,83 %	91,31 %
		JARDIM JORDAO	80	2,41 %	93,73 %
		CANDEIAS	63	1,90 %	95,63 %
		MARCOS FREIRE	62	1,87 %	97,50 %
		MURIBECA	57	1,72 %	99,22 %
		ZUMBI DO PACHECO	5	0,15 %	99,37 %
		SANTO ALEIXO	4	0,12 %	99,49 %
		VILA RICA	3	0,09 %	99,58 %
		CENTRO	3	0,09 %	99,67 %
		MURIBEQUINHA	2	0,06 %	99,73 %
		DOIS CARNEIROS	2	0,06 %	99,79 %
		CAVALEIRO	2	0,06 %	99,85 %
		CURADO	1	0,03 %	99,88 %
		ENGENHO VELHO	1	0,03 %	99,91 %
		SOCORRO	1	0,03 %	99,94 %
		SANTANA	1	0,03 %	99,97 %
		JARDIM PRAZERES	1	0,03 %	100,00 %
		Total Município:	**3315**	**89,26 %**	
	CABO DE SANTO AGOSTI	PONTEZINHA	179	58,88 %	58,88 %
		PONTE DOS CARVALHOS	105	34,54 %	93,42 %
		CENTRO	9	2,96 %	96,38 %
		SAO FRANCISCO	3	0,99 %	97,37 %
		CIDADE GARAPU	3	0,99 %	98,36 %
		VILA TEATROLOGO BARRETO JUNIOR	2	0,66 %	99,01 %
		CHARNEQUINHA	1	0,33 %	99,34 %
		BELA VISTA	1	0,33 %	99,67 %
		VILA DOUTOR MANOEL CLEMENTINO	1	0,33 %	100,00 %
		Total Município:	**304**	**8,19 %**	
	RECIFE	COHAB	20	24,69 %	24,69 %
		BOA VIAGEM	20	24,69 %	49,38 %
		IMBIRIBEIRA	9	11,11 %	60,49 %
		JORDAO	6	7,41 %	67,90 %
		IBURA	5	6,17 %	74,07 %
		ILHA JOANA BEZERRA	2	2,47 %	76,54 %
		TEJIPIO	2	2,47 %	79,01 %
		SAO JOSE	2	2,47 %	81,48 %
		ALTO JOSE DO PINHO	2	2,47 %	83,95 %
		AREIAS	2	2,47 %	86,42 %
		BARRO	1	1,23 %	87,65 %
		JARDIM SAO PAULO	1	1,23 %	88,89 %
		CAJUEIRO	1	1,23 %	90,12 %
		AFOGADOS	1	1,23 %	91,36 %
		PINA	1	1,23 %	92,59 %
		ALTO SANTA TEREZINHA	1	1,23 %	93,83 %

Elaine Machado Almeida
Diretor Geral
Gestão em Saúde
SOTAVE

UPA SOTAVE
SOULMV - Sistema de Gerenciamento Ambulatorial
Relatório de Atendimentos por Bairro

Emitido por: DBAMV
Em: 07/11/2022 10:25

Tipo de Atendimento: TODOS - Origem: TODAS - Período de 01/10/2022 a 31/10/2022

UF	Município	Bairro		Total	% Total	% Acumulado
PE		SANTO AMARO		1	1,23 %	95,06 %
		SAN MARTIN		1	1,23 %	96,30 %
		CURADO		1	1,23 %	97,53 %
		VARZEA		1	1,23 %	98,77 %
		BREJO DE BEBERIBE		1	1,23 %	100,00 %
			Total Município:	**81**	**2,18 %**	
	PAULISTA	JANGA		4	50,00 %	50,00 %
		VILA TORRES GALVAO		1	12,50 %	62,50 %
		MARANGUAPE I		1	12,50 %	75,00 %
		ARTUR LUNDGREN II		1	12,50 %	87,50 %
		MARANGUAPE II		1	12,50 %	100,00 %
			Total Município:	**8**	**0,22 %**	
	OLINDA	FRAGOSO		1	33,33 %	33,33 %
		OURO PRETO		1	33,33 %	66,67 %
		ALTO DA BONDADE		1	33,33 %	100,00 %
			Total Município:	**3**	**0,08 %**	
	MORENO	NOSSA SENHORA DE FATIMA		2	100,00 %	100,00 %
			Total Município:	**2**	**0,05 %**	
	TIMBAUBA	CENTRO		1	100,00 %	100,00 %
			Total Município:	**1**	**0,03 %**	
			Total uf:	**3714**	**99,84 %**	
PB	CAMPINA GRANDE	VELAME		1	100,00 %	100,00 %
			Total Município:	**1**	**50,00 %**	
	PATOS	NOVA CONQUISTA		1	100,00 %	100,00 %
			Total Município:	**1**	**50,00 %**	
			Total uf:	**2**	**0,05 %**	
RJ	RIO DE JANEIRO	TURIACU		1	100,00 %	100,00 %
			Total Município:	**1**	**50,00 %**	
	CABO FRIO	JARDIM ESPERANCA		1	100,00 %	100,00 %
			Total Município:	**1**	**50,00 %**	
			Total uf:	**2**	**0,05 %**	
MG	UBERLANDIA	PACAEMBU		1	100,00 %	100,00 %
			Total Município:	**1**	**100,00 %**	
			Total uf:	**1**	**0,03 %**	
RN	MOSSORO	BOA VISTA		1	100,00 %	100,00 %
			Total Município:	**1**	**100,00 %**	
			Total uf:	**1**	**0,03 %**	
			Total Geral:	**3720**	**100,00%**	

...ate Machado Almeida
Diretor Geral
...ão em Saúde
SOTAVE

6

RELATÓRIO DE ATENDIMENTO REFERÊNCIA E CONTRA REFERÊNCIA

O Sistema Único de Saúde (SUS) funciona como uma espécie de rede que deve estar integrada para que o atendimento aos usuários não sofra interrupções, sendo o individuo acompanhado nos diversos níveis de atenção à saúde de acordo com suas especificidades.

Nesse contexto, a UPA Sotave, através da articulação com a gerência de atenção especializada do município de Jaboatão dos Guararapes, vem construindo o fluxo de referência e contrarreferência, a fim de aprimorar os encaminhamentos junto as unidades de saúde que são capazes de encaminhar ou receber os usuários do SUS, conforme análise do perfil epidemiológico dos usuários, através do relatório de atendimento disponível na página seguinte.

É importante salientar que não houveram demandas para curativo no mês de Outubro, contudo, foram registrados 6 atendimentos para troca de sonda, cujos usuários foram os seguintes:

Jose Fausto da Silva 55 Anos
END: Rua: Itabaiana / Muribeca

Jose Romildo de Lima 73 Anos
END: Av: Ulisses Montarrolhos / Candeias

Jose Severino dos Santos 64 Anos
END: Rua: Mata Grande / Prazeres

Josafa Bertholdo dos Santos 54 Anos
END: Rua: Doutor Fabio Maranhão / Guararapes

Marcos Antonio Alves 71 Anos
END: Rua: Aracatu / Piedade

Ezequias Jose de Santana 62 Anos
END: Rua: Igreja / Guararapes

Diretor Geral

Vale ressaltar que a unidade não dispõe de número de profissionais para execução dos serviços de curativo e sondagem e nem estrutura física para tal, sendo, ainda, remanejado da assistência, enfermeiro para acolher, orientar e realizar os procedimentos, o que compromete a assistência ao paciente que necessita dos cuidados de urgência e emergência.

Vale destacar a importância da articulação da UPA com a atenção primária, atuando como um observatório das demandas reprimidas, favorecendo na atenção integral e resolutiva, orientando, acolhendo e promovendo os devidos encaminhamentos.

Elaine Machado Almeida
Diretor Geral
Gestão em Saúde
SOTAVE

7

CAMPO DE ENSINO E PESQUISA

Conforme o disposto no ANEXO III do contrato e gestão 001/22, a UPA de Sotave faz parte do campo de ensino e pesquisa do municipio de Jaboatão dos Guararapes.

No mês de Outubro/2022 a unidade recebeu grupo de estudantes de enfermagem e técnicos de enfermagem, acompanhados de preceptoria, a onde tiveram a oportunidade de vivenciar as práticas e rotinas nas salas de medicação, de ECG, sutura, sala amarela e vermelha.

8

FATURAMENTO

No mês de Outubro foi concluído o faturamento da unidade, conforme relatório extraído do sistema de gestão SOUL MV, nas páginas seguintes.

Machado Almeida
Diretor Geral
ão em Saúde
OTAVE

FATURA SIA/SUS 10/2022 : 01/10/2022 - 31/10/2022 - Somente BPA, Tipo de Tratamento: Todos, Grupo de Procedimento: Todos, Tipo de Procedimento: Todos; Ordem Relatório: Descricao; Tipo Relatório: Setor Executante: Todos,

Grupo: 02 - PROCEDIMENTOS COM FINALIDADE DIAGNÓSTICA

Tipo : Interno	

Sub Grupo: 02 - DIAGNÓSTICO EM LABORATÓRIO CLÍNICO

Forma de Organização: 01 - EXAMES BIOQUIMICOS

Procedimento	Descrição	Anestesista	Profissional	Qtd.	Vl. Unitário	Vl. Total
0202010180	DOSAGEM DE AMILASE	0,00	0,00	68	2,25	153,00
0202010201	DOSAGEM DE BILIRRUBINA TOTAL E FRACOES	0,00	0,00	93	2,01	186,93
0202010317	DOSAGEM DE CREATININA	0,00	0,00	245	1,85	453,25
0202010325	DOSAGEM DE CREATINOFOSFOQUINASE (CPK)	0,00	0,00	11	3,68	40,48
0202010333	DOSAGEM DE CREATINOFOSFOQUINASE FRACAO MB	0,00	0,00	20	4,12	82,40
0202010422	DOSAGEM DE FOSFATASE ALCALINA	0,00	0,00	50	2,01	100,50
0202010554	DOSAGEM DE LIPASE	0,00	0,00	65	2,25	146,25
0202010635	DOSAGEM DE SODIO	0,00	0,00	227	1,85	419,95
0202010643	DOSAGEM DE TRANSAMINASE GLUTAMICO-OXALACETICA (TGO)	0,00	0,00	149	2,01	299,49
0202010651	DOSAGEM DE TRANSAMINASE GLUTAMICO-PIRUVICA (TGP)	0,00	0,00	146	2,01	293,46
0202010694	DOSAGEM DE UREIA	0,00	0,00	246	1,85	455,10
	Total Forma de Organização:	0,00	0,00	1320	25,89	2.630,81

Forma de Organização: 02 - EXAMES HEMATOLÓGICOS E HEMOSTASIA

Procedimento	Descrição	Anestesista	Profissional	Qtd.	Vl. Unitário	Vl. Total
0202020070	DETERMINAÇÃO DE TEMPO DE COAGULAÇÃO	0,00	0,00	26	2,73	70,98
0202020380	HEMOGRAMA COMPLETO	0,00	0,00	339	4,11	1.393,29
	Total Forma de Organização:	0,00	0,00	365	6,84	1.464,27

Forma de Organização: 03 - EXAMES SOROLÓGICOS E IMUNOLÓGICOS

Procedimento	Descrição	Anestesista	Profissional	Qtd.	Vl. Unitário	Vl. Total
0202030202	DOSAGEM DE PROTEINA C REATIVA	0,00	0,00	198	2,83	560,34
	Total Forma de Organização:	0,00	0,00	198	2,83	560,34

Forma de Organização: 05 - EXAMES DE UROANÁLISE

Procedimento	Descrição	Anestesista	Profissional	Qtd.	Vl. Unitário	Vl. Total
0202050017	ANALISE DE CARACTERES FISICOS, ELEMENTOS E SEDIMENTO DA URINA	0,00	0,00	236	3,70	873,20
	Total Forma de Organização:	0,00	0,00	236	3,70	873,20
	Total Sub Grupo:	0,00	0,00	2119	39,26	5.528,62

Sub Grupo: 04 - DIAGNÓSTICO POR RADIOLOGIA

Forma de Organização: 01 - EXAMES RADIOLÓGICOS DA CABEÇA E PESCOÇO

Procedimento	Descrição	Anestesista	Profissional	Qtd.	Vl. Unitário	Vl. Total
0204010080	RADIOGRAFIA DE CRANIO (PA + LATERAL)	0,00	0,00	11	7,52	82,72
0204010144	RADIOGRAFIA DE SEIOS DA FACE (FN + MN + LATERAL + HIRTZ)	0,00	0,00	9	7,32	65,88
	Total Forma de Organização:	0,00	0,00	20	14,84	148,60

Forma de Organização: 02 - EXAMES RADIOLÓGICOS DA COLUNA VERTEBRAL

Procedimento	Descrição	Anestesista	Profissional	Qtd.	Vl. Unitário	Vl. Total
0204020034	RADIOGRAFIA DE COLUNA CERVICAL (AP + LATERAL + TO + OBLIQUAS)	0,00	0,00	2	8,33	16,66
0204020069	RADIOGRAFIA DE COLUNA LOMBO-SACRA	0,00	0,00	5	10,96	54,80

Elaine Machado Almeida
Diretor Geral
Gestão em Saúde
SOTAVE

000041

FATURA SIA/SUS 10/2022 : 01/10/2022 - 31/10/2022 - Somente BPA; Tipo de Tratamento: Todos; Grupo de Procedimento: Todos; Tipo de Procedimento: Todos; Ordem Relatório: Descricao; Tipo Relatório: Setor Executante: Todos;

Total Forma de Organização:	0,00	0,00	7	19,29	71,46

Forma de Organização: 03 - EXAMES RADIOLÓGICOS DO TORAX E MEDIASTINO

Procedimento	Descrição	Anestesista	Profissional	Qtd.	Vl. Unitário	Vl. Total
0204030170	RADIOGRAFIA DE TORAX (PA)	0,00	0,00	331	6,88	2.277,28
0204030137	RADIOGRAFIA DE TÓRAX (PA + INSPIRAÇÃO + EXPIRAÇÃO + LATERAL)	0,00	0,00	34	14,32	486,88
	Total Forma de Organização:	0,00	0,00	365	21,20	2.764,16

Forma de Organização: 04 - EXAMES RADIOLÓGICOS DA CINTURA ESCAPULAR E DOS MEMBROS SUPERIORES

Procedimento	Descrição	Anestesista	Profissional	Qtd.	Vl. Unitário	Vl. Total
0204040019	RADIOGRAFIA DE ANTEBRACO	0,00	0,00	5	6,42	32,10
0204040078	RADIOGRAFIA DE COTOVELO	0,00	0,00	1	5,90	5,90
0204040116	RADIOGRAFIA DE ESCAPULA/OMBRO (TRES POSICOES)	0,00	0,00	9	7,98	71,82
0204040124	RADIOGRAFIA DE PUNHO (AP + LATERAL + OBLIQUA)	0,00	0,00	5	6,91	34,55
	Total Forma de Organização:	0,00	0,00	20	27,21	144,37

Forma de Organização: 05 - EXAMES RADIOLÓGICOS DO ABDOMEN E PELVE

Procedimento	Descrição	Anestesista	Profissional	Qtd.	Vl. Unitário	Vl. Total
0204050138	RADIOGRAFIA DE ABDOMEN SIMPLES (AP)	0,00	0,00	25	7,17	179,25
	Total Forma de Organização:	0,00	0,00	25	7,17	179,25

Forma de Organização: 06 - EXAMES RADIOLÓGICOS DA CINTURA PÉLVICA E DOS MEMBROS INFERIORES

Procedimento	Descrição	Anestesista	Profissional	Qtd.	Vl. Unitário	Vl. Total
0204060095	RADIOGRAFIA DE BACIA	0,00	0,00	2	7,77	15,54
0204060117	RADIOGRAFIA DE COXA	0,00	0,00	1	8,94	8,94
0204060125	RADIOGRAFIA DE JOELHO (AP + LATERAL)	0,00	0,00	7	6,78	47,46
0204060150	RADIOGRAFIA DE PE / DEDOS DO PE	0,00	0,00	9	6,78	61,02
0204060169	RADIOGRAFIA DE PERNA	0,00	0,00	5	8,94	44,70
	Total Forma de Organização:	0,00	0,00	24	39,21	177,66
	Total Sub Grupo:	0,00	0,00	461	128,92	3.485,50

Sub Grupo: 11 - MÉTODOS DIAGNÓSTICOS EM ESPECIALIDADES

Forma de Organização: 02 - DIAGNÓSTICO EM CARDIOLOGIA

Procedimento	Descrição	Anestesista	Profissional	Qtd.	Vl. Unitário	Vl. Total
0211020036	ELETROCARDIOGRAMA	0,00	0,00	344	5,15	1.771,60
	Total Forma de Organização:	0,00	0,00	344	5,15	1.771,60
	Total Sub Grupo:	0,00	0,00	344	5,15	1.771,60
	Total Tipo de Atendimento:	0,00	0,00	2924	173,33	10.785,72
Total de Procedimento(s): 32	Total Grupo:	0,00	0,00	2924	173,33	10.785,72

Grupo: 03 - PROCEDIMENTOS CLÍNICOS

Tipo : Interno	

Sub Grupo: 01 - CONSULTAS / ATENDIMENTOS / ACOMPANHAMENTOS

Forma de Organização: 01 - CONSULTAS MÉDICAS/OUTROS PROFISSIONAIS DE NIVEL SUPERIOR

Procedimento	Descrição	Anestesista	Profissional	Qtd.	Vl. Unitário	Vl. Total
0301010048	CONSULTA DE PROFISSIONAIS DE NIVEL SUPERIOR NA ATENÇÃO ESPECIALIZADA (EXCE	0,00	0,00	177	6,30	1.115,10

Diretor Geral
SOTAVE

000042

FATURA SIA/SUS 10/2022 : 01/10/2022 - 31/10/2022 - Somente BPA; Tipo de Tratamento: Todos; Grupo de Procedimento: Todos; Tipo de Procedimento: Todos; Ordem Relatório: Descricao; Tipo Relatório: Setor Executante: Todos;

Total Forma de Organização:	0,00	0,00	177	6,30	1.115,10

Forma de Organização: 06 - CONSULTA/ATENDIMENTO ÀS URGÊNCIAS (EM GERAL)

Procedimento Descrição	Anestesista	Profissional	Qtd.	Vl. Unitário	Vl. Total
0301060118 ACOLHIMENTO COM CLASSIFICAÇÃO DE RISCO	0,00	0,00	3717	0,00	0,00
0301060029 ATENDIMENTO DE URGENCIA C/ OBSERVACAO ATE 24 HORAS EM ATENCAO ESPECIALIZ	0,00	0,00	6	12,47	74,82
0301060096 ATENDIMENTO MEDICO EM UNIDADE DE PRONTO ATENDIMENTO	0,00	0,00	3543	11,00	38.973,00
Total Forma de Organização:	0,00	0,00	7266	23,47	39.047,82

Forma de Organização: 10 - ATENDIMENTOS DE ENFERMAGEM (EM GERAL)

Procedimento Descrição	Anestesista	Profissional	Qtd.	Vl. Unitário	Vl. Total
0301100012 ADMINISTRACAO DE MEDICAMENTOS NA ATENCAO ESPECIALIZADA	0,00	0,00	4409	0,63	2.777,67
0301100101 INALAÇÃO / NEBULIZAÇÃO	0,00	0,00	98	0,00	0,00
0301100152 RETIRADA DE PONTOS DE CIRURGIAS (POR PACIENTE)	0,00	0,00	1	0,00	0,00
Total Forma de Organização:	0,00	0,00	4508	0,63	2.777,67
Total Sub Grupo:	0,00	0,00	11951	30,40	42.940,59

Sub Grupo: 03 - TRATAMENTOS CLÍNICOS (OUTRAS ESPECIALIDADES)

Forma de Organização: 09 - TRATAMENTO DE DOENÇAS DO SISTEMA OSTEOMUSCULAR E DO TECIDO CONJUNTIVO

Procedimento Descrição	Anestesista	Profissional	Qtd.	Vl. Unitário	Vl. Total
0303090200 TRATAMENTO CONSERVADOR DE FRATURA EM MEMBRO INFERIOR COM IMOBILIZAÇÃO	0,00	0,00	3	41,93	125,79
0303090227 TRATAMENTO CONSERVADOR DE FRATURA EM MEMBRO SUPERIOR COM IMOBILIZAÇÃO	0,00	0,00	1	41,63	41,63
Total Forma de Organização:	0,00	0,00	4	83,56	167,42
Total Sub Grupo:	0,00	0,00	4	83,56	167,42
Total Tipo de Atendimento:	0,00	0,00	11955	113,96	43.108,01
Total de Procedimento(s): 9 **Total Grupo:**	0,00	0,00	11955	113,96	43.108,01
			14879		**53.893,73**

Claire Machado Almeida
Diretor Geral
Gestão em Saúde
SOTAVE

000043

9

INFORMAÇÕES COMPLEMENTARES

No período deste relatório de 01 a 31 de Outubro de 2022 a gestão da UPA Sotave reitera que desenvolveu suas atividades de forma gradativa, buscando articular e integrar todos os equipamentos de saúde, objetivando ampliar e qualificar o acesso humanizado e integral dos pacientes aos serviços de saúde de forma ágil e oportuna.

As comissões de farmacovigilância, Controle de Infecção Hospitalar, Análise e revisão de prontuários, Análise de óbitos, Comissão de Segurança do Paciente, Núcleo de Educação permanente encontram-se constituídas, seguindo o preconizado em seus respectivos regimentos. As análises e discussões que aconteceram no mês de outubro, encontram-se disponíveis no **ANEXO I** através de registros em Atas, indicadores e Relatórios.

Comissão de Ética Médica

Aguardando liberação do certficado de RT médica pelo CREMEP, em andamento desde março de 2022.

Vale ressaltar que, conforme disposto na RESOLUÇÃO CFM Nº 2.152/2016, Capítulo II Da Composição, Organização e Estrutura das Comissões de Ética Médica:

Art. 3º As Comissões de Ética Médica serão instaladas nas instituições mediante aos seguintes critérios de proporcionalidade:

a) Nas instituições com até 30 médicos não haverá a obrigatoriedade de constituição de Comissão de Ética Médica, cabendo ao diretor clínico, se houver, ou ao diretor técnico, encaminhar as demandas éticas ao Conselho Regional de Medicina;

Comissão de Ética em enfermagem

Após visita da Equipe do COREN no mês de julho, foi encaminhado a documentação com o nome dos membros designados para compor a comissão e

seguimos no aguardo da validação para cerimônia de posse, cujo prazo mínimo, estabelecido foi de 60 dias.

Primando pela qualidade e segurança para assistência, foram desenvolvidos protocolos institucionais, os quais encontram-se em implantação e avaliação contínua da sua eficácia conforme já evidenciado através de anexos disponibilizados nos relatórios anteriores, os quais continuam em constante atualização e construção, disponíveis para consultas e verificação a qualquer momento.

Ações de melhoria contínua vem sendo implementadas rotineiramente junto ao serviço de educação permanente, cujo missão é a construção, sensibilização e implantação das boas práticas de gestão com qualificação contínua da equipe com vistas à excelência operacional da unidade. Conforme relatório de ações implementadas **(ANEXO II)** no mês de outubro, observam-se contribuições significativas deste serviço.

Com a implantação do Programa de gerenciamento de resíduos, uma das ações implementadas é o controle de resíduos e a monitorização constante do correto descarte, o que pode ser evidenciado através do relatório de gerenciamento de resíduos disponível no **ANEXO III.**

O programa de manutenção preventiva da estrutura físico-funcional foi implantado no início da gestão da unidade e, desde então, visando a manutenção das boas condições das instalações e estrutura física e conservação dos equipamentos, vem sendo implementadas ações contínuas, conforme evidencia o **ANEXO IV.**

Elaine Machado Almeida
Diretor Geral
Gestão em Saúde
SOTAVE

10

CONSIDERAÇÕES FINAIS

A S3 Estratégia e Soluções em Saúde, gestora da Unidade de Pronto Atendimento – UPA Sotave vem continuamente direcionando esforços para oferecer um atendimento de qualidade com utilização adequada dos recursos públicos destinados ao contrato.

Conforme estabelecido no Contrato 001/2022, o relatório evidencia bons resultados relacionados às metas e indicadores dos serviços prestados na UPA-Sotave.

Vale salientar que, trata-se de uma unidade de urgência e emergência com demanda aberta, onde os usuários têm livre acesso a procurar a unidade para atendimento, o que compromete a consecução da meta estimada de 4.500 atendimentos médicos e odontológicos de urgência. Contudo, vale ressaltar que a unidade disponibiliza equipe e estrutura suficientes para atendimento, conforme a meta pactuada,

Destaca-se que durante todo o período de gestão, a UPA Sotave funcionou com equipe médica e multiprofissional de plantão nos termos do Contrato de Gestão nº. 001/2022, dimensionada adequadamente para atender à demanda pactuada nas suas 24h em contrato caso esta buscasse atendimento na unidade de saúde conforme escalas disponíveis no **ANEXO V**.

Ressaltando a disponibilidade da instituição em prestar quaisquer esclarecimentos ou detalhamentos adicionais que se façam necessários, firmamo-nos cordialmente.

Jaboatão dos Guarapes, 08 de Outubro de 2022.

Elaine Machado Almeida
Diretora Geral
Unidade de Pronto Atendimento – UPA Sotave

Elaine Machado Almeida
Diretor Geral
Gestão em Saúde
S3 GESTÃO SOTAVE

11

ANEXOS

Os Anexos apresentados a seguir demonstram as evidências apontadas neste relatório.

A seguir estão apresentados os seguintes anexos:

Anexo I:

- Atas e Relatório das Comissões e Núcleo de Segurança ao Paciente

Anexo II:

- Relatório das ações de Educação Permanente e Serviço Social

Anexo III:

Relatório de Gerenciamento de Resíduos

Anexo IV:

- Relatório de Manutenção da estrutura Predial e mobiliários

Anexo V:

- Escala Mês de outubro

Anexo VI:

- Planilha de Resumo dos atendimentos

Machado Almeida
Geral
Saúde

S3

GESTÃO EM SAÚDE

Elaine Machado Almeida
Diretor Geral
S3 Gestão em Saúde
UPA SOTAVE

ANEXO I

Elaine Machado Almeida
Diretor Geral
SS Gestão em Saúde
UPA SOTAVE

RELATÓRIO MENSAL

COMISSÃO DE REVISÃO DE ÓBITOS

Área Emitente:	Responsável pela Emissão:	Data da Emissão:
Comissão de Revisão de Óbitos	Sandra Magalhães	20/10/2022

TIPO DE REUNIÃO:	REDATOR:	DATA:	INÍCIO:	TÉRMINO:
Reunião de alinhamento da Comissão de Revisão de Óbitos	Mouracia T. Dantas	20/10/2022	10:30	11:00

PAUTA
Exposição do perfil de óbitos ocorridos em Setembro.

PENDENCIAS DA REUNIÃO ANTERIOR
-

PARTICIPANTES		
NOME	STATUS (presente/ausente)	ASSINATURA
MOURACIA T. DANTAS FIGUEIROA	Presente	
MARCIA CRISTINA F. L. DE LIMA	Presente	Márcia Lobo
SANDRA S. DA SILVA MAGALHÃES	Presente	Sandra S. da Silva Magalhães
RUANNA LAIZA VIANA DA SILVA	Presente	Ruanna Laiza V. da Silva
JOSÉ PEREIRA DE BARROS NETO	Presente	

ATA DE REUNIÃO		
ITEM	ASSUNTO	RESPONSÁVEL
1	Exposição do perfil de óbitos ocorridos em Setembro;	Sandra Magalhães – Mouracia Torres
2	Discussão acerca das revisões dos óbitos ocorridos no mês de Setembro;	José de Barros Neto
3	Elaboração de Relatório e Ata de Reunião;	Ruanna Viana
4	Elaboração de gráficos (Perfil de óbitos).	Ruanna Viana

Flávio Machado Almeida
Diretor Geral
Gestão em Saúde
SOTA/S

RELATÓRIO MENSAL

COMISSÃO DE REVISÃO DE ÓBITOS

Inicialmente, foi exposto o perfil dos óbitos ocorridos na UPA SOTAVE no período de 01 a 30 de Setembro de 2022. Um total de 06 óbitos, desses, 04 ocorreram em mais de 24h após admissão do paciente na unidade, 02 ocorreram menos de 24h. Referente ao sexo dos pacientes que evoluíram a óbito, (05) foi de pessoas do sexo masculino e (01) feminino. No que se refere ao ciclo de vida, (05) foram pessoas idosas (60 anos ou mais), todos os pacientes já possuíam alguma comorbidade prévia, sendo estas, em maioria, hipertensão arterial sistêmica, doença renal crônica, diabetes mellitus, e Cardiopatias. As liberações dos óbitos foram distribuídas da seguinte forma: (04) SVO e (02) Declaração de Óbito. Quanto ao diagnóstico inicial versus causa do óbito mencionada em D.O, os diagnósticos dos óbitos considerados não institucionais foram fechados imediatamente, porém, apesar dos esforços e intervenções, não foi possível reversão dos quadros. Logo após, foi elucidado pelo Presidente desta comissão que os óbitos ocorridos em Setembro e revisados no mês em curso. Utilizado como ferramenta de avaliação o formulário de revisão e análise de óbitos, foram todos classificados como óbitos não evitáveis, validando positivamente as ações da equipe em geral. Nada mais havendo a tratar, foi encerrada a reunião às 11h.

(Nº) Óbitos Estratificados por Sexo e Faixa Etária											
Ano	Mês	Sexo	0 - 19 anos	20 - 29 anos	30 - 39 anos	40 - 49 anos	50 - 59 anos	60 - 69 anos	70 - 79 anos	80 anos e mais	Total
2022	Setembro	Masculino	0	0	0	0	1	2	2	0	5
2022	Setembro	Feminino	0	0	0	0	0	0	1	0	1

RELATÓRIO MENSAL

COMISSÃO DE REVISÃO DE ÓBITOS

(%) ÓBITOS POR SEXO

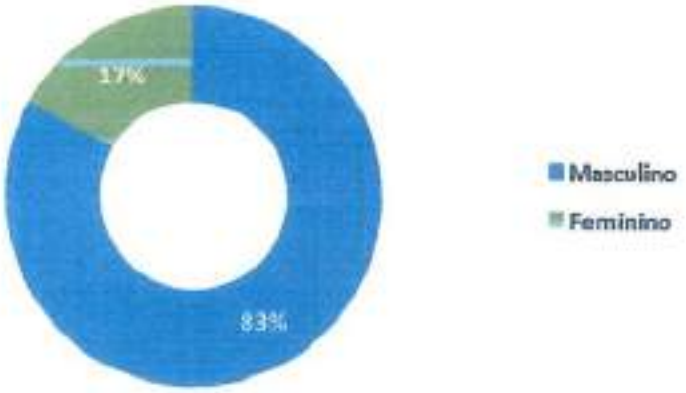

Dr. JOSÉ DE BARROS NETO – PRESIDENTE DA COMISSÃO DE ÓBITOS

Jaboatão dos Guararapes, 20 de Outubro de 2022

Maine Machado Almeida
Diretor Geral
Gestão em Saúde
ASOTAVE

RELATÓRIO MENSAL

COMISSÃO DE REVISÃO DE PRONTUÁRIOS

Área Emitente:	Responsável pela Emissão:	Data da Emissão:
Comissão de Revisão de Prontuários	Sandra Magalhães	20/10/2022

TIPO DE REUNIÃO:	REDATOR:	DATA:	INÍCIO:	TÉRMINO:
Reunião de alinhamento da Comissão de Revisão de Prontuários	Ruanna Viana e Mouracia Torres	20/10/2022	10:00	10:40

PAUTA
Exposição dos dados tabulados, apresentação de conformidades e não-conformidades.

PARTICIPANTES		
NOME	STATUS (presente/ ausente)	ASSINATURA
José de Barros Pereira Neto	Ausente	
Marcia Cristina Ferreira de Lima Lobo	Presente	
Mouracia Torres Dantas Figueiroa	Presente	
Ruanna Laiza Viana da Silva	Presente	Ruanna Laiza Viana da Silva
Sandra Simone da Silva Magalhães	Presente	Sandra S. da Silva Magalhães
Betania Maria Gomes	Presente	Betania Maria Gomes

ATA DA REUNIÃO		
ITEM	ASSUNTO	RESPONSÁVEL
1	Exposição dos dados tabulados	Ruanna Viana
2	Entrega de Notificação de inconformidade à coordenação de enfermagem	Mourácia Dantas
3	Entrega de Notificação de inconformidade à coordenação médica	Mourácia Dantas
4	Elaboração de Relatório e Ata de Reunião	Ruanna Viana
5	Elaboração de gráficos (tabulação de dados)	Ruanna Viana

Jaine Machado Almeida
Diretor Geral
Gestão em Saúde
JAYD

S3 GESTÃO EM SAÚDE	**RELATÓRIO MENSAL** COMISSÃO DE REVISÃO DE PRONTUÁRIOS	JABOATÃO

RELATÓRIO MENSAL

Com o intuito de avaliar a continuidade da assistência prestada ao paciente através da qualidade dos registros multiprofissionais realizados no prontuário, e identificar oportunidades de melhoria, foi instituída na UPA Sotave a comissão de revisão de prontuários, tem natureza consultiva, deliberativa, normativa e educativa que regulamenta a composição, revisão e avaliação dos prontuários, desvendando possíveis falhas no processo assistencial favorecendo a criação de novas diretrizes e a elaboração de processos de registros seguros.

No que se refere às auditorias realizadas no mês de Setembro foram auditados 100 prontuários, quantitativo referente a 2,84% dos 3.518 atendimentos do mês de Setembro. Segue tabela referente ao quantitativo de conformidades e não-conformidades dos prontuários avaliados.

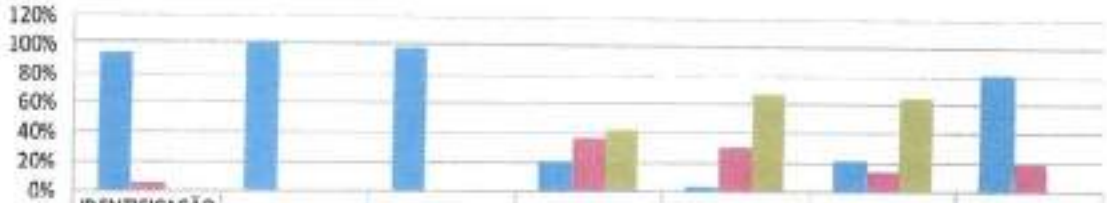

	IDENTIFICAÇÃO DO PACIENTE (FICHA DE ROSTO)	PRESCRIÇÃO MÉDICA	EVOLUÇÃO MÉDICA	EVOLUÇÃO DE ENFERMAGEM	EVOLUÇÃO ASSISTENTE SOCIAL	AVALIAÇÃO NUTRICIONAL	ALTA
CONFORME (C)	95%	100%	99%	21%	3%	22%	81%
NÃO CONFORME (NC)	5%	0%	1%	36%	30%	13%	19%
NÃO SE APLICA (N/A)	0%	0%	0%	43%	67%	65%	0%

É válido ressaltar que em reunião, os médicos que deixaram de carimbar ou finalizar alta foram orientados individualmente, e pelo fato das não conformidades permanecerem elevadas, foi entregue à diretoria médica e coordenação assistencial um impresso de notificação de não conformidades, onde, desta vez, a mesma se dispôs a corrigir com a equipe em geral, ressaltando a importância da evolução, carimbo e assinatura nos documentos emitidos pelos mesmos. Além disso, a direção e coordenação assistencial reorientará a equipe quanto à importância e necessidade do preenchimento dos prontuários. Quanto ao atendimento serviço social tivemos 185 atendimentos, exames e laudos laboratoriais 2439. Em reunião com as equipes reforçamos a necessidade e importância para se evitar que essas não conformidades se repitam.

Dr. JOSÉ DE BARROS NETO –

Jaboatão dos Guararapes, 20 de Outubro de 2022

Elaine Machado Almeida
Diretor Geral
Gestão em Saúde
UPA SOTAVE

RELATÓRIO MENSAL

NÚCLEO DE SEGURANÇA DO PACIENTE

Área Emitente:	Responsável pela Emissão:	Data da Emissão:
Núcleo de Segurança do Paciente	Sandra Magalhães	20/10/2022

TIPO DE REUNIÃO:	REDATOR:	DATA:	INÍCIO:	TÉRMINO:
Reunião de alinhamento do Núcleo de Segurança do Paciente.	Ruanna Viana	20/10/2022	9:30	10:00

PAUTA
Planejamento do Núcleo de Segurança do Paciente.

PARTICIPANTES		
NOME	STATUS (presente/ ausente)	ASSINATURA
Ruanna Laiza Viana Da Silva	Presente	Ruanna Laiza V. da S.
Marcia Cristina Ferreira de Lima Lobo	Presente	Márcia Lobo
Mouracia Torres Dantas Figueiroa	Presente	[illegible]
Sandra Simone da Silva Magalhães	Presente	Sandra S. da S. Magalhães

ATA DA REUNIÃO		
ITEM	ASSUNTO	RESPONSÁVEL
1	Notificações realizadas no mês de Setembro	Ruanna Viana
2	Atividades desenvolvidas	Ruanna Viana

Elaine Machado Almeida
Diretor Geral
S3 Gestão em Saúde
SOTAVE

RELATÓRIO MENSAL

NÚCLEO DE SEGURANÇA DO PACIENTE

Apresentação:
Neste relatório serão priorizados para a determinação de metas e políticas institucionais, os incidentes, eventos adversos e não conformidades com mais probabilidade de ocorrerem. Sendo assim, seguem as notificações realizadas no mês de Setembro de 2022 da UPA Sotave.

NOTIFICAÇÕES REALIZADAS NO MÊS DE SETEMBRO/2022

TIPOS DE INCIDENTES/EVENTOS ADVERSOS/NÃO CONFORMIDADES - SETEMBRO/2022	QUANTIDADE	PERCENTUAL
Falhas no uso de medicamentos	0	0
Infecções relacionadas à assistência à saúde (pneumonia, infecção urinária, infecção causada pelo cateter colocado na véia, etc)	0	0
Queda do paciente	0	0
Lesão por pressão (feridas na pele provocadas pelo tempo prolongado sentado ou deitado)	0	0
Falha na identificação do paciente	0	0
Falha na higienização das mãos	0	0
Eventos adversos associados a produtos para a saúde (artigo / material médico-hospitalar, equipamento médico-hospitalar, produto para diagnóstico de uso in vitro)	0	0
Falhas ocorridas em laboratórios ou de patologia	0	0
Falhas na administração de dietas, NPT	0	0
Falhas nas evoluções dos prontuários e prescrições (ausências de informações, ausência do carimbo médico, evoluções repetidas, evoluções inadequadas,outros)	107	39%
Falhas no transporte do paciente	0	0
Flebite	0	0
Falhas nos procedimentos cirúrgicos (ex. punção central, drenagem de Tórax e sutura)	0	0
Queimadura pós procedimento	0	0
Higiene precária do paciente	0	0
Evasão do paciente	167	61%

RELATÓRIO MENSAL

NÚCLEO DE SEGURANÇA DO PACIENTE

Falha na Comunicação	0	0
Extubação	0	0
Broncoaspiração	0	0
TEV	0	0
Sequela ou óbito (evento sentinela)	0	0
Outras não conformidades (quebra de fluxo, protocolos e contratualizações) não mencionadas.	0	0
Outros eventos adversos não mencionados	0	0
2 ou mais (eventos e/ou não conformidades) detectados	0	0
TOTAL	274	100%

TABELA 1 – Verifica-se na amostra que no mês de Setembro foram notificados 274 incidentes/eventos adversos e não conformidades. Destes, 167 estão relacionados à evasão do paciente refletindo no percentual de 61%, e 107 se referem às falhas nas evoluções dos prontuários e prescrições, refletindo em 39%.

CARACTERIZAÇÃO DO INCIDENTE/EVENTO ADVERSO E NÃO CONFORMIDADE	NÚMERO
CIRCUNSTÂNCIA DE RISCO (situação em que houve potencial risco de dano ao paciente, mas não ocorreu um incidente)	167
QUASE ERRO (incidente que é evitado antes de atingir o paciente)	0
INCIDENTE SEM DANO (um evento que ocorreu a um paciente, mas não chegou a resultar em dano)	0
INCIDENTE COM DANO - Evento Adverso (incidente que resulta em dano ao paciente)	0
NÃO CONFORMIDADE	107

Elaine Machado Almeida
Diretor Geral
S3 Gestão em Saúde
VITAL SOTAVE

TABELA 2 – Identifica-se na amostra que 167 dos incidentes/eventos adversos ocorridos foram caracterizados como "circunstância de risco" e 107 como não conformidade.

ATIVIDADES DESENVOLVIDAS – SETEMBRO/2022

ATIVIDADE 01

ATIVIDADE REALIZADA: Setembro Laranja - Palestra de conscientização a segurança do paciente;

TEMÁTICA: Este ano, a OMS definiu a segurança em medicamentos como tema do Dia Mundial da Segurança do Paciente, cujo slogan da campanha é Medicação sem Danos. O tema foi escolhido levando em conta que na prescrição ou administração, os remédios podem causar danos diversos. Durante o mês, Núcleo de segurança do paciente e da farmácia realizaram blitz educativas nos setores da UPA SOTAVE, abordando os seis protocolos de segurança do paciente para uma assistência mais eficaz na unidade. A iniciativa busca alertar e sensibilizar os profissionais sobre a minimização de riscos e melhorias na qualidade da assistência.

PÚBLICO ALVO: Colaboradores da UPA SOTAVE.

ATIVIDADE 02

ATIVIDADE REALIZADA: Setembro laranja – Mural segurança do paciente;

TEMÁTICA: Dando continuidade às ações voltadas a segurança do paciente, foi realizado o mural das 06 metas de segurança, e o mural da garantia de desenvolvimento das ações de segurança do paciente em cada setor da UPA SOTAVE, onde os colaboradores escreviam quais as ações de segurança cada um desenvolve no setor, sensibilizando os profissionais sobre a minimização de riscos e danos ao paciente.

PÚBLICO ALVO: Colaboradores da UPA SOTAVE.

Elaine Machado Almeida
Diretor Geral
S3 Gestão em Saúde
UPA SOTAVE

S3 GESTÃO EM SAÚDE

RELATÓRIO MENSAL

NÚCLEO DE SEGURANÇA DO PACIENTE

JABOATÃO

RUANNA LAIZA VIANA DA SILVA
Enf. Núcleo Segurança do Paciente.

Jaboatão dos Guararapes, 20 de Outubro de 2022

Blaine Machado Almeida
Diretor Geral
S3 Gestão em Saúde

RELATÓRIO MENSAL

SERVIÇO DE CONTROLE DE INFECÇÃO HOSPITALAR E NÚCLEO DE EPIDEMIOLOGIA

-Área Emitente:	Responsável pela Emissão:	Data da Emissão:
Serviço de Controle de Infecção Hospitalar e Núcleo de Epidemiologia	Sandra Magalhães	20/10/2022

TIPO DE REUNIÃO:	REDATOR:	DATA:	INÍCIO:	TÉRMINO:
Planejamento ações da Comissão e Estratégias de treinamentos.	Ruanna Viana	20/10/2022	11:00	11:40

PAUTA
Planejamento Mensal Serviço de Controle de Infecção Hospitalar e Núcleo de Epidemiologia

PARTICIPANTES

NOME	STATUS (presente/ ausente)	ASSINATURA
Márcia Cristina F. de Lima Lobo	Presente	Márcia Lobo
José Pereira de Barros Neto	Presente	
Ruanna Laiza Viana da Silva	Presente	Ruanna Laiza Viana da Silva
Mouracia Torres Dantas Figueiroa	Presente	
Sandra Simone da Silva Magalhães	Presente	Sandra S. da S. Magalhães

ATA DA REUNIÃO

ITEM	ASSUNTO	RESPONSÁVEL
1	Planejamento SCIH/NEPI	Ruanna Viana
2	Relatório mensal discutir os indicadores e definir estratégias	Mouracia Dantas – Ruanna Viana
3	Doenças, eventos e agravos de Notificação Compulsória - UPA Sotave	Ruanna Viana

Elaine Machado Almeida
Diretor Geral
Gestão em Saúde
UPA SOTAVE

RELATÓRIO MENSAL

SERVIÇO DE CONTROLE DE INFECÇÃO HOSPITALAR E NÚCLEO DE EPIDEMIOLOGIA

O Programa de Controle de Infecções Relacionadas à Assistência à Saúde – IRAS - (PCIRAS) e Núcleo de Epidemiologia (NEPI) são um conjunto de ações desenvolvidas deliberada e sistematicamente, com vistas à redução máxima possível da incidência e da gravidade das IRAS/NC.

No mês de Setembro, demos continuidade ao planejamento Anual da comissão, foram realizadas ações *in loco* para aperfeiçoar os fluxos da unidade. Para que estas medidas sejam eficazes foi realizadas rondas e visitas aos setores para evidenciar e orientar o cumprimento das medidas de controle de infecções assim como das normas e rotinas já instituídas.

1. AÇÕES DESENVOLVIDAS

ATIVIDADE 01
ATIVIDADE REALIZADA: Meta 05 – Prevenção de infecções por meio de higienização das mãos.
TEMÁTICA: Reduzir o risco de infecções associadas a cuidados de saúde.
PÚBLICO ALVO: Colaboradores da UPA SOTAVE.
AÇÕES REALIZADAS:

- Apresentação dos protocolos de higienização das mãos (simples e antisséptica);
- Cinco momentos para a higiene das mãos, de acordo com o fluxo de cuidados assistenciais;
- Orientação quanto à execução (Higienização com água e sabão e higienização com álcool gel a 70%;
- Efetividade de adesão da higienização das mãos em todos os setores da UPA Sotave.

ATIVIDADE 02
ATIVIDADE REALIZADA: Medidas de precaução: padrão e isolamento.
TEMÁTICA: Treinar o profissional ao que se refere às medidas de precauções para evitar a contaminação cruzada.
PÚBLICO ALVO: Colaboradores da UPA SOTAVE.
AÇÕES REALIZADAS:

- Apresentação dos protocolos de Paramentação e Desparamentação;
- Orientações referentes às medidas de segurança;
- Orientação sobre uso correto de EPIs em todos os setores.

2. NÚCLEO DE EPIDEMIOLOGIA

Com a implantação do núcleo de epidemiologia da UPA SOTAVE, houve ampliação da rede de investigações, e consequentemente aperfeiçoamento na qualidade e quantidade das notificações compulsórias de doenças, eventos e agravos atendidos na unidade, colaborando para elaboração do perfil epidemiologico, e consequentemente influenciando em tomadas de decisões.
Todas as notificações compulsórias realizadas pela equipe, são disponibilizadas a secretaria de saúde de Jaboatão, através de impressos próprios para cadastro no sistema de informações de Agravos de notificações – SINAN.

Diretor Geral

RELATÓRIO MENSAL

SERVIÇO DE CONTROLE DE INFECÇÃO HOSPITALAR E NÚCLEO DE EPIDEMIOLOGIA

- Consolidado mensal de Notificações de Doenças, eventos e agravos da UPA SOTAVE

Notificação compulsória (principal fonte de vigilância epidemiológica) é a comunicação da ocorrência de determinada doença, evento ou agravo realizada as autoridades sanitárias por profissionais de saúde ou qualquer cidadão desde que capacitado, para fins de adoação de medidas de intervenção necessárias.
Nessa pespectiva, no mês de Setembro tivemos um total de 165 notificações de doenças, eventos e agravos de interesse à saúde pública, conforme gráfico 01.

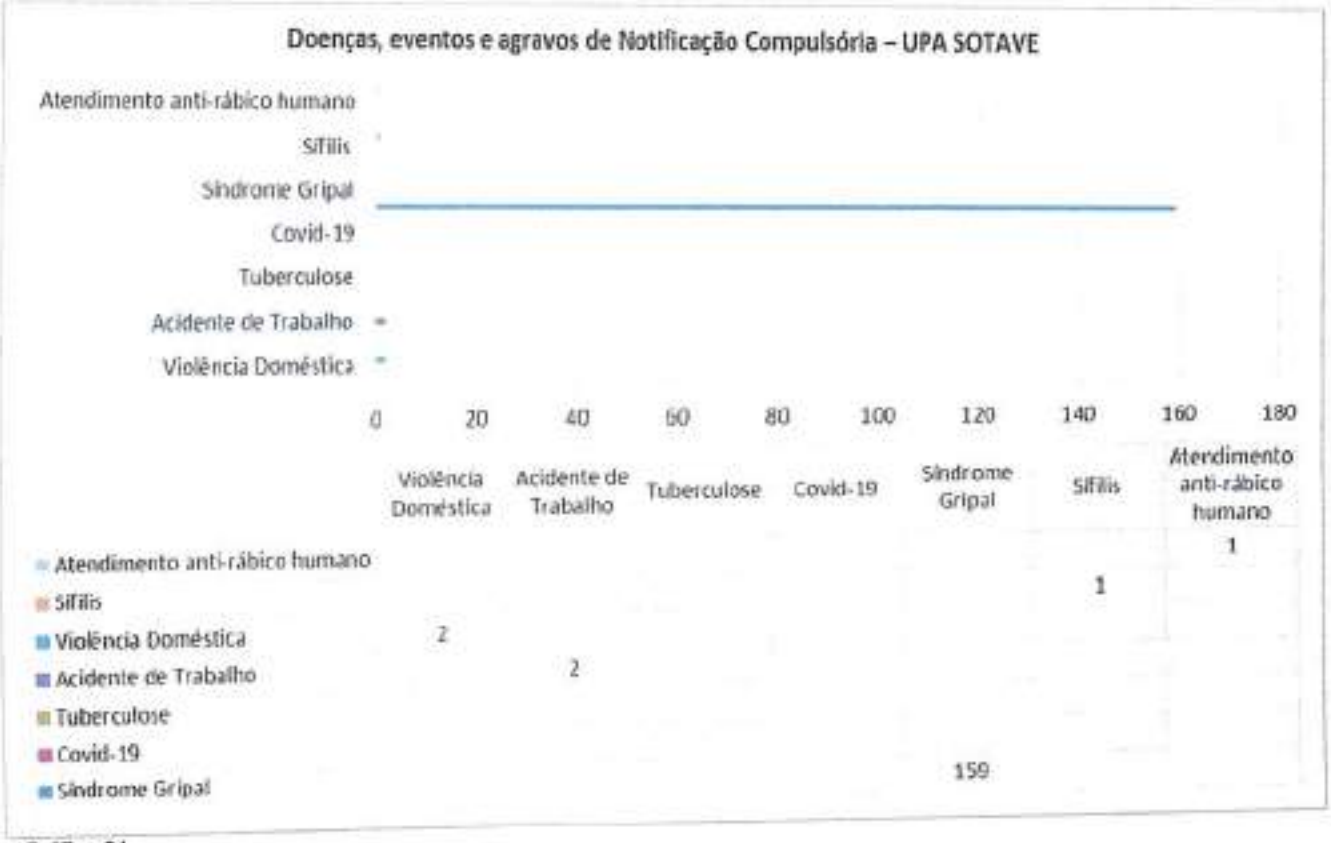

Gráfico 01

Ruanna Viana
Enfermeira SCIH/NEPI
COREN-PE 633221
UPA SOTAVE

RUANNA LAIZA VIANA DA SILVA
Enf. SCIH/NEPI

Jaboatão dos Guararapes, 20 de Outubro de 2022

Elaine Machado Almeida
Diretor Geral
S3 Gestão em Saúde
UPA SOTAVE

RELATÓRIO MENSAL

COMISSÃO DE FARMÁCIA E TERAPÊUTICA

Área Emitente: Direção Assistencial	Responsável pela Emissão: Zeila Vieira	Data da Emissão: 26/10/2022

TIPO DE REUNIÃO: Comissão de Farmácia e Terapêutica	REDATOR: Zeila Vieira	DATA: 26/10/2022	INICIO: 10:30	TERMINO: 11:35

PAUTA

1 –Informar a equipe que o medicamento Tartarato de Metropolol solução injetável e comprimidos já esta incluido na padronização da instituição.
2. Aguardando compra para incluir na padronização Cloridrato de Verapamil solução injetável e comprimidos
3- Incluir na padronização Hidralazina nas apresentações ampola e comprimido.

PARTICIPANTES

NOME	STATUS (presente/ausente)	ASSINATURA
Zeila do Carmo Vieira	presente	
José de Barros Pereira Neto	presente	
Sandra Simone da Silva Magalhães	presente	
Mourácia Torres Dantas Figueiroa	presente	
Márcia Cristina Ferreira de Lima Lobo	presente	
Ruanna Laiza Viana da Silva	presente	
Larissa Oliveira	presente	

DESENVOLVIMENTO DA REUNIÃO

ITEM	ASSUNTO	RESPONSÁVEL	PRAZO
1	Incluir na padronização Cloridrato de Verapamil solução injetável e comprimidos	Zeila	35 dias
2	Incluir na padronização dieta enteral e insumos para administração.	Zeila/Larrisa	45
5	Incluir na padronização Tartarato de Metropolol solução injetável e comprimidos	Zeila	Concluído
6	Elaboração de Relatório e Ata de Reunião	Zeila	Concluído

Elaine Machado Almeida
Diretor Geral
Gestão em Saúde

RELATÓRIO MENSAL

COMISSÃO DE FARMÁCIA E TERAPÊUTICA

RELATÓRIO DE REUNIÃO

Aos dias vinte e seis de outubro do ano de dois mil e vinte e dois, as 10:30 na sala de reunião do pronto atendimento, situada na rua Maracanã S/N, Jaboatão dos Guararapes, reuniu-se a comissão de farmácia e terapêutica. Presentes os membros: Zeila do Carmo Vieira (presidente) José de Barros Neto, Márcia Cristina, Mourácia Torres Dantas Figueiroa, Sandra Simone da Silva Magalhães, Ruanna Laisa Viana e Larissa Olivieira. Farmacêutica Zeila Vieira informou a inclusão na padronização de medicamentos, duas novas classes terapêuticas: Tartarato de Metroprolol, anti-hipertensico; betabloqueador cardiosseletivo, nas apresentações, solução injetável 1mg/ml e comprimidos revestido 100mg, disponíveis para prescrição médica, e Cloridrato de verapamil bloqueador do canal de cálcio, nas apresentações solução injetável 2,5mg/ml -2mL e comprimido revestido 40mg, aguardando compra. Sugerido pela enfermeira Mourácia a inclusão do medicamento Hidralazina anti-hipertensivo e vasodilatador, nas apresentações ampola e comprimidos. Enfermeira Márcia e Nutricionista Larisa sugeriu incluir na padronização dieta enteral, assim como os insumos para administração da mesma, será feito cotação e análise de valores, para apresentar na próxima reunião.

Zeila Vieira
Farmacêutica RT
S3 Gestão em Saúde
UPA SOTAVE

ZEILA DO CARMO VIEIRA – PRESIDENTE DA COMISSÃO DE FARMÁCIA E TERAPÊUTICA

Jaboatão dos Guararapes, 26 de outubro de 2022

Elaine Machado Almeida
Diretor Geral
S3 Gestão em Saúde
UPA SOTAVE

ANEXO II

Elaine Machado Almeida
Diretor Geral
S3 Gestão em Saúde
UPA OSTAVE

S3 GESTÃO EM SAÚDE	**RELATÓRIO MENSAL** **EDUCAÇÃO PERMANENTE**	JABOATÃO

Área Emitente:	Responsável pela Emissão:	Data da Emissão:
Educação Permanente	Sandra Magalhães	01/11/2022

TIPO DE REUNIÃO:	REDATOR:	DATA:	INÍCIO:	TÉRMINO:
Reunião de planejamento das ações do Núcleo de Educação Permanente	Ruanna Viana	01/11/2022	10:00	10:30

PAUTA
Planejamento das Ações do Núcleo de Educação Permanente

PARTICIPANTES		
NOME	STATUS (presente/ausente)	ASSINATURA
Ruanna Viana	Presente	Ruanna Viana
Marcia Cristina	Ausente	-
Mouracia T. Dantas	Presente	[illegible]
Sandra Magalhães	Ausente	-

ATA DA REUNIÃO		
ITEM	ASSUNTO	RESPONSÁVEL
1	Elaboração de metas do NEP	Ruanna Viana
2	Planejamento das ações de saúde na unidade	Ruanna Viana
3	Levantamento das necessidades de treinamentos	Supervisores

Elaine Machado Almeida
Diretor Geral
S3 Gestão em Saúde
CRAVE

S3 GESTÃO EM SAÚDE	**RELATÓRIO MENSAL** **EDUCAÇÃO PERMANENTE**	JABOATÃO

Educação Permanente é o conjunto das atividades educacionais que servem para manter, desenvolver ou aumentar o conhecimento, as habilidades, o desempenho e relacionamento profissional que um trabalhador usa para promover serviços para seus pacientes, para o público ou para a profissão (LEMOS, 2003). Por este motivo faz-se necessário à capacitação dos colaboradores com a finalidade de torná-lo apto para execução de suas tarefase apresentar a estatística mensalmente dos treinamentos realizados na unidade, tendo como base os indicadores da educação permanente: % de participantes nos treinamentos, capacitações e palestras, % de cumprimento de treinamentos do calendário semestral.

Iniciamos o mês de Outubro desenvolvendo ações em referência ao outubro rosa com uma importante campanha com a intenção de alertar a sociedade e todos os colaboradores da UPA SOTAVE sobre o diagnóstico precoce do câncer de mama. Dando continuidade as ações de saúde, realizamos na semana do dia das crianças com o setor pediátrico a distribuição de brinquedos e brindes, com o objetivo de melhorias na qualidade da assistência, humanização e acolhimento.
Todos os setores da UPA SOTAVE no mês de outubro e novembro passará por treinamentos e orientações referente às atribuições a serem desenvolvidas, acolhimento e postura profissional, com o objetivo de melhorar a comunicação em todos os setores, e na assistência direta ao paciente.

1. AÇÕES DESENVOLVIDAS

ATIVIDADE 01
ATIVIDADE REALIZADA: Outubro Rosa;
TEMÁTICA: Outubro é uma campanha anual realizada mundialmente, com a intenção de alertar a sociedade sobre o diagnostico precoce do câncer de mama.
PÚBLICO ALVO: Pacientes e acompanhantes da UPA SOTAVE.

Elaine Machado Almeida
Diretor Geral
Gestão em Saúde
UPA SOTAVE

S3 GESTÃO EM SAÚDE	**RELATÓRIO MENSAL** **EDUCAÇÃO PERMANENTE**	JABOATÃO

ATIVIDADE 02
ATIVIDADE REALIZADA: Outubro Rosa - Mural do autoexame;
TEMÁTICA: Fortalecendo as ações do Outubro Rosa, foi desenvolvido o mural do autoexame, com o objetivo de ressaltar a importância do autoexame, e da prevenção do câncer de mama;
PÚBLICO ALVO: Colaboradores da UPA SOTAVE.

ATIVIDADE 03
ATIVIDADE REALIZADA: Sala de espera, Outubro rosa;
TEMÁTICA: Distribuição de folders com orientações importantes quanto ao diagnostico precoce do câncer de mama;
PÚBLICO ALVO: Pacientes e acompanhantes da UPA SOTAVE.

Diretor Geral
Gestão em Saúde

S3 GESTÃO EM SAÚDE	**RELATÓRIO MENSAL** **EDUCAÇÃO PERMANENTE**	JABOATÃO

ATIVIDADE 04
ATIVIDADE REALIZADA: Comemoração do dia das crianças;
TEMÁTICA: Ação para distribuição de brinquedos e brindes para as crianças do setor da pediatria em comemoração ao dia das crianças, com o objetivo de melhorias na qualidade da assistência, humanização e acolhimento;
PÚBLICO ALVO: Pacientes setor pediátrico.

ATIVIDADE 05
ATIVIDADE REALIZADA: Treinamento – Equipe de higienização;
TEMÁTICA: - Rotinas de desinfecção de ambientes
- Segurança nos procedimentos de higienização hospitalar;
- NR32;
- Paramentação e desparamentação.

PÚBLICO ALVO: Equipe de higienização da UPA SOTAVE.

Claine Machado Almeida
Diretor Geral
Gestão em Saúde
SOTAVE

S3 GESTÃO EM SAÚDE	**RELATÓRIO MENSAL** **EDUCAÇÃO PERMANENTE**	JABOATÃO

ATIVIDADE 06
ATIVIDADE REALIZADA: Treinamento – Supervisores Administrativo;
TEMÁTICA: - Rotinas administrativa noturna;
- Comunicação efetiva;
- Atribuições (Predial e equipamentos);
- Liberação de DO/SVO/Formulário de óbito;
- Cronograma de higienização noturna;
PÚBLICO ALVO: Supervisor administrativo (noturno).

ATIVIDADE 07
ATIVIDADE REALIZADA: Treinamento - Copeiras;
TEMÁTICA: - Protocolos em dietoterapia;
- Dietas hospitalares;
- Instruções de trabalho;
PÚBLICO ALVO: Nutrição (copeiras).

Elaine Machado Almeida
Diretor Geral
Gestão em Saúde
SOTAVE

S3 GESTÃO EM SAÚDE	**RELATÓRIO MENSAL** **EDUCAÇÃO PERMANENTE**	JABOATÃO

ATIVIDADE 08
ATIVIDADE REALIZADA: Treinamento – Maqueiros;
TEMÁTICA: - Acolhimento
- Postura profissional;
- Livro de ocorrências;
- Paramentação e desparamentação;

PÚBLICO ALVO: Maqueiros.

Ruanna Viana
Enfermeira SCIH/NEPI
COREN-PE 633221
UPA SOTAVE

RUANNA LAIZA VIANA DA SILVA
Enf. Núcleo Educação Permanente.

Jaboatão dos Guararapes, 01 de novembro de 2022

Diretor Geral
S3 Gestão em Saúde
UPA SOTAVE

RELATÓRIO MENSAL

SERVIÇO SOCIAL

Área Emitente:	Responsável pela Emissão:	Data da Emissão:
SERVIÇO SOCIAL	Sandra Magalhães	01/11/2022

TIPO DE REUNIÃO:	REDATOR:	DATA:	INÍCIO:	TÉRMINO:
ATENDIMENTOS SERVIÇO SOCIAL	JACICLEIDE PUNÇA	01/11/2022	10:00	11:00

PAUTA
Exposição do Atendimento do Serviço Social na UPA SOTAVE em OUTUBRO

PENDENCIAS DA REUNIÃO ANTERIOR
-

PARTICIPANTES		
NOME	STATUS (presente/ausente)	ASSINATURA
JACICLEIDE PUNÇA		JP.
FELIPE BRUNO M. ARAÚJO	AUSENTE	
HEIZY VIEIRA LIMA	AUSENTE	-
MOURACIA T. DANTAS		
SANDRA MAGALHÃES		SMagalhães

Pedro Machado Almeida
Diretor Geral
Gestão em Saúde
SOTAVE

S3 GESTÃO EM SAÚDE	**RELATÓRIO MENSAL** **SERVIÇO SOCIAL**	JABOATÃO

Atendimento do Serviço Social – UPA SOTAVE outubro/2022

O Serviço Social desta unidade de emergência atua de forma multidisciplinar, atendendo e encaminhando a população atendida nesta unidade, afim de garantir a continuidade do atendimento, de acordo com os princípios do SUS.

Ressaltamos ainda a identificação dos aspectos sociais das demandas apresentadas e encaminhamentos para a rede de saúde, socioassistencial e jurídica. Desta forma, o serviço contribui para o processo de promoção e recuperação da saúde. As atividades são realizadas de forma integrada com outras políticas públicas e apoio da equipe de educação permanente. Os pacientes e sua família são atendidos visando à promoção social e fortalecimento de vínculos familiares e comunitários. No desempenho de suas atividades, na UPA SOTAVE os Assistentes Sociais adotam os serviços e procedimentos a seguir relacionados.

1. ATIVIDADES DESENVOLVIDAS

- Sala de espera com a temática do mês de outubro, mês de conscientização ao câncer de mama (outubro rosa), com a participação das mães da pediatria, pacientes em aguardo de atendimento na recepção e acompanhantes e pacientes em leito. Ação com o tema outubro rosa mês de conscientização sobre o câncer de mama, o outubro rosa é uma campanha mundial realizada anualmente no mês de outubro que busca a conscientização das mulheres a respeito da prevenção e do diagnóstico precoce do câncer de mama, aumentando as chances de cura e reduzindo a mortalidade.

Cleine Machado Almeida
Diretor Geral
Gestão em Saúde
UPA SOTAVE

- Ação do dia das crianças com os pacientes da pediatria, distribuição de brinquedos e brindes, volta à melhoria na qualidade da assistência, humanização e acolhimento.

- Reunião com a equipe de assistentes sociais e coordenação assistencial da unidade, com o objetivo de aperfeiçoar e desenvolver práticas seguras.

2. VISITA AOS LEITOS

- Foram realizadas visitas aos leitos, de acordo com a planilha diária, onde são realizados acolhimentos, orientações sobre o fluxo da unidade e identificação de possíveis vulnerabilidade social.

Pedro Machado Almeida
Diretor Geral
S3 Gestão em Saúde
IPA SOTAVE

RELATÓRIO MENSAL

SERVIÇO SOCIAL

- Os ofícios são atuações ministeriais para pacientes com mais de 24hs na unidade, onde o Serviço Social orienta familiares e pacientes dos seus direitos sociais e de cidadania, até o momento foram solicitados laudos ao ministério público.

MPPE

- Classificação AZUL:

Centro de Atenção Psicossocial (CAPS) , Atenção Básica, órgãos de defesa de direitos (Conselho Tutelar, Defensoria Pública, Central Judicial do Idoso, Centro de testagem e aconselhamento em DST, Centro de ressocialização (CREAS) entre outros), localizar e convocar familiares, responsáveis ou rede de apoio dos pacientes (criança, adolescente, idoso, pessoa com deficiência) que chegam ou permanecem na UPA desacompanhados, participar junto com a equipe multiprofissional do processo de notificação de casos de suspeita ou confirmação de violência e encaminhar aos órgãos respectivos, conforme fluxo de atendimento à violência, elaboração de relatórios sociais.

Diretor Geral
Gestão em Saúde

S3 GESTÃO EM SAÚDE

RELATÓRIO MENSAL

SERVIÇO SOCIAL

JABOATÃO

ATIVIDADES	TOTAL DE AÇÕES DO MÊS
ANAMNESE SOCIAL	142
DECLARAÇÃO DE ACOMPANHANTE	21
DECLARAÇÃO DE COMPARECIMENTO	31
AUTORIZAÇÃO DE VISITA	131
AUTORIZAÇÃO DE TROCA ACOMPANHANTE	120
AUTORIZAÇÃO DE REFEICÃO	17
TRANSFERÊNCIA PARTICULAR (PLANO DE SAUDE)	0
LIGAÇÃO PARA HOSPITAL OU UPA	145
LIGAÇÃO PARA REDE E/OU INSTITUIÇÕES	103
LIGAÇÃO PARA ACOMPANHANTE	101
OBITO (acolhimento e orientções)	2
VIOLÊNCIA DOMÉSTICA	0
SITUAÇÃO DE RUA	0
SUICIDIO	1
NOTIFICAÇÃO AO CONSELHO TUTELAR	0
NOTIFICAÇÃO AO MINISTERIO PÚBLICO	3
ENCAMINHAMENTO PARA REDE (DIVERSOS)	103
RELATÓRIO SOCIAL	4
CÓPIA DE EXAMES	0
RELATORIO MÉDICO (SOLICITAÇÃO)	2
RELATORIO MÉDICO (ENTREGA AO PACIENTE)	0
CÓPIA DE PRONTUÁRIO (ENTREGA AO PACIENTE)	1
SALA DE ESPERA (AÇÕES DE SAÚDE)	960
PERTENCES ESQUECIDOS	0
OUVIDORIA	0
ORIENTAÇÃO PACIENTE TEMPO DE ESPERA (VERDE/AMARELO)	155
PESQUISTA DE SATISFAÇÃO	28
DEMANDAS DIVERSAS	178
TOTAL DE AÇÕES DO MÊS	**2248**

JACICLEIDE PUNÇA DA SILVA ALBUQUERQUE
ASSISTENTE SOCIAL
CRESS Nº 13629

JACICLEIDE PUNÇA DA SILVA ALBUQUERQUE
CRESS-PE 13629

Diretor Geral
Gestão em Saúde

ANEXO III

Elaine Machado Almeida
Diretor Geral
S3 Gestão em Saúde
UPA SOTAVE

Gerenciamento de Resíduos - PGRSS

UPA SOTAVE

A partir da promulgação da Política Nacional de Resíduos Sólidos, Lei 12.305/2010, foi exigida, dos setores públicos e privados, maior transparência no gerenciamento de seus resíduos através da elaboração de Planos de Gerenciamento de Resíduos do Serviço de Saúde - PGRSS. O PGRSS da UPA Sotave considera a quantidade de resíduos gerados pela unidade, que requer soluções técnicas e ambientalmente seguras de coleta, tratamento, disposição final e o perfil de atendimento.

O serviço da UPA Sotave contempla atendimento clínico, pediátrico, odontológico, psiquiátrico e ortopédico, dispondo em suas instalações consultórios, sala de medicação, sala de ECG, sala de curativo, eixo vermelho com sala de atendimento com capacidade para 04 leitos, sala amarela com 10 leitos, sala de observação pediátrica com 04 leitos, sala de coleta, RX, Farmácia, CAF Refeitório e área administrativa. Diante da pandemia de coronavírus foi necessário reorganizar os espaços e fluxos para o atendimento deste público específico, sendo organizada uma Ala de Síndrome Gripal, que devido a um novo aumento na demanda por atendimento para pacientes com sintomas gripais necessitou-se de uma nova alteração nos espaços e fluxos, principalmente da recepção.

Os resíduos do Serviço de Saúdes gerados nas dependências da UPA, foram caracterizados conforme RDC Nº 222, DE 28 DE MARÇO DE 2018 da ANVISA, e descritos abaixo:

GRUPO A – Resíduos potencialmente infectantes, com a possível presença de agentes biológicos que, por suas características, podem apresentar risco de infecção. Produzimos resíduos do grupo A1 (como sobras de amostras de laboratório contendo sangue ou líquidos corpóreos, recipientes e materiais resultantes do processo de assistência à saúde, contendo sangue ou líquidos corpóreos na forma livre) e grupo A4 (como kits endovenosas

Diretor Geral

descartados, filtros de ar e gases aspirados de área contaminada e recipientes e materiais resultantes do processo de assistência à saúde).

GRUPO B – Resíduos contendo produtos químicos que apresentam periculosidade à saúde pública ou ao meio ambiente, produtos farmacêuticos (como resíduos de saneantes, desinfetantes, reagentes para laboratório), efluentes de processadores de imagem (reveladores e fixadores) e efluentes dos equipamentos automatizados utilizados em análises clínicas.

GRUPO D - Resíduos Comuns Resíduos que não apresentam risco biológico, químico ou radiológico à saúde ou ao meio ambiente, podendo ser equiparados aos resíduos domiciliares (como papel de uso sanitário e fralda, absorventes higiênicos, peças descartáveis de vestuário, gorros e máscaras descartáveis, resto alimentar de paciente, material utilizado em antissepsia e hemostasia de venóclises, luvas de procedimentos que não entraram em contato com sangue ou líquidos corpóreos, equipo de soro, abaixadores de língua e outros similares não classificados como A1). Fazem parte deste grupo ainda as sobras de alimentos e do seu preparo, resto alimentar de refeitório, resíduos provenientes das áreas administrativas, resíduos de varrição, flores, podas e jardins, resíduos de gesso provenientes de assistência à saúde, resíduos recicláveis sem contaminação biológica, química e radiológica associada.

GRUPO E - resíduos perfurocortantes e escarificantes, materiais perfurocortantes ou escarificantes, tais como: lâminas de barbear, agulhas, escalpes, ampolas de vidro, brocas, limas endodônticas, pontas diamantadas, lâminas de bisturi, lancetas e utensílios de vidro quebrados no laboratório (tubos de coleta sanguínea e placas de Petri) e outros similares.

Descarte e Acondicionamento

Grupo A – Infectantes.

Os resíduos sólidos pertencentes ao Grupo A, são acondicionados em sacos plásticos de cor branca leitoso ou saco vermelho de acordo com a classificação dos resíduos e identificados com simbologia de "substância infectante".

Valdir Machado Almeida
Diretor Geral
Gestão em Saúde
MATRIZ

Os sacos para acondicionamento dos resíduos do grupo A estão contidos em cestos com tampa e pedal de material lavável, resistente à punctura, ruptura e vazamento, impermeável, com tampa provida de sistema de abertura sem contato manual, com cantos arredondados. Os recipientes são resistentes a tombamento e são respeitados os limites de peso de cada invólucro.

GRUPO B – Recipientes de material resistente com tampa e compatível às substâncias químicas, sem líquido ou sólido. O descarte é realizado de acordo com a substância contida no recipiente.

Elaine Machado Almeida
Diretor Geral
S3 Gestão em Saúde
UPA SOTAVE

GRUPO D – Cestos com ou sem tampa tanto para o comum como para o reciclado.

GRUPO E – Caixas de perfuro cortante tipo Descartex.

Conforme plano de ação contido no PGRS da unidade, está sendo realizada a segregação e armazenamento adequado dos resíduos por grupos. A segregação é feita no momento e local de sua geração, conforme as características físicas, químicas, biológicas, seu estado físico e riscos envolvidos, acondicionando-os imediatamente, de acordo com a sua espécie e grupo.

Dra. Elaine Machado Almeida
Diretor Geral
Gestão em Saúde
SOTAVE

Fotos abrigo de residuos

Elaine Machado Almeida
Diretor Geral
Gestão em Saúde
OSPAVE

Os sacos para acondicionamento dos resíduos do grupo A estão contidos em recipientes de material lavável, resistente à punctura, ruptura e vazamento, impermeável, com tampa provida de sistema de abertura sem contato manual, com cantos arredondados. Eles são resistentes a tombamento e são respeitados os limites de peso de cada invólucro. É proibido o esvaziamento dos sacos ou seu reaproveitamento.

Os coletores da unidade estão devidamente identificados e em perfeito estado de funcionamento, sendo substituídos prontamente caso seja constatado qualquer defeito.

Diretor Geral
Gestão em Saúde
SOTAVE

Produção de resíduos do mês outubro de 2022

Abaixo, controle de recolhimento de lixo infectante de outubro de 2022:

RELATÓRIO DE COLETA DE RESÍDUOS SÓLIDOS - EMPRESA BRASCON SOLUÇÕES EM RESÍDUOS - outubro.2022			
BOMBONAS COLETADAS	**PESO LÍQUIDO (KG)**	**PESO BRUTO (KG)**	**DATA**
4	59,450	95,450	03.10.2022
4	84,050	120,050	05.10.2022
3	64,400	91,400	07.10.2022
4	62,450	98,450	10.10.2022
4	77,910	113,910	12.10.2022
4	66,800	102,800	14.10.2022
4	59,840	95,840	17.10.2022
3	53,600	80,600	19.10.2022
3	63,700	90,700	21.10.2022
4	77,700	113,700	24.10.2022
3	59,750	86,750	26.10.2022
4	65,100	101,100	28.10.2022
5	96,250	141,250	31.10.2022
49	891,00	1332	

Conforme os dados acima, verificamos que em outubro de 2022 foram produzidos e gerenciados **891Kg** de lixo infectante na UPA SOTAVE.

Diretor Geral
Gestão em Saúde
UPA SOTAVE

ANEXO IV

Elaine Machado Almeida
Diretor Geral
S3 Gestão em Saúde

GESTÃO EM SAÚDE

RELATÓRIO DE MANUTENÇÃO PREDIAL

UNIDADE DE PRONTO ATENDIMENTO – SOTAVE

PERÍODO

OUTUBRO/2022

Elaine Machado Almeida
Diretor Geral
S3 Gestão em Saúde
UPA SOTAVE

GESTÃO EM SAÚDE

SUMÁRIO

1. PREMISSAS TÉCNICAS 2
1.1 Manutenção Predial 2
2. MANUTENÇÕES CORRETIVAS 3
2.1 Manutenções corretivas executadas no mês de outubro 4
3.1 Ações futuras da manutenção corretiva 48

Diretor Geral

GESTÃO EM SAÚDE

1. PREMISSAS TÉCNICAS

1.1 Manutenção Predial

A S3 Gestão em Saúde na busca em atender com qualidade e melhoria contínua a execução e implantação da gestão de manutenção predial, de modo que a norma brasileira de gestão de manutenção (NBR 5674:2012) enaltece que:

> As edificações são suporte físico para a realização direta ou indireta de todas as atividades produtivas e possuem, portanto, um valor social fundamental. Todavia, as edificações apresentam uma característica que as diferencia de outros produtos: elas são construídas para atender a seus usuários durante muitos anos, e ao longo deste tempo de serviço devem apresentar condições adequadas ao uso a que se destinam, resistindo aos agentes ambientais e de uso que alteram suas propriedades técnicas iniciais.

Desse modo, ainda segundo esta norma – NBR 5674 de 2012, é inviável, tanto sob o ponto de vista econômico, quanto ambiental, considerar as edificações como produtos descartáveis, passíveis da simples substituição por novas construções quando os requisitos de desempenho atingem níveis inferiores àqueles exigidos pela ABNT NBR 15575 (Partes 1 a 6). Isto exige que a manutenção das edificações sejam levadas em conta tão logo elas sejam colocadas em uso.

A elaboração e a implantação de um programa de manutenção corretiva e preventiva nas edificações, além de serem importantes para a segurança e qualidade de vida dos usuários, são essenciais para a manutenção dos níveis de desempenho ao longo da vida útil projetada. Para atingir maior eficiência e eficácia na administração de uma edificação ou de um conjunto de edificações, é necessária uma abordagem fundamentada em procedimentos organizados em um sistema na gestão da manutenção, segundo uma lógica de controle de qualidade e de custo.

Assim, a manutenção deve ser orientada por um conjunto de diretrizes que:

Clebe Machado Almeida
Diretor Geral
Gestão em Saúde

1) preserve o desempenho previsto em projeto ao longo do tempo, minimizando a depreciação patrimonial;
2) estabeleça as informações pertinentes e o fluxo da comunicação;

Na organização da gestão do sistema de manutenção deve ser prevista infraestrutura material, técnica, financeira e de recursos humanos, capaz de atender aos diferentes tipos de manutenção necessários, a saber:

1) *Manutenção corretiva*, caracterizada por serviços que demandam ação ou intervenção imediata a fim de permitir a continuidade do uso dos sistemas, elementos ou componentes das edificações, ou evitar graves riscos ou prejuízos pessoais e/ou patrimoniais aos seus usuários ou proprietários;
2) *Manutenção rotineira*, caracterizada por um fluxo constante de serviços, padronizados e cíclicos, citando-se, por exemplo, limpeza geral e lavagem de áreas comuns;

Obs.: manutenção preventiva é caracterizada por serviços cuja realização seja programada com antecedência, priorizando as solicitações dos usuários, estimativas da durabilidade esperada dos sistemas, elementos ou componentes das edificações em uso, gravidade e urgência, e relatórios de verificações periódicas sobre o seu estado de degradação.

Diretor Geral
Gestão em Saúde

2. MANUTENÇÕES CORRETIVAS

As manutenções corretivas foram realizadas no mês de outubro/2022 com ênfase demandas que necessitaram de ação ou intervenção imediata afim de garantir a continuidade do uso dos sistemas, elementos ou componentes das edificações e equipamentos preservando aspecto estético e suas funcionalidades , evitando assim, graves riscos ou prejuízos pessoais e/ou patrimoniais aos seus usuários ou

proprietários; desta forma foi cumprido o planejamento imposto no plano geral de manutenção preventiva, que consequentemente identificam as ações corretivas, a fim de estabelecer um ambiente mais seguro e confortável ao usuário.

2.1 Manutenções corretivas executadas no mês de setembro:

Na Unidade de Pronto Atendimento em Sotave, Jaboatão dos Guararapes-PE, foram realizadas ações preventivas conforme expertise técnica do auxiliar de manutenção, mediante supervisão, e também pelos fornecedores contratados desta unidade, a fim de preservar o bem comum dentro do meio ambiente do trabalho, que se seguirão anexas neste relatório, a partir de agora.

Flávio Machado Almeida
Diretor Geral
S3 Gestão em Saúde
UPA SOTAVE

GESTÃO EM SAÚDE

Sistema: remoção de cera
Serviço: remoção de cera na sala da sutura
Data de execução: 01.10.2022
Status Atual: Concluída

Diretor Geral
Gestão em Saúde
SOTAVE

S3
GESTÃO EM SAÚDE

Sistema: remoção de cera
Serviço: remoção de cera na recepção pediátrica
Data de execução: 02.10.2022
Status Atual: Concluída

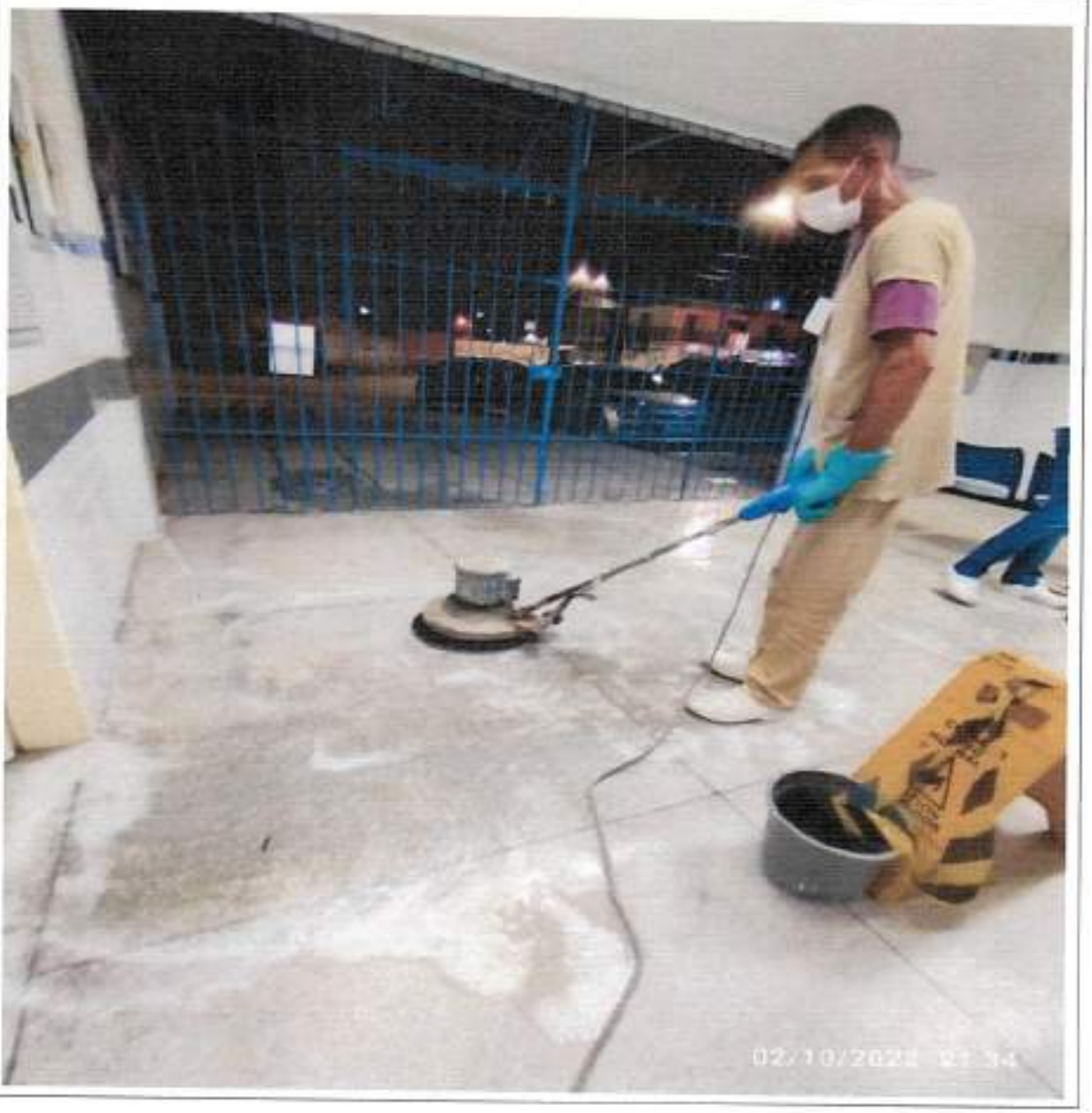

Elaine Machado Almeida
Diretor Geral
Gestão em Saúde
SOTAVE

GESTÃO EM SAÚDE

Sistema: limpeza terminal
Serviço: limpeza terminal na recepção adulta
Data de execução: 02.10.2022
Status Atual: Concluída

Elaine Machado Almeida
Diretor Geral
Gestão em Saúde
GOTAVE

GESTÃO EM SAÚDE

Sistema: manutenção/limpeza
Serviço: manutenção semanal nos ventiladores da upa, a começar pela copa
Data de execução: 03.10.2022
Status Atual: Concluída

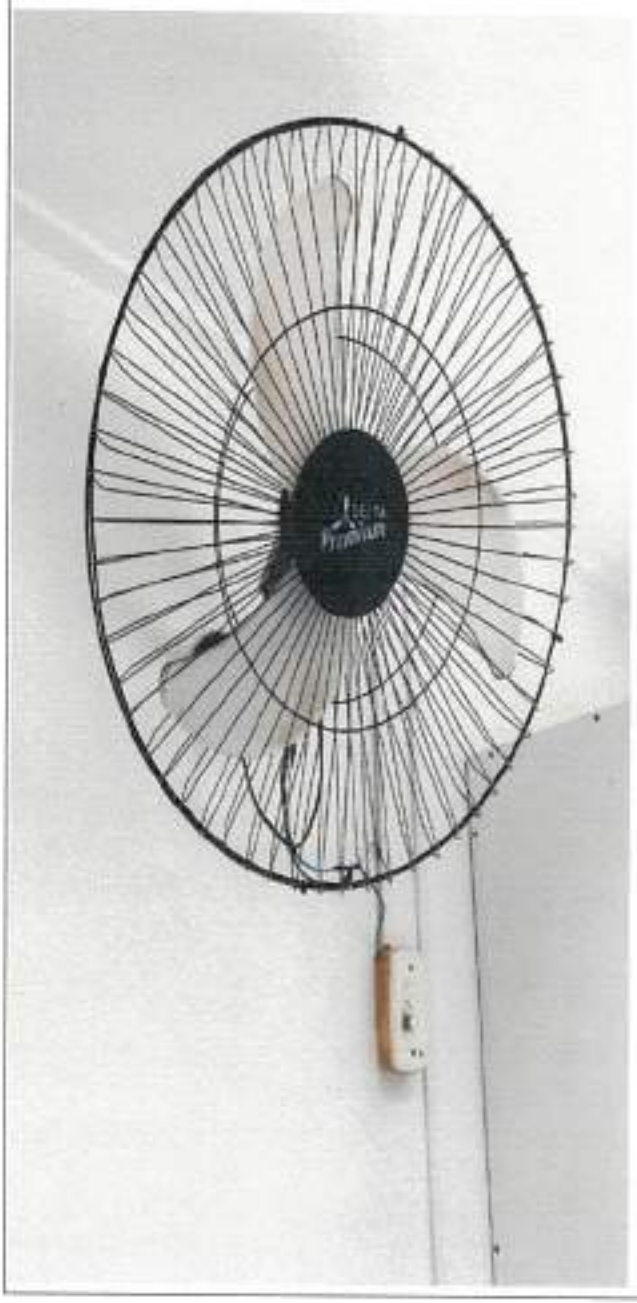

Flávio Machado Almeida
Diretor Geral
Gestão em Saúde
SOTAVE

S3
GESTÃO EM SAÚDE

Sistema: remoção de cera
Serviço: remoção de cera na sala da sutura
Data de execução: 04.10.2022
Status Atual: Concluída

Elaine Machado Almeida
Diretor Geral
S3 Gestão em Saúde

S3
GESTÃO EM SAÚDE

Sistema: remoção de cera
Serviço: remoção de cera no corredor de exames (laboratório e raio-x)
Data de execução: 04.10.2022
Status Atual: Concluída

Helio Machado Almeida
Diretor Geral
Gestão em Saúde
SOTAVE

GESTÃO EM SAÚDE

Sistema: remoção de cera
Serviço: remoção de cera na sala da sutura
Data de execução: 04.10.2022
Status Atual: Concluída

Elaine Machado Almeida
Diretor Geral
Gestão em Saúde

GESTÃO EM SAÚDE

Sistema: manutenção/pintura
Serviço: lixamento e pintura em uma das camas da observação amarela masculina
Data de execução: 04.10.2022
Status Atual: Concluída

Diretor Geral

Sistema: manutenção/pintura
Serviço: pintura em quatro suportes de medicação
Data de execução: 04.10.2022
Status Atual: Concluída

Elaine Machado Almeida
Diretor Geral
Gestão em Saúde

GESTÃO EM SAÚDE

Sistema: jardinagem
Serviço: manutenção de jardinagem na área externa da upa
Data de execução: 05.10.2022
Status: em conclusão

Elaine Machado Almeida
Diretor Geral
S3 Gestão em Saúde
UPA ARAVE

S3
GESTÃO EM SAÚDE

Sistema: solda, lixa e pintura
Serviço: Soldagem, lixamento e pintura na cama da observação masculina
Data de execução: 05.10.2022

Machado Almeida
Diretor Geral
em Saúde
VE

Sistema: lavagem terminal
Serviço: lavagem terminal na sala da câmara escura
Data de execução: 06.10.2022
Status Atual: Concluída

Diretor Geral

GESTÃO EM SAÚDE

Sistema: limpeza terminal
Serviço: limpeza terminal na triagem limpa
Data de execução: 07.10.2022
Status Atual: Concluída

Claire Machado Almeida
Diretor Geral

S3
GESTÃO EM SAÚDE

Sistema: lixamento e pintura
Serviço: lixamento e pintura das camas metálicas da observação masculina
Data de execução: 10.10.2022
Status Atual: Concluída

Diretor Geral
S3 Gestão em Saúde

Sistema: limpeza terminal
Serviço: limpeza terminal no DML2
Data de execução: 11.10.2022
Status Atual:

GESTÃO EM SAÚDE

Sistema: limpeza terminal
Serviço: limpeza terminal na câmara clara
Data de execução: 13.10.2022
Status Atual: Concluída

GESTÃO EM SAÚDE

Sistema: Limpeza terminal
Serviço: Limpeza terminal na recepção adulta limpa
Data de execução: 14.10.2022
Status Atual: Concluída

GESTÃO EM SAÚDE

Sistema: manutenção de piso
Serviço: tratamento de piso na recepção adulta limpa (início do cronograma de tratam.)
Data de execução: 14.10.2022
Status Atual: Concluída

GESTÃO EM SAÚDE

Sistema: limpeza terminal
Serviço: limpeza terminal na observação pediátrica
Data de execução: 14.10.2022
Status Atual: concluída

Diretor Geral

Sistema: instalação de tv
Serviço: instalação de tv na sala da observação pediátrica (doação de colaborador)
Data de execução: outubro/2022
Status Atual: Concluída

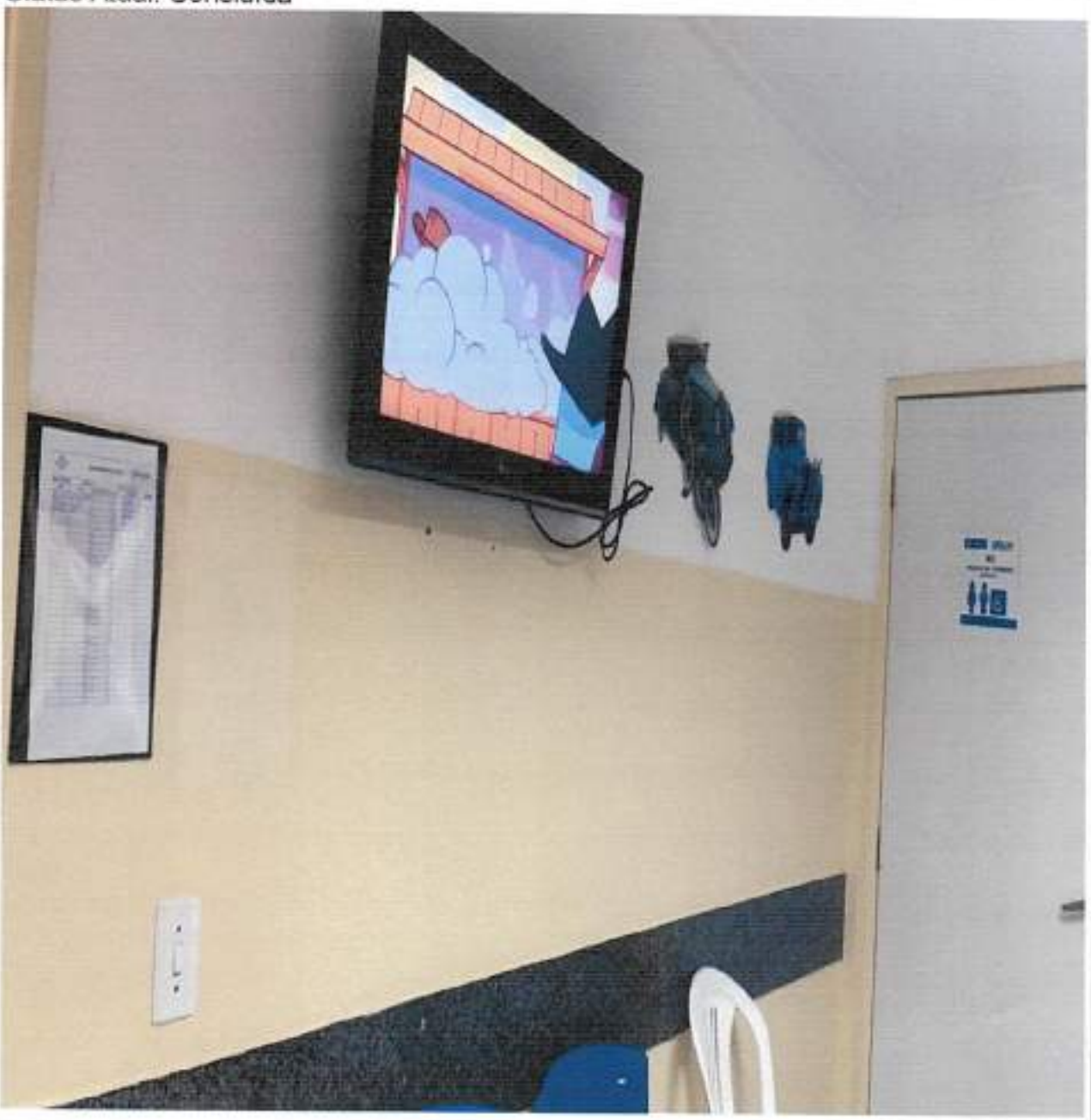

Flaine Machado Almeida
Diretor Geral
S3 Gestão em Saúde
SÃO GOTARDO

Sistema: limpeza terminal
Serviço: limpeza terminal no DML1
Data de execução: 15.10.2022
Status Atual: Concluída

GESTÃO EM SAÚDE

Sistema: instalação
Serviço: instalação de assento sanitário no banheiro masculino nível médio
Data de execução: 17.10.2022
Status Atual: Concluída

Elaine Machado Almeida
Diretor Geral
Gestão em Saúde
SOPAVE

Sistema: fechadura/instalação
Serviço: instalação de fechadura na sala do CAF anexo
Data de execução: 17.10.2022
Status Atual: Concluída

Walne Machado Almeida
Diretor Geral
Gestão em Saúde

Sistema: lixamento, solda e pintura
Serviço: lixamento, solda e pintura em um leito da observação feminina
Data de execução: 17.10.2022
Status Atual: Concluída

Elaine Machado Almeida
Diretor Geral
S3 Gestão em Saúde
UPA OTAVE

Sistema: gesso
Serviço: instalação de placa de gesso próximo ao setor de manutenção
Data de execução: 17.10.2022
Status Atual: Concluída

Daline Machado Almeida
Diretor Geral
Gestão em Saúde

Sistema: hidráulico
Serviço: substituição de torneira lavatório metálica, no banheiro feminino nível médio
Data de execução: 18.10.2022
Status Atual: Concluída

Sistema: pintura
Serviço: pintura da sala de observação amarela masculina
Data de execução: 18.10.2022

Maine Machado Almeida
Diretor Geral
da Gestão em Saúde
VITA SAÚDE

Sistema: retoque de pintura
Serviço: retoque de pintura na farmácia
Data de execução: 18.10.2022
Status Atual: Concluída

Elaine Machado Almeida
Diretor Geral
S3 Gestão em Saúde

Sistema: manutenção de piso
Serviço: tratamento de piso no corredor pediátrico
Data de execução:18.10.2022
Status Atual: Concluída

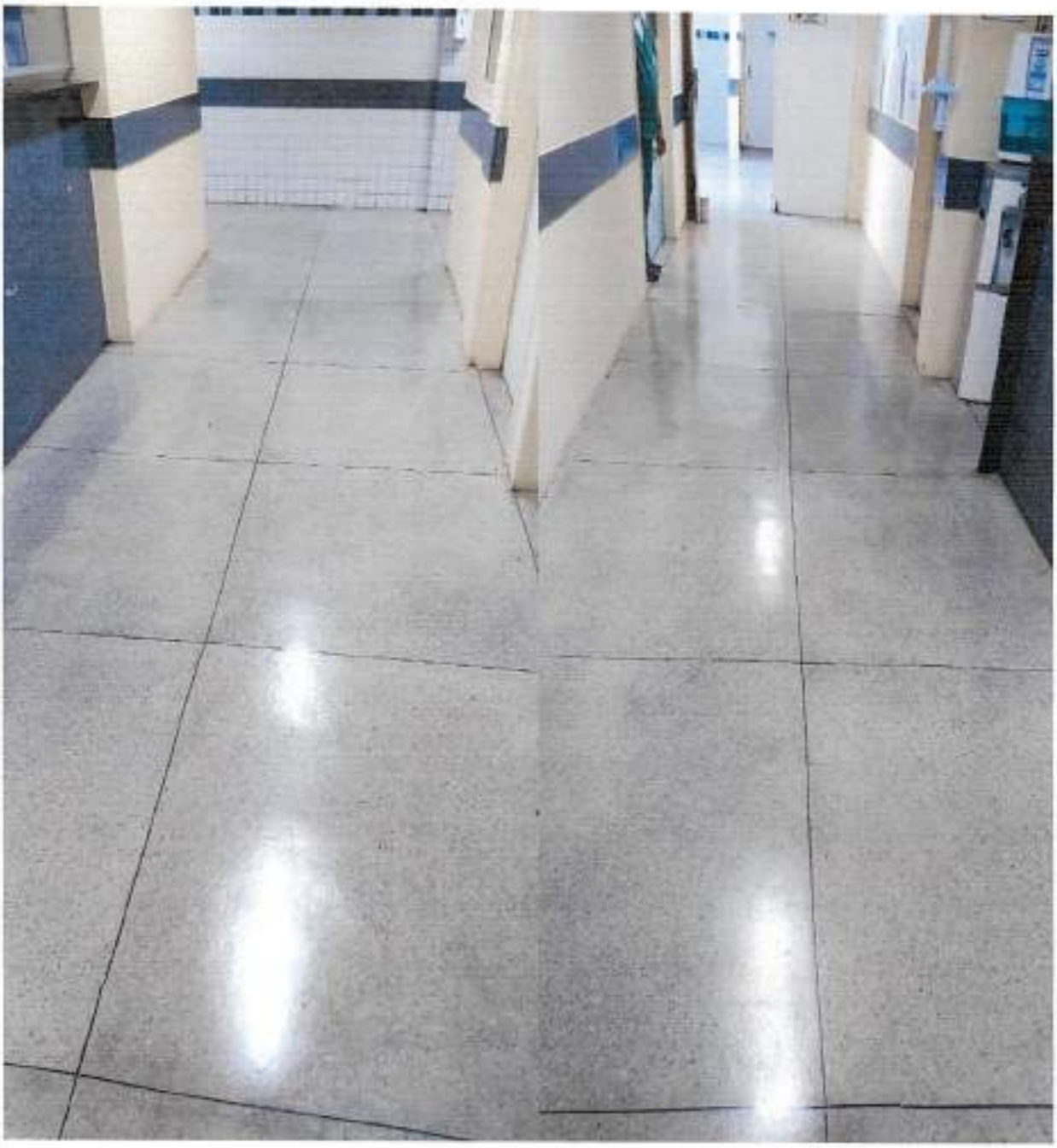

Sistema: manutenção de piso
Serviço: tratamento de piso na rampa da pediatria
Data de execução: 18.10.2022
Status Atual: Concluído

Cidra Machado Almeida
Diretor Geral
S3 Gestão em Saúde

Sistema: manutenção de piso
Serviço: tratamento de piso no corredor central
Data de execução: 19.10.2022
Status Atual: em andamento

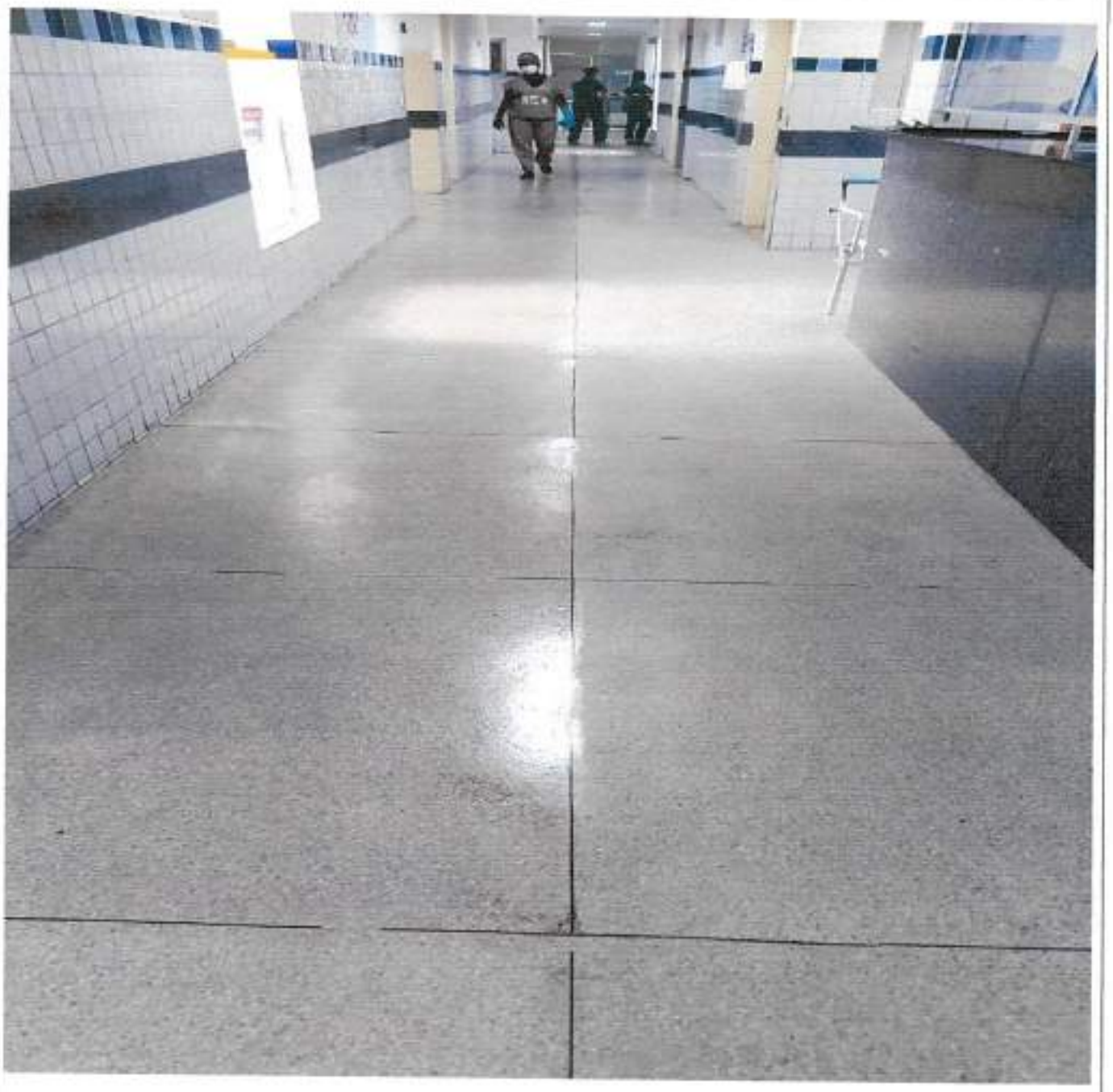

Sistema: manutenção
Serviço: limpeza dos ventiladores e manutenção da bobina
Data de execução: 19.10.2022
Status Atual: Concluída

Helen Machado Almeida
Diretor Geral
S3 Gestão em Saúde

Sistema: limpeza terminal
Serviço: limpeza terminal no consultório 8
Data de execução: 19.10.2022
Status Atual: Concluida

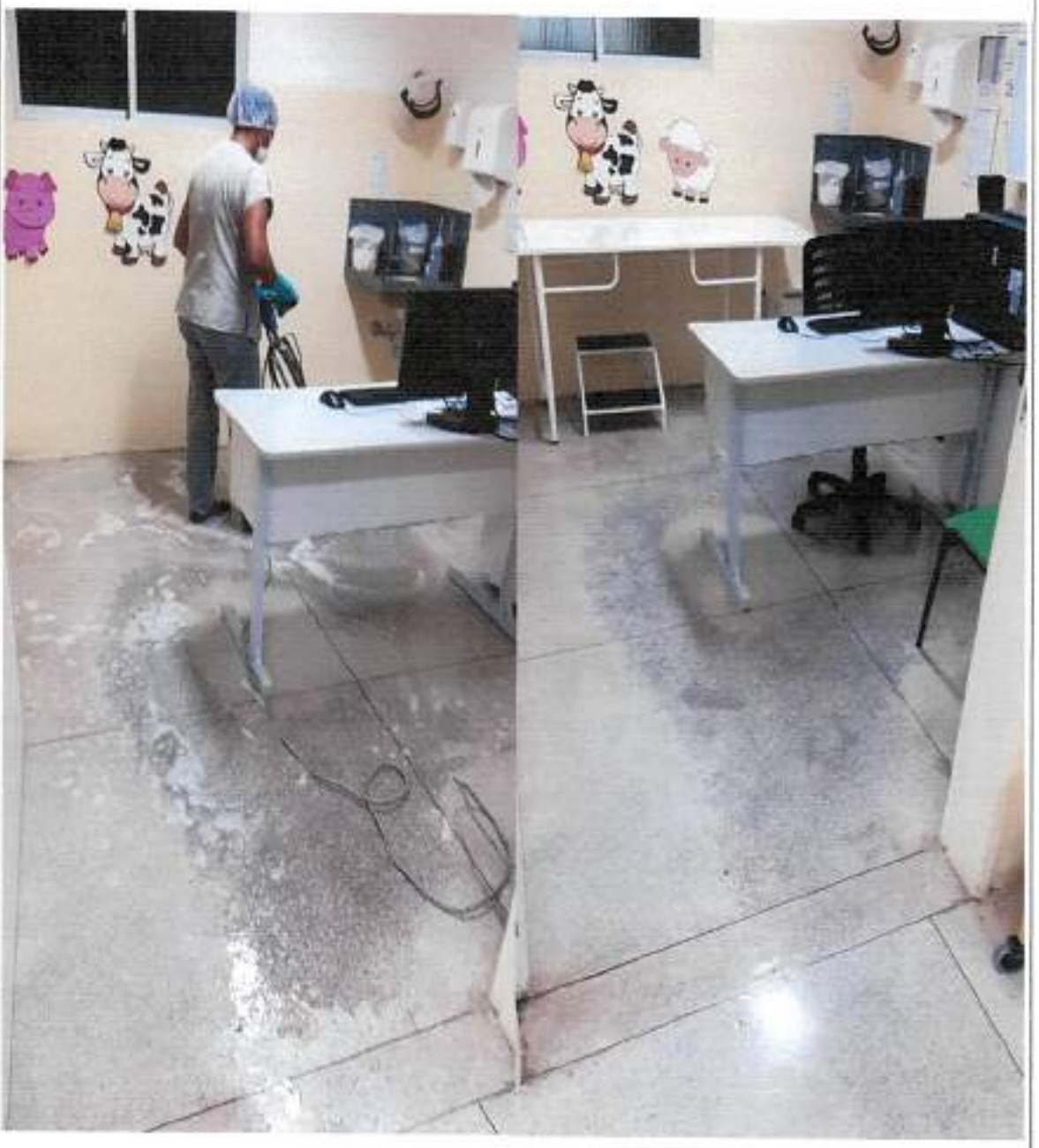

Elaine Machado Almeida
Diretor Geral
Gestão em Saúde

Sistema: manutenção
Serviço: manutenção das calhas e galpão, no teto da upa
Data de execução: 20.10.2022
Status Atual: Concluída

Marina Machado Almeida
Diretor Geral
Gestão em Saúde

Sistema: manutenção de piso
Serviço: tratamento de piso no corredor clínico
Data de execução: 19.10.2022 e 20.10.2022
Status Atual: Concluída

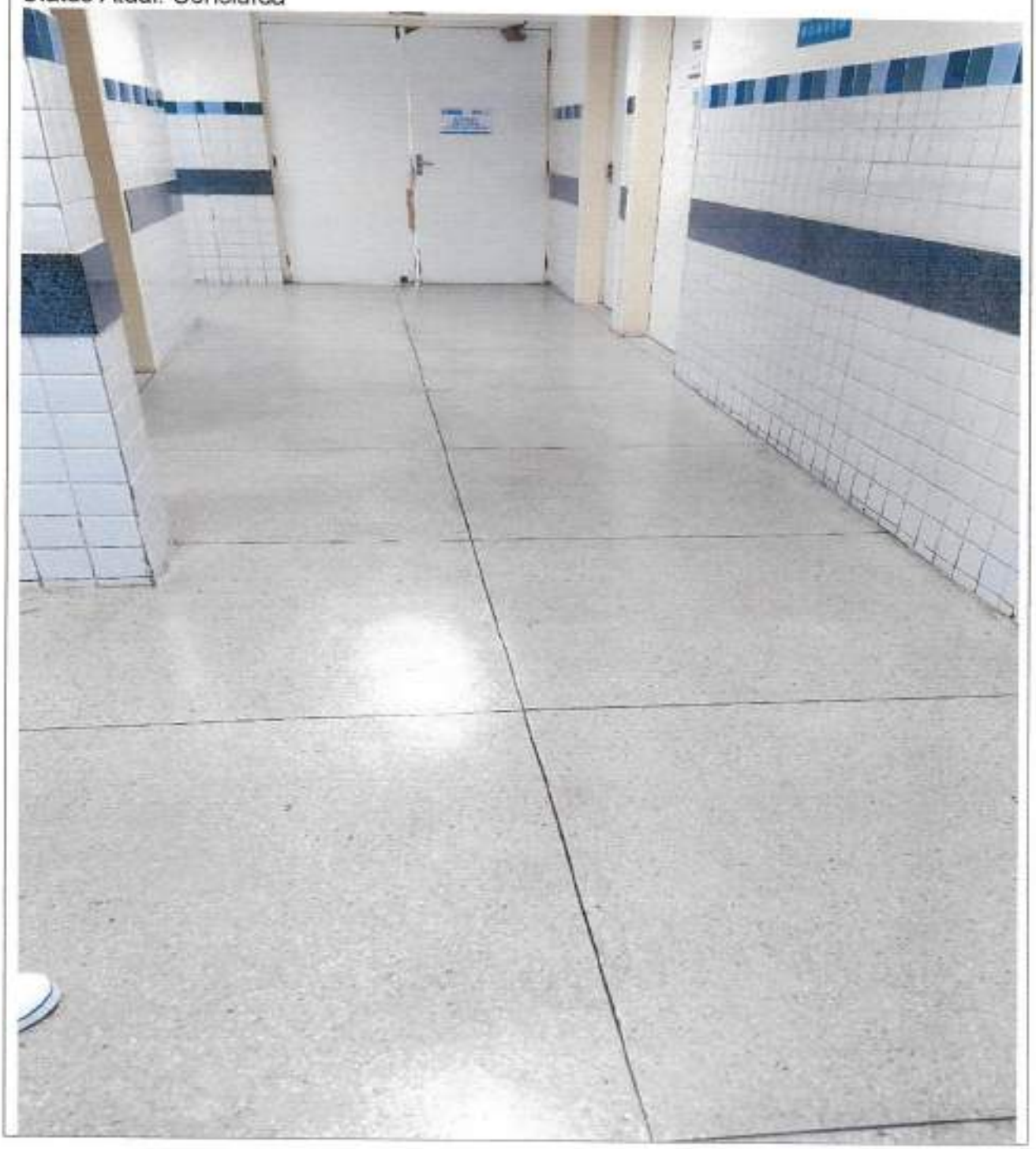

Machado Almeida
Diretor Geral
Saúde

Sistema: pintura
Serviço: pintura do vazado do posto de enfermagem adulto
Data de execução: 22.10.2022
Status Atual: concluído

...ndre Machado Almeida
Diretor Geral
...ão em Saúde

Sistema: lixamento e pintura
Serviço: lixamento e pintura dos berços metálicos da pediatria
Data de execução: 25.10.2022
Status Atual: concluída

Daine Machado Almeida
Diretor Geral
S3 Gestão em Saúde
PORTAVOZ

Sistema: lixamento e pintura
Serviço: lixamento e pintura dos berços da observação e vermelha pediátrica
Data de execução: 25.10.2022
Status Atual: concluída

Elaine Machado Almeida
Gerente Geral
S3 Gestão em Saúde

Sistema: capinação
Serviço: capinação na área externa lateral da upa
Data de execução: 25.10.2022
Status Atual: em andamento

Diretor Geral
Gestão em Saúde
SCTAVE

GESTÃO EM SAÚDE

Sistema: manutenção de piso
Serviço: tratamento de piso na recepção adulta covid-19
Data de execução: 26.10.2022
Status Atual: concluída

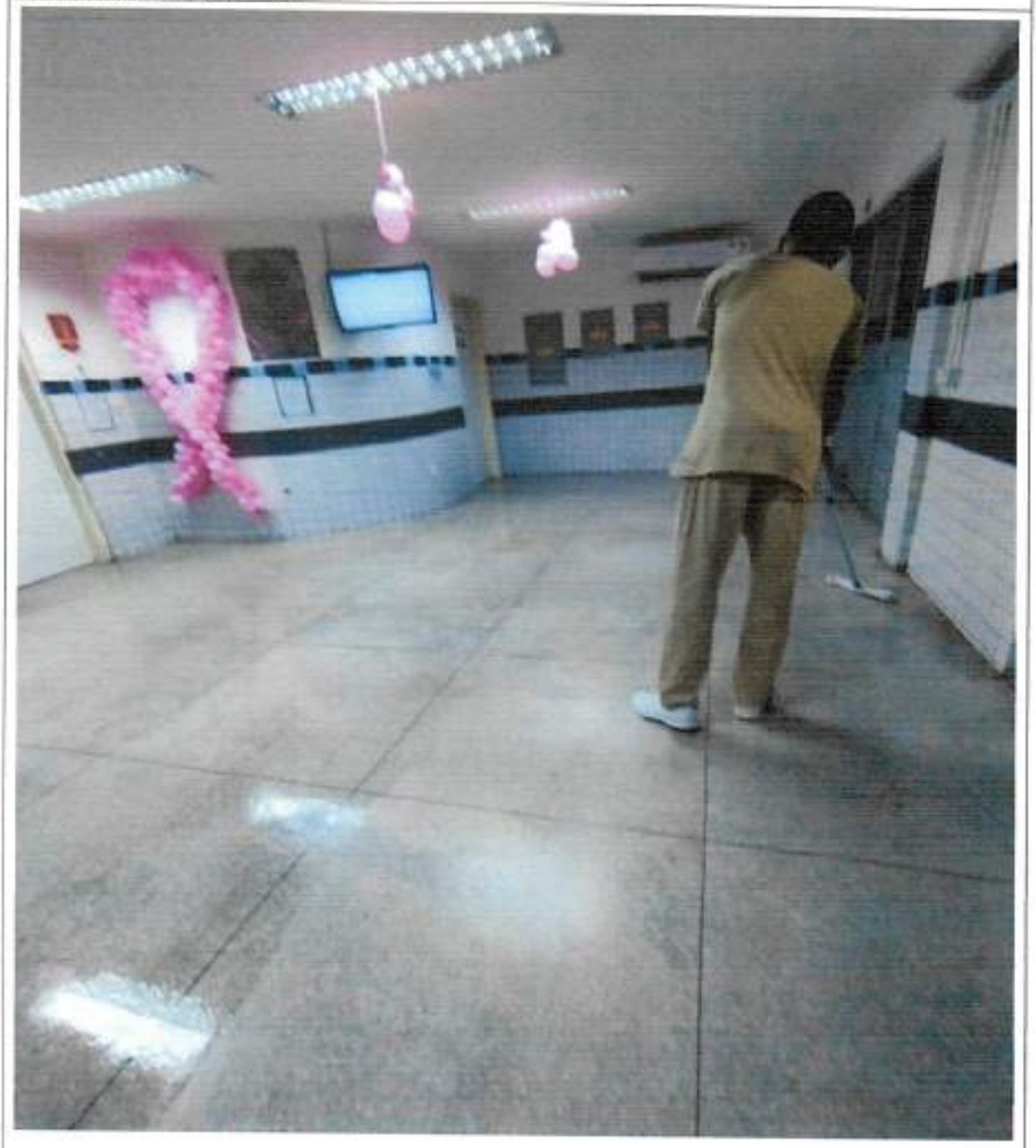

Elaine Machado Almeida
Diretor Geral
Gestão em Saúde
SOTAVE

Sistema: manutenção
Serviço: limpeza e manutenção dos ventiladores da upa
Data de execução: 27.10.2022
Status Atual: Concluída

Diretor Geral
Gestão em Saúde

Sistema: manutenção
Serviço: limpeza dos exaustores da upa
Data de execução: 29.10.2022
Status Atual: Concluída

Walnc Machado Almeida
Diretor Geral
S3 Gestão em Saúde
LIMA SOTAIRE

Sistema: manutenção de piso
Serviço: tratamento de piso no corredor dos repousos
Data de execução: 31.10.2022
Status Atual: Concluida

Elaine Machado Almeida
Diretor Geral
S3 Gestão em Saúde
HPA

GESTÃO EM SAÚDE

3.1 Ações futuras da manutenção preventiva

Controle de pendências e cronograma de execução		
Descrição dos serviços	**Data de início**	**Data de conclusão**
Continuação de pintura da unidade	Novembro/2022	Novembro/2022

Elaine Almeida
Diretora
UPA Sotave

Elaine Machado Almeida
Diretor Geral
S3 Gestão em Saúde
UPA SOTAVE

UPA SOTAVE
Paulo Carvalho
Supervisor Administrativo

Paulo Carvalho
Supervisor Adm.
UPA Sotave

Machado Almeida
Geral
Saúde

ANEXO V

Elaine Machado Almeida
Diretor Geral
S3 Gestão em Saúde
UPA SOTAVE

S3 | JABOATÃO | SUS

UPA SOTAVE

	1	2	3	4	5	6	7	8	9	10	11	12	13	14	15	16	17	18	19	20	21	22	23	24	25	26	27	28	29	30	31
	S	D	S	T	Q	Q	S	S	D	S	T	Q	Q	S	S	D	S	T	Q	Q	S	S	D	S	T	Q	Q	S	S	D	S
DIREÇÃO																															
ELAINE ALMEIDA			AD	AD	AD	AD	AD			AD	AD	AD	AD	AD			AD	AD	AD	AD	AD			AD	AD	AD	AD	AD			AD
SUPERVISOR ADMINISTRATIVO																															
PAULO HENRIQUE C SILVA ARCANJO			AD	AD	AD	AD	AD			AD	AD	AD	AD	AD			AD	AD	AD	AD	AD			AD	AD	AD	AD	AD			AD
ANALISTA DE SUPRIMENTOS																															
RAONY FRANCISCO DA SILVA			AD	AD	AD	AD	AD			AD	AD	AD	AD	AD			AD	AD	AD	AD	AD			AD	AD	AD	AD	AD			AD
TÉCNICO DE T.I.																															
CLELIO TOMAZ DA SILVA			AD	AD	AD	AD	AD			AD	AD	AD	AD	AD			AD	AD	AD	AD	AD			AD	AD	AD	AD	AD			AD
ANALISTA FINANCEIRO																															
CAMILA REGINA GOMES OLIVEIRA			AD	AD	AD	AD	AD			AD	AD	AD	AD	AD			AD	AD	AD	AD	AD			AD	AD	AD	AD	AD			AD
ASSISTENTE ADMINISTRATIVO																															
BRUNA SOUZA			AD	AD	AD	AD	AD			AD	AD	AD	AD	AD			AD	AD	AD	AD	AD			AD	AD	AD	AD	AD			AD
ASSISTENTE ADMINISTRATIVO																															
LUCYARA ROMÃO			AD	AD	AD	AD	AD			AD	AD	AD	AD	AD			AD	AD	AD	AD	AD			AD	AD	AD	AD	AD			AD
ALINE ARAUJO			AD	AD	AD	AD	AD			AD	AD	AD	AD	AD			AD	AD	AD	AD	AD			AD	AD	AD	AD	AD			AD
ENCARREGADO ADMINISTRATIVO																															
ELENILDO DA SILVA BEZERRA		SN		SN		SN		SN		SN		SN		SN		SN		SN		SN		SN		SN		SN		SN		SN	
FRANCILMAR LINS PAES	SN		SN		SN		SN		SN		SN		SN		SN		SN		SN		SN		SN		SN		SN		SN		SN
TECNICO DE SEGURANÇA DO TRABALHO																															
CAMILA MARQUES			AD	AD	AD	AD	AD			AD	AD	AD	AD	AD			AD	AD	AD	AD	AD			AD	AD	AD	AD	AD			AD

Legenda:

UPA SOTAVE
Paulo Carvalho
Supervisor Administrativo
Coordenação Saúde de Jaboatão

Coord. Geral Direção Geral

Hélio Machado Almeida
Diretor Geral
S3 Gestão em Saúde
UPA SOTAVE

Hélio Machado Almeida
Diretor Geral
S3 Gestão em Saúde
UPA SOTAVE

000136

S3 GESTÃO EM SAÚDE

JABOATÃO

UPA SOTAVE

FARMÁCIA — OUTUBRO

NOME	CONSELHO	1	2	3	4	5	6	7	8	9	10	11	12	13	14	15	16	17	18	19	20	21	22	23	24	25	26	27	28	29	30	31	CHM
		S	S	D	S	T	Q	Q	S	S	D	S	T	Q	Q	S	S	D	S	T	Q	Q	S	S	D	S	T	Q	Q	S	S	D	
COORDENADOR DE FARMÁCIA																																	
ILA DO CARMO VIEIRA	CRF 8617																																
FARMACÊUTICO																																	
ARIANA LOPES DOS SANTOS	CRF 04797																																
IC DA MOTA RAMOS	CRF7001																																
IZIANE ALVES M. DA SILVA	CRF 07024																																
QUELINE SANTOS F. SILVA	CRF 9650																																
MELA KARINNE F. SILVA	CRF 5416																																
ACYANE P. DORNELAS	CRF 8543																																
AUXILIAR DE FARMÁCIA																																	
VIS DOS SANTOS SILVA	-																																
EQUIEL C. DE ARAUJO JR	-																																
ALLYS A. D'ARC S. SILVA	-																																

Legenda:

MT (18:00 ÀS 7:00)	M (07:00 às 13:00)	T (13:00 às 19:00)
SN (19:00 ÀS 07:00)	AD (Administrativo) (08:00 às 17:00)	SD (7:00 ÀS 19:00)

Zeila Vieira
Farmacêutica RT
S3 Gestão em Saúde
UPA SOTAVE

Coordenador do setor de trabalho

Coordenação Geral

Elaine Machado Almeida
Diretor Geral
S3 Gestão em Saúde
UPA SOTAVE

Elaine Machado Almeida
Diretor Geral
S3 Gestão em Saúde
UPA SOTAVE

000137

PREFEITURA DE JABOATÃO DOS GUARARAPES — SUS

UPA SOTAVE

AUXILIAR DE MANUTENÇÃO — out/22

NOME	CONSELHO	1	2	3	4	5	6	7	8	9	10	11	12	13	14	15	16	17	18	19	20	21	22	23	24	25	26	27	28	29	30
		T	Q	Q	S	S	D	S	T	Q	Q	S	S	D	S	T	Q	Q	S	S	D	S	T	Q	Q	S	S	D	S	T	Q
VALDOMIRO SANTANA		AD	AD	AD	AD			AD	AD	AD	AD	AD			AD	AD	AD	AD	AD			AD	AD	AD	AD	AD		AD	AD	AD	AD

MT (8:00 ÁS 17:00)	M (07:00 às 13:00)	T (13:00 às 19:00)
SN (19:00 ÁS 07:00)	AD (Administrativo)	SD (7:00 ÁS 19:00)

UPA SOTAVE
Paulo Carvalho
Supervisor Administrativo
Gerente de setor de trabalho

Coord. Geral Direção Geral

Elaine Machado Almeida
Diretor Geral
Gestão em Saúde
UPA SOTAVE

Elaine Machado Almeida
Diretor Geral
Gestão em Saúde
SOTAVE

000138

SUS — JABOATÃO DOS GUARARAPES

UPA SOTAVE 2022

ENFERMEIROS — OUTUBRO

NOME	CONSELHO	1	2	3	4	5	6	7	8	9	10	11	12	13	14	15	16	17	18	19	20	21	22	23	24	25	26	27	28	29	30	31	CHM
		S	D	S	T	Q	Q	S	S	D	S	T	Q	Q	S	S	D	S	T	Q	Q	S	S	D	S	T	Q	Q	S	S	D	S	
URACIA TORRES D.FIGUEIR+B18.AG18OA	379692			SD	SD	SD	SD	SD			SD	SD	SD	SD	SD			SD	SD	SD	SD	SD			SD	SD	SD	SD	SD			SD	
ANNA LAIZA VIANA DA SILVA	633221			SD	SD	SD	SD	SD			SD	SD	SD	SD	SD			SD	SD	SD	SD	SD			SD	SD	SD	SD	SD			SD	
CIA C FERREIRA DE LIMA	464543			SD	SD	SD	SD	SD			SD	SD	SD	SD	SD			SD	SD	SD	SD	SD			SD	SD	SD	SD	SD			SD	
UDIA REJANE OLIVEIRA S LIMA	417193	CP	SN			SN			SN			SN			SN	CP		SN			SN			SN			SN			SN			SN	200horas
IELLY TOMAZ DE MENDONÇA CARNEIRO	693017		SD			SD	CP		SD			SD			SD			SD			SD	CP		SD			SD			SD			200horas
IA CAMILA DE MELO ARAÚJO	68157	SN			SN			SN			SN			SN			SN			SN			SN			SN			SN			SN	200horas
E DOUGLAS SILVA DE SOUZA	613967		CP	SD			SD			SD			SD			SD			SD			SD			SD			SD			SD		200horas
UDETE CRUZ DUARTE ALENCAR	340660	SD			SD			SD			SD			SD			SD			SD	CP		SD			SD			SD			SD	200horas
IANA MARIA DA SILVA	564842			SN			SN		CP	SN			SN		CP	SN			SN			SN			SN			SN			SN		200horas
CIA TEXEIRA GOMES	346525	SD			SD			SD			SD			SD			SD			SD			SD			SD			SD			SD	200horas
SSANDRA OLIVIERA SANTIAGO	315831	SN			SN			SN			SN			SN			SN			SN			SN			SN			SN			SN	200horas
ALDO JUNIOR	352642			SN			SN			SN			SN			SN			SN			SN			SN			SN			SN		200horas
VANIA DOS SANTOS LEAL	369433			SD			SD	CP		SD			SD			SD			SD			SD	CP		SD			SD			SD		200horas
IS CAROLINE NUNES DA SILVA	546768		SN			SN			SN			SN			SN			SN			SN			SN			SN		CP	SN			200horas
IA JOSÉ			SD	CP		SD			SD			SD	CP		SD			SD			SD			SD			SD			SD			200horas

Legenda		
MT (8:00 ÀS 17:00)	M (07:00 às 13:00)	T (13:00 às 19:00)
SN (19:00 ÀS 07:00)	AD (Administrativo)	SD (7:00 ÀS 19:00)
P(24 HORAS)		

Mourácia Dantas
Coordenador do setor de trabalho

Sandra Magalhães
RT

Elder Machado Almeida
Diretor Geral
Gestão em Saúde
SOTAVE

Elder Machado Almeida
Diretor Geral
Gestão em Saúde
UPA SOTAVE

000139

NOME	CONSELHO	MÉDICOS																	OUTUBRO															CHM
		1	2	3	4	5	6	7	8	9	10	11	12	13	14	15	16	17	18	19	20	21	22	23	24	25	26	27	28	29	30	31	
		S	D	S	T	Q	Q	S	S	D	S	T	Q	Q	S	S	D	S	T	Q	Q	S	S	D	S	T	Q	Q	S	S	D	S	
BA ELENA SOUSA	CRM-PE 23105				SN			P							SN	SD	SN		SN			P		SN					SN		SN		120
ANDA MONTEIRO CANUTO	CRM-PE 23010		P							AT							SD							F							P		120
DREA CRISTINA SOUZA PEREIRA	CRM-PE 18278				F		SD			P		P	P		SD	SN	P		SD					SD		P			SD		SD		120
NA KARINA BARROS MELCOP	CRM-PE 23572		F							P							F							P							F		120
ROLINA CASTANHA CAVALCANTI	CRM-PE 32097	P							F							P							P							P			120
RISTIANE MARIA BEZERRA SOARES	CRM-PE 11886					P							F							P							P						120
SE DE BARROS PEREIRA NETO	CRM-PE 12492					P							P							P	SN				SD		P					P	120
LIANA COUTO BARROS LIMA	CRM-PE 32091	P							P							AT							P							P			120
VIA NAYA BEZERRA DA SILVA	CRM-PE 32232			P					SD		P							P															120
RIA KAROLINA DE BRITO GOUVEIA	CRM-PE 27048						P							P							SD							P					120
LLYANA RABELO BORBA CARVALHO AMORIM	CRM-PE 32231				P							P							P							P							120
FAELA ESPOSITO DE LIMA ASFORA	CRM-PE 31427							L							L							L							L				120
BERTA VERÇOSA CASTRO SILVEIRA	CRM-PE 25795				SD		SN							P							P							P					120
SA MELÂNIA MOREIRA DE OLIVEIRA	CRM-PE 32039			P					SN		P							P							P							P	120
BORA IALLE PESSOA DE SOUSA	CRM-PE29845							P							P							P			SN				P				120
SE ARTHUR VERAS	CRM-PE 24580		P																														
NIELLE L.FIGUEROA DE A.AYMAR	CRM-PE 27383							F							P							P							P				120
RLOS ALBERTO FERREIRA DOS SANTOS FILHO	CRM-PE 23998			P							P							P							AT								120
RCELO RODRIGUES DE SANTANA	CRM-PE 25192						P							P							P							P					120
RIA LUIZA RODRIGUES	CRM-PE 30376	P							P							P							P							P			120
RIA DO SOCORRO M.DIAS DE A.MELLO	CRM -PE 5691		P							P							P							P							P		120
SE DE BARROS PEREIRA NETO	CRM-PE 12492																								SN								120
SE ARTHUR VERAS	CRM-PE 24580				P			P				P							P							P							120
MIRIS CRISTINA DE SOUZA LIPPO	CRM -PE 27346					P							P							P							P						120

MT (8:00 ÀS 17:00)	M (07:00 às 13:00)	T (13:00 às 19:00)
SN (19:00 ÀS 07:00)	AD (Administrativo) (08:00 às	SD (7:00 ÀS 19:00)
AT- ATESTADO	F- FALTA	L-LICENÇA

Coordenador do setor de trabalho

Coordenação Geral Direção (SMS)

Victor Andrade Almeida
Diretor Geral
SS Gestão em Saúde
UPA SOTAVE

Victor Andrade Almeida
Diretor Geral
SS Gestão em Saúde
UPA SOTAVE

000140

SUS JABOATÃO

UPA SOTAVE

TÉCNICOS DE ENFERMAGEM — OUTUBRO

	COREN	1	2	3	4	5	6	7	8	9	10	11	12	13	14	15	16	17	18	19	20	21	22	23	24	25	26	27	28	29	30	31
		S	D	S	T	Q	Q	S	S	D	S	T	Q	Q	S	S	D	S	T	Q	Q	S	S	D	S	T	Q	Q	S	S	D	S
OURACIA TORRES D.FIGUEIR	379692			M	M	M	M	M			M	M	M	M	M			M	M	M	M	M			M	M	M	M	M			M
ETANIA MARIA GOMES	374352			MT	MT	MT	MT	MT			MT	MT	MT	MT	MT			MT	MT	MT	MT	MT			MT	MT	MT	MT	MT			MT
ABRIELA FARIAS TEIXEIRA SANTO	594236	SD		SD		SD		SD		SD		SD		SD		SD		SD		SD		SD		SD		SD		SD		SD		SD
BEL JOSE DOS SANTOS	292022	SD		SD		SD		SD		SD		SD		SD		SD		SD		SD		SD		SD		SD		SD		SD		SD
LEXSANDRA BARBOSA SOUTO	1178739	SN		SN		SN		SN		SN		SN		SN		SN		SN		SN		SN		SN		SN		SN		SN		SN
NA PAULA PEREIRA DE MENDONCA	116917		SD		SD		SD		SD		SD		SD		SD		SD		SD		SD		SD		SD		SD		SD		SD	
OVATO			SD		SD		SD		SD		SD		SD		SD		SD		SD		SD		SD		SD		SD		SD		SD	
OUGLAS HENRIQUE MACEDO CUNHA	314918	SN		SN		SN		SN		SN		SN		SN		SN		SN		SN		SN		SN		SN		SN		SN		SN
DILEIDE ELIAS DOS SANTOS	651309	SN		SN		SN		SN		SN		SN		SN		SN		SN		SN		SN		SN		SN		SN		SN		SN
VANILZA MARIA A. DE AMORIN DOS SANTOS	565008	SD		SD		SD		SD		SD		SD		SD		SD		SD		SD		SD		SD		SD		SD		SD		SD
ONETE DE PAULA DAS NEVES	1013511		SN		SN		SN		SN		SN		SN		SN		SN		SN		SN		SN		SN		SN		SN		SN	
QUELINE MARIA DA SILVA	873248		SN		SN		SN		SN		SN		SN		SN		SN		SN		SN		SN		SN		SN		SN		SN	
QUELINE FERREIRA DA SILVA	760872		SD		SD		SD		SD		SD		SD		SD		SD		SD		SD		SD		SD		SD		SD		SD	
QUELINE SILVA DE CARVALHO	275511		SN		SN		SN		SN		SN		SN		SN		SN		SN		SN		SN		SN		SN		SN			
OSÉ ROMILSOM ALVES	714189	SD		SD		SD		SD		SD		SD		SD		SD		SD		SD		SD		SD		SD		SD		SD		SD
ULLIANE TRYCIA DA SILVA	1265757	SN		SN		SN		SN		SN		SN		SN		SN		SN		SN		SN		SN		SN		SN		SN		SN
EIDJANE DA SILVA DOMINGOS	1323384	SD		SD		SD		SD		SD		SD		SD		SD		SD		SD		SD		SD		SD		SD		SD		SD
EONARDO INACIO DE MEDEIROS	432607		SN		SN		SN		SN		SN		SN		SN		SN		SN		SN		SN		SN		SN		SN		SN	
EIDE DA SILVA FERREIRA	374369		SN		SN		SN		SN		SN		SN		SN		SN		SN		SN		SN		SN		SN		SN		SN	
DEMIA M DOS SANTOS SILVA	16397215		SN		SN		SN		SN		SN		SN		SN		SN		SN		SN		SN		SN		SN		SN		SN	
NDREZA MARIA DA SILVA ARRUDA			SD		SD		SD		SD		SD		SD		SD		SD		SD		SD		SD		SD		SD		SD		SD	
AFAELA MARTINS DOS SANTOS	1421791		SD		SD		SD		SD		SD		SD		SD		SD		SD		SD		SD		SD		SD		SD		SD	
LZO KELLES SANTOS BENEDITO	938115	SN		SN		SN		SN		SN		SN		SN		SN		SN		SN		SN		SN		SN		SN		SN		SN
TA CASSIA ALVES S.VIEIRA	458704		SN		SN		SN		SN		SN		SN		SN		SN		SN		SN		SN		SN		SN		SN		SN	
OSILEIDE GALVAO L.NASCIMENTO	867879	SN		SN		SN		SN		SN		SN		SN		SN		SN		SN		SN		SN		SN		SN		SN		SN
RUNO HENRIQUE SOARES DE SOUZA	1555540	SN		SN		SN		SN		SN		SN		SN		SN		SN		SN		SN		SN		SN		SN		SN		SN
MARA MIRELLY XAVIER DA SILVA	468715		SN		SN		SN		SN		SN		SN		SN		SN		SN		SN		SN		SN		SN		SN		SN	
ALQUIRIA FERREIRA DA SILVA	724376		SD		SD		SD		SD		SD		SD		SD		SD		SD		SD		SD		SD		SD		SD		SD	
TORIA LARISSA SILVA PACHECO	1614159	SD		SD		SD		SD		SD		SD		SD		SD		SD		SD		SD		SD		SD		SD		SD		SD
ALERIA WALLESKA S.COUTINHO	1409041		SD		SD		SD		SD		SD		SD		SD		SD		SD		SD		SD		SD		SD		SD		SD	
LANDIA RODRIGUES DE FRANCA	655605	SD		SD		SD		SD		SD		SD		SD		SD		SD		SD		SD		SD		SD		SD		SD		SD

Legenda:

MT (8:00 ÀS 17:00)	M (07:00 às 13:00)	T (13:00 às 19:00)
SN (19:00 ÀS 07:00)	AD (Administrativo) (08:00	SD (7:00 ÀS 19:00)

Mourácia Dantas
Coordenador do setor de trabalho

Sandra Magalhães
RT

Marco Antônio Almeida
Diretor Geral
Secretaria de Saúde
S3 JABOATÃO

Marcelo Almeida
Diretor Geral
Saúde

171000

SUS

JABOATÃO DOS GUARARAPES

UPA SOTAVE 2022

NOME	MAQUEIROS																		OUTUBRO													CHM
	1	2	3	4	5	6	7	8	9	10	11	12	13	14	15	16	17	18	19	20	21	22	23	24	25	26	27	28	29	30	31	
	S	D	S	T	Q	Q	S	S	D	S	T	Q	Q	S	S	D	S	T	Q	Q	S	S	D	S	T	Q	Q	S	S	D	S	
MAQUEIROS																																
ILVAN JOSÉ SILVA BORGES	SD		SD		SD		SD		SD		SD		SD		SD		SD		SD		SD		SD		SD		SD		SD		SD	
LMIR VALÊNCIO DOS SANTOS		SN		SN		SN		SN		SN		SN		SN		SN		SN		SN		SN		SN		SN		SN		SN		
ABRIEL BERNARDO DOS SANTOS DA SILVA	SN		SN		SN		SN		SN		SN		SN		SN		SN		SN		SN		SN		SN		SN		SN		SN	
RANCISCO DE ASSIS CAVALCANTE		SD		SD		SD		SD		SD		SD		SD		SD		SD		SD		SD		SD		SD		SD		SD		

Legenda:		
MT (8:00 ÀS 17:00)		T (13:00 às 19:00)
SN (19:00 ÀS 07:00)		SD (7:00 ÀS 19:00)

Mourácia Dantas
Coordenadora do setor de trabalho

Sandra Magalhães
RT

Alain Machado Almeida
Diretor Geral
S3 Gestão em Saúde
UPA SOTAVE

0001142

SUS

JABOATÃO DOS GUARARAPES

UPA SOTAVE 2022

ODONTOLOGIA — OUTUBRO

NOME	CONSELHO	1	2	3	4	5	6	7	8	9	10	11	12	13	14	15	16	17	18	19	20	21	22	23	24	25	26	27	28	29	30	31	CHM
		S	D	S	T	Q	Q	S	S	D	S	T	Q	Q	S	S	D	S	T	Q	Q	S	S	D	S	T	Q	Q	S	S	D	S	
CIRURGIÃO DENTISTA																																	
ENATA NEVES DE MORAES OLIVEIRA	6680							SD							SD							SD							SD				
ESSICA KAROLINE B. DOS SANTOS	14801				SD							SD							SD							SD							
ONAS HENRIQUE RAULINO SOUSA	12305					SD							SD							SD							SD						
AIS CAMILA ARAUJO L OLIVEIRA	12172						SD							SD							SD							SD					
ARISSA SOUSA RANGEL	14331			SD							SD							SD							SD							SD	
AUXILIAR DE SAÚDE BUCAL																																	
ATRICIA EUNICE V. MARINHO PER				MT	MT	MT	MT	MT			MT	MT	MT	MT	MT			MT	MT	MT	MT	MT			MT	MT	MT	MT	MT			MT	

Legenda:		
MT (8:00 ÀS 17:00)	M (07:00 às 13:00)	T (13:00 às 19:00)
SN (19:00 ÀS 07:00)	AD (Administrativo)	SD (7:00 ÀS 19:00)

Mabiasa Dantas
Coordenador do setor de trabalho

Sandra Magalhães
RT

Diretor Geral
Saúde em Saúde
SOTAVE

Diretor Geral
Saúde em Saúde
SOTAVE

000143

SUS — PREFEITURA DE JABOATÃO DOS GUARARAPES

UPA SOTAVE 2022

RX / LAB — OUTUBRO

NOME	CONSELHO	1	2	3	4	5	6	7	8	9	10	11	12	13	14	15	16	17	18	19	20	21	22	23	24	25	26	27	28	29	30	31	CHM
		S	D	S	T	Q	Q	S	S	D	S	T	Q	Q	S	S	D	S	T	Q	Q	S	S	D	S	T	Q	Q	S	S	D	S	
TÉCNICO RADIOLOGIA																																	
OSÉ RENATO A. CARREIRA	00715T		P							P							P							P							P		
ABIANO SILVESTRE DE LIMA	1274T			P							P							P							P							P	
CHERLEY ALENCAR VIEIRA DE SILVA	01223T				P							P							P							P							
RANCISCO ASSIS OLIVEIRA SANTO	5637					P							P							P							P						
ERGIO RICARDO LEITE COUTINHO	03468T						P							P							P							P					
LEXSANDRO SANTOS DA ROCHA	415T							P							P							P							P				
NDERSON FREITAS	00715T	P							P							P							P							P			
FLEBOTOMISTA																																	
NDRESSON MAXIMO DA SILVA		SD		SD		SD		SD		SD		SD		SD		SD		SD		SD		SD		SD		SD		SD		SD		SD	
ARCISIO CLEBER ARAUJO SILVA			SN		SN		SN		SN		SN		SN		SN		SN		SN		SN		SN		SN		SN		SN		SN		
ILSON VEIRA DA SILVA		SN		SN		SN		SN		SN		SN		SN		SN		SN		SN		SN		SN		SN		SN		SN		SN	
DRYA KETILLY NASCIMENTO G. DE LIMA			SD		SD		SD		SD		SD		SD		SD		SD		SD		SD		SD		SD		SD		SD		SD		

Legenda:		
MT (8:00 ÀS 17:00)	M (07:00 às 13:00)	T (13:00 às 19:00)
SN (19:00 ÀS 07:00)	AD (Administrativo)	SD (7:00 ÀS 19:00)

Mauricia Dantas
Coordenador do setor de trabalho

Sandra Magalhães
RT

Maria Madalena Machado Almeida
Diretor Geral
SS Gestão em Saúde
LTDA

000144

JABOATÃO DOS GUARARAPES — SUS

UPA SOTAVE

NOME	CONSELHO	COPA 1	2	3	4	5	6	7	8	9	10	11	12	13	14	15	16	17	18	out/22 19	20	21	22	23	24	25	26	27	28	29	30	31	CHM
		S	D	S	T	Q	Q	S	S	D	S	T	Q	Q	S	S	D	S	T	Q	Q	S	S	D	S	T	Q	Q	S	S	D	S	
COPEIRA																																	
ARIA VALDENICE		SD		SD		SD		SD		SD		SD		SD		SD		SD		SD		SD		SD		SD		SD		SD		SD	160
ILENE EDILZA			SD		SD		SD		SD		SD		SD		SD		SD		SD		SD		SD		SD		SD		SD		SD		160
ILEUZA AZEVEDO		SN		SN		SN		SN		SN		SN		SN		SN		SN		SN		SN		SN		SN		SN		SN		SN	160
LVANE MARIA			SN		SN		SN		SN		SN		SN		SN		SN		SN		SN		SN		SN		SN		SN		SN		160

Legenda:		
MT (8:00 ÀS 17:00)	M (07:00 às 13:00)	T (13:00 às 19:00)
SN (19:00 ÀS 07:00)	AD (Administrativo)	SD (7:00 ÀS 19:00)

Larissa Oliveira
Coordenador do setor de trabalho

Coordenação Geral Direção Geral

Larissa Oliveira
Nutricionista
CRN - 6 36338
UPA SOTAVE

Eder Machado Almeida
Diretor Geral
S3 Gestão em Saúde
UPA SOTAVE

000145

S3 JABOATÃO SUS

UPA SOTAVE

		1	2	3	4	5	6	7	8	9	10	11	12	13	14	15	16	17	18	19	20	21	22	23	24	25	26	27	28	29	30	31	CHM
		S	D	S	T	Q	Q	S	S	D	S	T	Q	Q	S	S	D	S	T	Q	Q	S	S	D	S	T	Q	Q	S	S	D	S	
HIAGO LINS		SD		SD		SD		SD		SD		SD		SD		SD		SD		SD		SD		SD		SD		SD		SD		SD	160
OSÉ LUCAS		SD		SD		SD		SD		SD		SD		SD		SD		SD		SD		SD		SD		SD		SD		SD		SD	160
AULO LUIZ			SD		SD		SD		SD		SD		SD		SD		SD		SD		SD		SD		SD		SD		SD		SD		160
EINALDO LUIZ			SD		SD		SD		SD		SD		SD		SD		SD		SD		SD		SD		SD		SD		SD		SD		160
LISÂNGELA CRISTINA		SN		SN		SN		SN		SN		SN		SN		SN		SN		SN		SN		SN		SN		SN		SN		SN	160
AUSTO JOSÉ JR.		SN		SN		SN		SN		SN		SN		SN		SN		SN		SN		SN		SN		SN		SN		SN		SN	160
AFAEL FERREIRA			SN		SN		SN		SN		SN		SN		SN		SN		SN		SN		SN		SN		SN		SN		SN		160
ILMAR JOSÉ			SN		SN		SN		SN		SN		SN		SN		SN		SN		SN		SN		SN		SN		SN		SN		160

Legenda:

UPA SOTAVE
Paulo Carvalho
Supervisor Administrativo

Diretor Geral
S3 Gestão em Saúde
UPA SOTAVE

Walter Alexandre Almeida
Diretor Geral
S3 Gestão em Saúde
UPA SOTAVE

000146

S3 JABOATÃO SUS

UPA SOTAVE

	1	2	3	4	5	6	7	8	9	10	11	12	13	14	15	16	17	18	19	20	21	22	23	24	25	26	27	28	29	30	31	CHM
	S	D	S	T	Q	Q	S	S	D	S	T	Q	Q	S	S	D	S	T	Q	Q	S	S	D	S	T	Q	Q	S	S	D	S	
LLISSON JOSÉ			AD	AD	AD	AD	AD			AD	AD	AD	AD	AD			AD	AD	AD	AD	AD			AD	AD	AD	AD	AD			AD	160
UCAS FERNANDES	SD		SD		SD		SD		SD		SD		SD		SD		SD		SD		SD		SD		SD		SD		SD		SD	160
OGER XIMENES	SD		SD		SD		SD		SD		SD		SD		SD		SD		SD		SD		SD		SD		SD		SD		SD	160
EONARDO JOSÉ		SD		SD		SD		SD		SD		SD		SD		SD		SD		SD		SD		SD		SD		SD		SD		160
NTÔNIO MADSON		SD		SD		SD		SD		SD		SD		SD		SD		SD		SD		SD		SD		SD		SD		SD		160
ÃO DOS SANTOS	SN		SN		SN		SN		SN		SN		SN		SN		SN		SN		SN		SN		SN		SN		SN		SN	160
ARCOS CIPRIANO	SN		SN		SN		SN		SN		SN		SN		SN		SN		SN		SN		SN		SN		SN		SN		SN	160
LAUBER MELO		SN		SN		SN		SN		SN		SN		SN		SN		SN		SN		SN		SN		SN		SN		SN		160
DRIANO VALÊNCIO		SN		SN		SN		SN		SN		SN		SN		SN		SN		SN		SN		SN		SN		SN		SN		160

Legenda:

UPA SOTAVE
Paulo Carvalho
Supervisor Administrativo
Coord. do setor de trabalho

Coord. Geral/Diretor Geral

Elaine Machado Almeida
Diretor Geral
S3 Gestão em Saúde
UPA SOTAVE

Elaine Machado Almeida
Diretor Geral
S3 Gestão em Saúde
UPA SOTAVE

000147

JABOATÃO SUS

UPA SOTAVE

AUXILIAR DE SERVIÇO GERAIS	1	2	3	4	5	6	7	8	9	10	11	12	13	14	15	16	17	18	19	20	21	22	23	24	25	26	27	28	29	30	31	CHM
	S	D	S	T	Q	Q	S	S	D	S	T	Q	Q	S	S	D	S	T	Q	Q	S	S	D	S	T	Q	Q	S	S	D	S	
ERINALDA DOS SANTOS	SD		SD		SD		SD		SD		SD		SD		SD		SD		SD		SD		SD		SD		SD		SD		SD	160
ULIANA DOMÊNICA	SD		SD		SD		SD		SD		SD		SD		SD		SD		SD		SD		SD		SD		SD		SD		SD	160
RANCISCO VALBERIS	SD		SD		SD		SD		SD		SD		SD		SD		SD		SD		SD		SD		SD		SD		SD		SD	160
ARIA CONCEICAO MENDONÇA LIMA		SD		SD		SD		SD		SD		SD		SD		SD		SD		SD		SD		SD		SD		SD		SD		160
OBERTO JÚNIOR		SD		SD		SD		SD		SD		SD		SD		SD		SD		SD		SD		SD		SD		SD		SD		160
OGILA MARIA		SD		SD		SD		SD		SD		SD		SD		SD		SD		SD		SD		SD		SD		SD		SD		160
IRIAM ALVES	SN		SN		SN		SN		SN		SN		SN		SN		SN		SN		SN		SN		SN		SN		SN		SN	160
NA PAULA MATIAS	SN		SN		SN		SN		SN		SN		SN		SN		SN		SN		SN		SN		SN		SN		SN		SN	160
NTÔNIO CARLOS		SN		SN		SN		SN		SN		SN		SN		SN		SN		SN		SN		SN		SN		SN		SN		160
HIAGO FELIPE		SN		SN		SN		SN		SN		SN		SN		SN		SN		SN		SN		SN		SN		SN		SN		160

Legenda:

UPA SOTAVE
Paulo Carvalho
Coord. de Setor de Trabalho
Supervisor Administrativo

Coord. Geral Direção Geral

Diretor Geral
Gestão em Saúde
UPA SOTAVE

Diretor Geral
Gestão em Saúde
UPA SOTAVE

000148

SUS

PREFEITURA DO JABOATÃO DOS GUARARAPES

UPA SOTAVE

EQUIPE MULTIDISCIPLINAR — OUTUBRO

NOME	CONSELHO	1	2	3	4	5	6	7	8	9	10	11	12	13	14	15	16	17	18	19	20	21	22	23	24	25	26	27	28	29	30	31	CHM
		S	D	S	T	Q	Q	S	S	D	S	T	Q	Q	S	S	D	S	T	Q	Q	S	S	D	S	T	Q	Q	S	S	D	S	
ASSISTENTE SOCIAL																																	
ELIPE BRUNO MONTEIRO ARAUJO		SD			SD			SD			SD			SD			SD			SD			SD			SD			SD			SD	
ACICLEIDE PUNCA S.ALBUQUERQUE			SD			SD			SD			SD			SD			SD			SD			SD			SD			SD			
EIZY VIEIRA LIMA				SD			SD			SD			SD			SD			SD			SD			SD			SD			SD		
SD																																	
ARISSA OLIVEIRA DE ARRUDA				MT	MT	MT	MT	MT			MT	MT	MT	MT	MT			MT	MT	MT	MT	MT			MT	MT	MT	MT	MT			MT	

Legenda:		
MT (8:00 ÀS 17:00)	M (07:00 às 13:00)	T (13:00 às 19:00)
SN (19:00 ÀS 07:00)	AD (Administrativo)	SD (7:00 ÀS 19:00)

Mouraci Dantas
Coordenador do setor de trabalho

Sandra Magalhães
RT

Elaine Machado Almeida
Diretor Geral
Atenção em Saúde
UPA SOTAVE

000149

S3 JABOATAO SUS

UPA SOTAVE

MOTORISTA DE AMBULÂNCIA		1	2	3	4	5	6	7	8	9	10	11	12	13	14	15	16	17	18	19	20	21	22	23	24	25	26	27	28	29	30	31	CHM
		S	D	S	T	Q	Q	S	S	D	S	T	Q	Q	S	S	D	S	T	Q	Q	S	S	D	S	T	Q	Q	S	S	D	S	
ROSANGELA DA SILVA RICHENI		SD		SD		SD		SD		SD		SD		SD		SD		SD		SD		SD		SD		SD		SD		SD		SD	160
CARLOS JOSÉ			SD		SD		SD		SD		SD		SD		SD		SD		SD		SD		SD		SD		SD		SD		SD		160
OSPE SÉRGIO		SN		SN		SN		SN		SN		SN		SN		SN		SN		SN		SN		SN		SN		SN		SN		SN	160
IONALDO COSME			SN		SN		SN		SN		SN		SN		SN		SN		SN		SN		SN		SN		SN		SN		SN		160

Legenda:

UPA SOTAVE
Paulo Carvalho
Supervisor Administrativo

Supervisor de setor de trabalho

Coord. Geral Direção Geral

Elaine Machado Almeida
Diretor Geral
S3 Gestão em Saúde
UPA SOTAVE

Elaine Machado Almeida
Diretor Geral
S3 Gestão em Saúde
UPA SOTAVE

000150

ANEXO VI

Flabe Machado Almeida
Diretor Geral
S3 Gestão em Saúde
UPA SOTAVE

Relatório de Atendimento Atenção Básica

Cidade Fictícia, Estado de Guarnaldo

Unidade de Pronto Atendimento Guarnaldo Campos

Período de 2019

Rua Guarnaldo, 10 | Centro

Telefone Guarnaldo: 55 (12) 3456-789

atendimento@guarnaldo.com.br | www.cidadefic.org.br

TUBERCULOSE

DESCRIÇÃO CC-TB	PROFISSIONAL	ATENDIMENTO	DATA	HORA	PACIENTE	CNS	DS_ENDEREÇO	BAIRRO	CIDADE
TUBERCULOSE, PULMONAR COM COMPROVAÇÃO POR EXAME BACILOSCOPIA	11.010	80.009	11/10/2012	11:30	ANTONIO FERREIRA DE MORAIS SILVA	700.123.45	RUA JOSÉ GUALBERTO SOARES	CENTRO	GUARNALDO
1									GUARNALDO

DIABETES

DESCRIÇÃO CC-DIA	PROFISSIONAL	ATENDIMENTO	DATA	HORA	PACIENTE	CNS	DS_ENDEREÇO	BAIRRO	CIDADE
DIABETES MELITUS NÃO COMPLICADO - SEM COMPLICAÇÃO	11.010	80.011	04/10/2012	11:17	JOSÉ FERREIRA DE SILVA	700.123.45	RUA ALFA	CENTRO	GUARNALDO
DIABETES MELITUS NÃO COMPLICADO - SEM COMPLICAÇÃO	10.011	80.112	05/10/2012	09:20	MARIA FERREIRA DOS SANTOS	700.123.45	RUA BETA	CENTRO	GUARNALDO
DIABETES MELITUS NÃO COMPLICADO - SEM COMPLICAÇÃO	10.011	80.008	05/10/2012	11:05	MARIA PAULA DE JESUS LUCAS	700.123.45	RUA GAMMA	CENTRO	GUARNALDO
DIABETES MELITUS NÃO COMPLICADO - SEM COMPLICAÇÃO	11.010	80.013	05/10/2012	11:15	JOSÉ FERREIRA DE LIMA	700.123.45	RUA SANTA PRISCILA	CENTRO	GUARNALDO
DIABETES MELITUS NÃO COMPLICADO - SEM COMPLICAÇÃO	10.010	80.014	05/10/2012	08:10	CÉSAR BARBOSA DE SOUZA	700.123.45	SANTA IN	CENTRO	GUARNALDO
DIABETES MELITUS NÃO COMPLICADO - SEM COMPLICAÇÃO	10.010	80.015	05/10/2012	11:17	GERALDO SOARES DE LIMA	700.123.45	ESTRADA DA FONTE NOVA	GUARNALDO	GUARNALDO
DIABETES MELITUS NÃO INSULINO DEPENDENTE - SEM COMPLICAÇÃO	10.010	80.016	05/10/2012	10:20	PEDRO FERREIRA DO NASCIMENTO	700.123.45	PRAÇA	CENTRO NOVO	GUARNALDO
DIABETES MELITUS NÃO INSULINO DEPENDENTE - SEM COMPLICAÇÃO	10.010	80.018	05/10/2012	08:40	PEDRO FERREIRA DE SOUZA	700.123.45	PRAÇA	PRAÇA NOVA	GUARNALDO
DIABETES MELITUS NÃO INSULINO DEPENDENTE - SEM COMPLICAÇÃO	10.010	80.019	05/10/2012	11:10	VITORINA SILVA DE ALMEIDA	700.123.45	RUA PRAÇA DE SOUZA	PRAÇA NOVA	GUARNALDO
DIABETES MELITUS INSULINO DEPENDENTE - SEM COMPLICAÇÃO	10.010	80.012	05/10/2012	10:11	MARIA VITORIA DE SOUZA	700.123.45	RUA CENTRO SOUZA	CENTRO NOVO	GUARNALDO
DIABETES MELITUS - SEM COMPLICAÇÃO	10.010	80.020	05/10/2012	10:11	ROBERTO CARLOS PEREIRA	700.123.45	RUA JOSÉ CARLOS CARLOS	GUARNALDO	GUARNALDO
DIABETES MELITUS - SEM COMPLICAÇÃO	10.010	80.021	05/10/2012	10:11	MARIA DO RAIMUNDO FERREIRA	700.123.45	RUA FRANCISCO MORAES	PRAÇA	GUARNALDO
DIABETES MELITUS - SEM COMPLICAÇÃO	10.010	80.022	05/10/2012	08:10	JOSÉ CARLOS DA SILVA	700.123.45	RUA MARACANÃ	CENTRO	GUARNALDO
DIABETES MELITUS - SEM COMPLICAÇÃO	10.010	80.023	05/10/2012	08:10	JOSÉ CARLOS DA LUCIA	700.123.45	SANTA IN	CENTRO NOVO	GUARNALDO
10									

HIPERTENSÃO

DESCRIÇÃO CC-HIP	PROFISSIONAL	ATENDIMENTO	DATA	HORA	PACIENTE	CNS	DS_ENDEREÇO	BAIRRO	CIDADE
HIPERTENSÃO ESENCIAL (PRIMÁRIA)	10.011	80.024	01/10/2012	09:11	JUAN PEDRO DO NASCIMENTO	700.123.45	PRAÇA	PRAÇA	GUARNALDO
HIPERTENSÃO ESENCIAL (PRIMÁRIA)	10.010	80.025	01/10/2012	10:04	ANTÔNIO CEPEDA SILVA	700.123.45	RUA DO ESTUDANTE	PRAÇA	GUARNALDO
HIPERTENSÃO ESENCIAL (PRIMÁRIA)	11.010	80.026	01/10/2012	08:54	JOANA FERNANDES BARBOSA DE SOUZA	700.123.45	RUA ARAÇATUBA	PRAÇA	GUARNALDO
HIPERTENSÃO ESENCIAL (PRIMÁRIA)	10.010	80.027	01/10/2012	07:54	LEONIDAS BRANDÃO SILVA SANTOS	700.123.45	RUA DA PRAÇA	CENTRO NOVO	GUARNALDO
HIPERTENSÃO ESENCIAL (PRIMÁRIA)	10.011	80.028	01/10/2012	14:11	MARIA VITORIA DE SOUZA	700.123.45	RUA DE PRAÇA	CENTRO NOVO	GUARNALDO
HIPERTENSÃO ESENCIAL (PRIMÁRIA)	10.011	80.029	01/10/2012	10:08	JOANA CAVALCANTI DOS ANJOS	700.123.45	CENTRO DE MARIA	GUARNALDO	GUARNALDO
HIPERTENSÃO ESENCIAL (PRIMÁRIA)	10.011	80.030	01/10/2012	08:44	MARIA VITORIA DE SOUZA LIMA	700.123.45	ESTRADA DA FONTE NOVA CANAÃ VERDE	PRAÇA	GUARNALDO
HIPERTENSÃO ESENCIAL (PRIMÁRIA)	10.011	80.031	01/10/2012	13:01	JOSÉ FRANCISCO BARBOSA DE LUCENA	700.123.45	RUA CENTRO NOVO	PRAÇA	GUARNALDO
HIPERTENSÃO ESENCIAL (PRIMÁRIA)	10.010	80.032	01/10/2012	08:01	GERALDO ARAUJO DE SOUZA CARVALHO	700.123.45	RUA BRASIL	PRAÇA	GUARNALDO
HIPERTENSÃO ESENCIAL (PRIMÁRIA)	11.010	80.033	01/10/2012	08:11	JOSÉ CARVALHO DE PAULA	700.123.45	RUA BELO DE PAULA	CENTRO NOVO	GUARNALDO
HIPERTENSÃO ESENCIAL (PRIMÁRIA)	11.010	80.034	01/10/2012	10:01	GERALDO SOUZA DE SOUZA CARVALHO	700.123.45	RUA BRASILIA	PRAÇA	GUARNALDO
HIPERTENSÃO ESENCIAL (PRIMÁRIA)	10.010	80.035	01/10/2012	11:11	MARIA DE LOURDES DE SILVA	700.123.45	Av. PRAÇA DOS CARPINTEIROS	CENTRO NOVO	GUARNALDO
HIPERTENSÃO ESENCIAL (PRIMÁRIA)	11.010	80.037	01/10/2012	11:11	JOSÉ BRUNO DOS SOUZA	700.123.45	RUA CAMPO DOS PINHEIROS	BAIRRO NOVO	GUARNALDO
HIPERTENSÃO ESENCIAL (PRIMÁRIA)	10.011	80.038	01/10/2012	10:00	JOSÉ DOS SANTOS	700.123.45	RUA BRASIL DE SOUZA	PRAÇA	GUARNALDO
HIPERTENSÃO ESENCIAL (PRIMÁRIA)	10.011	80.039	01/10/2012	11:11	MARIA DE JESUS CARVALHO	700.123.45	RUA DO ESTUDANTE	PRAÇA	GUARNALDO
HIPERTENSÃO ESENCIAL (PRIMÁRIA)	10.010	80.040	01/10/2012	08:10	ALTAMIR DE SOUZA SILVA	700.123.45	RUA DE SOUZA	CENTRO NOVO	GUARNALDO
HIPERTENSÃO ESENCIAL (PRIMÁRIA)	10.010	80.041	01/10/2012	11:11	MARIA DE JESUS DE SOUZA	700.123.45	RUA DE PRAÇA	PRAÇA	GUARNALDO
HIPERTENSÃO ESENCIAL (PRIMÁRIA)	10.010	80.042	01/10/2012	08:11	JOSÉ CARVALHO DE PAULA	700.123.45	RUA BELO DE PAULA	CENTRO NOVO	GUARNALDO
HIPERTENSÃO ESENCIAL (PRIMÁRIA)	11.010	80.043	01/10/2012	10:11	GERALDO SOUZA DE SOUZA CARVALHO	700.123.45	RUA BRASILIA	PRAÇA	GUARNALDO
HIPERTENSÃO ESENCIAL (PRIMÁRIA)	10.010	80.044	01/10/2012	11:11	MARIA DE LOURDES DE SILVA	700.123.45	Av. PRAÇA DOS CARPINTEIROS	CENTRO NOVO	GUARNALDO
HIPERTENSÃO ESENCIAL (PRIMÁRIA)	11.010	80.045	01/10/2012	11:11	JOSÉ BRUNO DOS SOUZA	700.123.45	RUA CAMPO DOS PINHEIROS	BAIRRO NOVO	GUARNALDO
HIPERTENSÃO ESENCIAL (PRIMÁRIA)	10.011	80.046	01/10/2012	10:00	JOSÉ DOS SANTOS	700.123.45	RUA BRASIL DE SOUZA	PRAÇA	GUARNALDO
HIPERTENSÃO ESENCIAL (PRIMÁRIA)	10.010	80.047	01/10/2012	11:11	MARIA DE LOURDES DE SILVA	700.123.45	RUA DO ESTUDANTE	PRAÇA	GUARNALDO
HIPERTENSÃO ESENCIAL (PRIMÁRIA)	10.010	80.048	01/10/2012	08:10	ALTAMIR DE SOUZA SILVA	700.123.45	RUA DE SOUZA	CENTRO NOVO	GUARNALDO
HIPERTENSÃO ESENCIAL (PRIMÁRIA)	10.010	80.049	01/10/2012	10:11	MARIA DE JESUS DE SOUZA	700.123.45	RUA DE PRAÇA	PRAÇA	GUARNALDO
HIPERTENSÃO ESENCIAL (PRIMÁRIA)	10.010	80.050	01/10/2012	08:11	JOSÉ CARVALHO DE PAULA	700.123.45	RUA BELO DE PAULA	CENTRO NOVO	GUARNALDO
HIPERTENSÃO ESENCIAL (PRIMÁRIA)	11.010	80.051	01/10/2012	10:11	GERALDO SOUZA DE SOUZA CARVALHO	700.123.45	RUA BRASILIA	PRAÇA	GUARNALDO
HIPERTENSÃO ESENCIAL (PRIMÁRIA)	10.010	80.052	01/10/2012	11:11	MARIA DE LOURDES DE SILVA	700.123.45	Av. PRAÇA DOS CARPINTEIROS	CENTRO NOVO	GUARNALDO
HIPERTENSÃO ESENCIAL (PRIMÁRIA)	10.010	80.053	01/10/2012	11:11	JOSÉ BRUNO DOS SOUZA	700.123.45	RUA CAMPO DOS PINHEIROS	BAIRRO NOVO	GUARNALDO
HIPERTENSÃO ESENCIAL (PRIMÁRIA)	10.010	80.054	01/10/2012	10:00	JOSÉ DOS SANTOS	700.123.45	RUA BRASIL DE SOUZA	PRAÇA	GUARNALDO
HIPERTENSÃO ESENCIAL (PRIMÁRIA)	10.010	80.055	01/10/2012	11:11	MARIA DE LOURDES DE SILVA	700.123.45	RUA DO ESTUDANTE	PRAÇA	GUARNALDO
HIPERTENSÃO ESENCIAL (PRIMÁRIA)	10.010	80.056	01/10/2012	08:10	ALTAMIR DE SOUZA SILVA	700.123.45	RUA DE SOUZA	CENTRO NOVO	GUARNALDO
HIPERTENSÃO ESENCIAL (PRIMÁRIA)	10.010	80.057	01/10/2012	10:11	MARIA DE JESUS DE SOUZA	700.123.45	RUA DE PRAÇA	PRAÇA	GUARNALDO
HIPERTENSÃO ESENCIAL (PRIMÁRIA)	10.010	80.058	01/10/2012	08:11	JOSÉ CARVALHO DE PAULA	700.123.45	RUA BELO DE PAULA	CENTRO NOVO	GUARNALDO
HIPERTENSÃO ESENCIAL (PRIMÁRIA)	11.010	80.059	01/10/2012	10:11	GERALDO SOUZA DE SOUZA CARVALHO	700.123.45	RUA BRASILIA	PRAÇA	GUARNALDO
HIPERTENSÃO ESENCIAL (PRIMÁRIA)	10.010	80.060	01/10/2012	11:11	MARIA DE LOURDES DE SILVA	700.123.45	Av. PRAÇA DOS CARPINTEIROS	CENTRO NOVO	GUARNALDO
HIPERTENSÃO ESENCIAL (PRIMÁRIA)	10.010	80.061	01/10/2012	11:11	JOSÉ BRUNO DOS SOUZA	700.123.45	RUA CAMPO DOS PINHEIROS	BAIRRO NOVO	GUARNALDO
HIPERTENSÃO ESENCIAL (PRIMÁRIA)	10.010	80.062	01/10/2012	10:00	JOSÉ DOS SANTOS	700.123.45	RUA BRASIL DE SOUZA	PRAÇA	GUARNALDO
HIPERTENSÃO ESENCIAL (PRIMÁRIA)	10.010	80.063	01/10/2012	11:11	MARIA DE LOURDES DE SILVA	700.123.45	RUA DO ESTUDANTE	PRAÇA	GUARNALDO
HIPERTENSÃO ESENCIAL (PRIMÁRIA)	10.010	80.064	01/10/2012	08:10	ALTAMIR DE SOUZA SILVA	700.123.45	RUA DE SOUZA	CENTRO NOVO	GUARNALDO
HIPERTENSÃO ESENCIAL (PRIMÁRIA)	10.010	80.065	01/10/2012	10:11	MARIA DE JESUS DE SOUZA	700.123.45	RUA DE PRAÇA	PRAÇA	GUARNALDO
HIPERTENSÃO ESENCIAL (PRIMÁRIA)	10.010	80.066	01/10/2012	08:11	JOSÉ CARVALHO DE PAULA	700.123.45	RUA BELO DE PAULA	CENTRO NOVO	GUARNALDO
HIPERTENSÃO ESENCIAL (PRIMÁRIA)	11.010	80.067	01/10/2012	10:11	GERALDO SOUZA DE SOUZA CARVALHO	700.123.45	RUA BRASILIA	PRAÇA	GUARNALDO
HIPERTENSÃO ESENCIAL (PRIMÁRIA)	10.010	80.068	01/10/2012	11:11	MARIA DE LOURDES DE SILVA	700.123.45	Av. PRAÇA DOS CARPINTEIROS	CENTRO NOVO	GUARNALDO
HIPERTENSÃO ESENCIAL (PRIMÁRIA)	10.010	80.069	01/10/2012	11:11	JOSÉ BRUNO DOS SOUZA	700.123.45	RUA CAMPO DOS PINHEIROS	BAIRRO NOVO	GUARNALDO
HIPERTENSÃO ESENCIAL (PRIMÁRIA)	10.010	80.070	01/10/2012	10:00	JOSÉ DOS SANTOS	700.123.45	RUA BRASIL DE SOUZA	PRAÇA	GUARNALDO
HIPERTENSÃO ESENCIAL (PRIMÁRIA)	10.010	80.071	01/10/2012	11:11	MARIA DE LOURDES DE SILVA	700.123.45	RUA DO ESTUDANTE	PRAÇA	GUARNALDO
HIPERTENSÃO ESENCIAL (PRIMÁRIA)	10.010	80.072	01/10/2012	08:10	ALTAMIR DE SOUZA SILVA	700.123.45	RUA DE SOUZA	CENTRO NOVO	GUARNALDO
HIPERTENSÃO ESENCIAL (PRIMÁRIA)	10.010	80.073	01/10/2012	10:11	MARIA DE JESUS DE SOUZA	700.123.45	RUA DE PRAÇA	PRAÇA	GUARNALDO
HIPERTENSÃO ESENCIAL (PRIMÁRIA)	10.010	80.074	01/10/2012	08:11	JOSÉ CARVALHO DE PAULA	700.123.45	RUA BELO DE PAULA	CENTRO NOVO	GUARNALDO
HIPERTENSÃO ESENCIAL (PRIMÁRIA)	11.010	80.075	01/10/2012	10:11	GERALDO SOUZA DE SOUZA CARVALHO	700.123.45	RUA BRASILIA	PRAÇA	GUARNALDO
HIPERTENSÃO ESENCIAL (PRIMÁRIA)	10.010	80.076	01/10/2012	11:11	MARIA DE LOURDES DE SILVA	700.123.45	Av. PRAÇA DOS CARPINTEIROS	CENTRO NOVO	GUARNALDO
HIPERTENSÃO ESENCIAL (PRIMÁRIA)	10.010	80.077	01/10/2012	11:11	JOSÉ BRUNO DOS SOUZA	700.123.45	RUA CAMPO DOS PINHEIROS	BAIRRO NOVO	GUARNALDO
HIPERTENSÃO ESENCIAL (PRIMÁRIA)	10.010	80.078	01/10/2012	10:00	JOSÉ DOS SANTOS	700.123.45	RUA BRASIL DE SOUZA	PRAÇA	GUARNALDO
HIPERTENSÃO ESENCIAL (PRIMÁRIA)	10.010	80.079	01/10/2012	11:11	MARIA DE LOURDES DE SILVA	700.123.45	RUA DO ESTUDANTE	PRAÇA	GUARNALDO
HIPERTENSÃO ESENCIAL (PRIMÁRIA)	10.010	80.080	01/10/2012	08:10	ALTAMIR DE SOUZA SILVA	700.123.45	RUA DE SOUZA	CENTRO NOVO	GUARNALDO
HIPERTENSÃO ESENCIAL (PRIMÁRIA)	10.010	80.081	01/10/2012	10:11	MARIA DE JESUS DE SOUZA	700.123.45	RUA DE PRAÇA	PRAÇA	GUARNALDO
HIPERTENSÃO ESENCIAL (PRIMÁRIA)	10.010	80.082	01/10/2012	08:11	JOSÉ CARVALHO DE PAULA	700.123.45	RUA BELO DE PAULA	CENTRO NOVO	GUARNALDO
HIPERTENSÃO ESENCIAL (PRIMÁRIA)	11.010	80.083	01/10/2012	10:11	GERALDO SOUZA DE SOUZA CARVALHO	700.123.45	RUA BRASILIA	PRAÇA	GUARNALDO
HIPERTENSÃO ESENCIAL (PRIMÁRIA)	10.010	80.084	01/10/2012	11:11	MARIA DE LOURDES DE SILVA	700.123.45	Av. PRAÇA DOS CARPINTEIROS	CENTRO NOVO	GUARNALDO
HIPERTENSÃO ESENCIAL (PRIMÁRIA)	10.010	80.085	01/10/2012	11:11	JOSÉ BRUNO DOS SOUZA	700.123.45	RUA CAMPO DOS PINHEIROS	BAIRRO NOVO	GUARNALDO
HIPERTENSÃO ESENCIAL (PRIMÁRIA)	10.010	80.086	01/10/2012	10:00	JOSÉ DOS SANTOS	700.123.45	RUA BRASIL DE SOUZA	PRAÇA	GUARNALDO
HIPERTENSÃO ESENCIAL (PRIMÁRIA)	10.010	80.087	01/10/2012	11:11	MARIA DE LOURDES DE SILVA	700.123.45	RUA DO ESTUDANTE	PRAÇA	GUARNALDO
HIPERTENSÃO ESENCIAL (PRIMÁRIA)	10.010	80.088	01/10/2012	08:10	ALTAMIR DE SOUZA SILVA	700.123.45	RUA DE SOUZA	CENTRO NOVO	GUARNALDO
HIPERTENSÃO ESENCIAL (PRIMÁRIA)	10.010	80.089	01/10/2012	10:11	MARIA DE JESUS DE SOUZA	700.123.45	RUA DE PRAÇA	PRAÇA	GUARNALDO
HIPERTENSÃO ESENCIAL (PRIMÁRIA)	10.010	80.090	01/10/2012	08:11	JOSÉ CARVALHO DE PAULA	700.123.45	RUA BELO DE PAULA	CENTRO NOVO	GUARNALDO
HIPERTENSÃO ESENCIAL (PRIMÁRIA)	11.010	80.091	01/10/2012	10:11	GERALDO SOUZA DE SOUZA CARVALHO	700.123.45	RUA BRASILIA	PRAÇA	GUARNALDO
HIPERTENSÃO ESENCIAL (PRIMÁRIA)	10.010	80.092	01/10/2012	11:11	MARIA DE LOURDES DE SILVA	700.123.45	Av. PRAÇA DOS CARPINTEIROS	CENTRO NOVO	GUARNALDO
HIPERTENSÃO ESENCIAL (PRIMÁRIA)	10.010	80.093	01/10/2012	11:11	JOSÉ BRUNO DOS SOUZA	700.123.45	RUA CAMPO DOS PINHEIROS	BAIRRO NOVO	GUARNALDO
HIPERTENSÃO ESENCIAL (PRIMÁRIA)	10.010	80.094	01/10/2012	10:00	JOSÉ DOS SANTOS	700.123.45	RUA BRASIL DE SOUZA	PRAÇA	GUARNALDO
HIPERTENSÃO ESENCIAL (PRIMÁRIA)	10.010	80.095	01/10/2012	11:11	MARIA DE LOURDES DE SILVA	700.123.45	RUA DO ESTUDANTE	PRAÇA	GUARNALDO
HIPERTENSÃO ESENCIAL (PRIMÁRIA)	10.010	80.096	01/10/2012	08:10	ALTAMIR DE SOUZA SILVA	700.123.45	RUA DE SOUZA	CENTRO NOVO	GUARNALDO
HIPERTENSÃO ESENCIAL (PRIMÁRIA)	10.010	80.097	01/10/2012	10:11	MARIA DE JESUS DE SOUZA	700.123.45	RUA DE PRAÇA	PRAÇA	GUARNALDO
HIPERTENSÃO ESENCIAL (PRIMÁRIA)	10.010	80.098	01/10/2012	08:11	JOSÉ CARVALHO DE PAULA	700.123.45	RUA BELO DE PAULA	CENTRO NOVO	GUARNALDO
HIPERTENSÃO ESENCIAL (PRIMÁRIA)	11.010	80.099	01/10/2012	10:11	GERALDO SOUZA DE SOUZA CARVALHO	700.123.45	RUA BRASILIA	PRAÇA	GUARNALDO
HIPERTENSÃO ESENCIAL (PRIMÁRIA)	10.010	80.100	01/10/2012	11:11	MARIA DE LOURDES DE SILVA	700.123.45	Av. PRAÇA DOS CARPINTEIROS	CENTRO NOVO	GUARNALDO
HIPERTENSÃO ESENCIAL (PRIMÁRIA)	10.010	80.101	01/10/2012	11:11	JOSÉ BRUNO DOS SOUZA	700.123.45	RUA CAMPO DOS PINHEIROS	BAIRRO NOVO	GUARNALDO
HIPERTENSÃO ESENCIAL (PRIMÁRIA)	10.010	80.102	01/10/2012	10:00	JOSÉ DOS SANTOS	700.123.45	RUA BRASIL DE SOUZA	PRAÇA	GUARNALDO
HIPERTENSÃO ESENCIAL (PRIMÁRIA)	10.010	80.103	01/10/2012	11:11	MARIA DE LOURDES DE SILVA	700.123.45	RUA DO ESTUDANTE	PRAÇA	GUARNALDO
HIPERTENSÃO ESENCIAL (PRIMÁRIA)	10.010	80.104	01/10/2012	08:10	ALTAMIR DE SOUZA SILVA	700.123.45	RUA DE SOUZA	CENTRO NOVO	GUARNALDO
HIPERTENSÃO ESENCIAL (PRIMÁRIA)	10.010	80.105	01/10/2012	10:11	MARIA DE JESUS DE SOUZA	700.123.45	RUA DE PRAÇA	PRAÇA	GUARNALDO
HIPERTENSÃO ESENCIAL (PRIMÁRIA)	10.010	80.106	01/10/2012	08:11	JOSÉ CARVALHO DE PAULA	700.123.45	RUA BELO DE PAULA	CENTRO NOVO	GUARNALDO
HIPERTENSÃO ESENCIAL (PRIMÁRIA)	11.010	80.107	01/10/2012	10:11	GERALDO SOUZA DE SOUZA CARVALHO	700.123.45	RUA BRASILIA	PRAÇA	GUARNALDO
HIPERTENSÃO ESENCIAL (PRIMÁRIA)	10.010	80.108	01/10/2012	11:11	MARIA DE LOURDES DE SILVA	700.123.45	Av. PRAÇA DOS CARPINTEIROS	CENTRO NOVO	GUARNALDO
HIPERTENSÃO ESENCIAL (PRIMÁRIA)	10.010	80.109	01/10/2012	11:11	JOSÉ BRUNO DOS SOUZA	700.123.45	RUA CAMPO DOS PINHEIROS	BAIRRO NOVO	GUARNALDO
HIPERTENSÃO ESENCIAL (PRIMÁRIA)	10.010	80.110	01/10/2012	10:00	JOSÉ DOS SANTOS	700.123.45	RUA BRASIL DE SOUZA	PRAÇA	GUARNALDO
HIPERTENSÃO ESENCIAL (PRIMÁRIA)	10.010	80.111	01/10/2012	11:11	MARIA DE LOURDES DE SILVA	700.123.45	RUA DO ESTUDANTE	PRAÇA	GUARNALDO
HIPERTENSÃO ESENCIAL (PRIMÁRIA)	10.010	80.112	01/10/2012	08:10	ALTAMIR DE SOUZA SILVA	700.123.45	RUA DE SOUZA	CENTRO NOVO	GUARNALDO
HIPERTENSÃO ESENCIAL (PRIMÁRIA)	10.010	80.113	01/10/2012	10:11	MARIA DE JESUS DE SOUZA	700.123.45	RUA DE PRAÇA	PRAÇA	GUARNALDO
HIPERTENSÃO ESENCIAL (PRIMÁRIA)	10.010	80.114	01/10/2012	08:11	JOSÉ CARVALHO DE PAULA	700.123.45	RUA BELO DE PAULA	CENTRO NOVO	GUARNALDO
11									

000152

[illegible]									
[illegible]	[illegible]	[illegible]	[illegible]	[illegible]	[illegible]	[illegible]	[illegible]	[illegible]	[illegible]
[illegible]									
[illegible]	1	[illegible]	[illegible]	[illegible]	[illegible]	[illegible]	[illegible]	[illegible]	
[illegible]	12								
[illegible]	11								
[illegible]	1								
TOTAL	24								

00C153

Maria Machado Almeida
Diretor Geral
Saúde