



**aceni**

Associação das Crianças  
Excepcionais de Nova Iguaçu

+55 81 3479.5611 | +55 81 3479.5372  
Rua Maracanã, 31 Prazeres  
Jaboatão dos Guararapes - PE | CEP: 54340-100  
gerencia.jaboatao@aceni.org.br | www.aceni.org.br

**UNIDADE DE PRONTO ATENDIMENTO  
EDUARDO CAMPOS  
UPA SOTAVE**

**RELATÓRIO GERENCIAL**

Fevereiro/2020

  
000001



**aceni**

Associação das Crianças  
Excepcionais de Nova Iguaçu

+55 81 3479.5611 | +55 81 3479.5372  
Rua Maracanã, 31 Prazeres  
Jaboatão dos Guararapes - PE | CEP: 54340-100  
gerencia.jaboatao@aceni.org.br | www.aceni.org.br

## ÍNDICE

1. Introdução .....	03
2. Resumo Mensal.....	04
3. Atividade Assistencial Mensal.....	05
3.1 Planilha Resumida De Atendimentos Por Especialidade, Procedimentos Realizados, Classificação De Risco Por Especialidade .....	06
3.2 Planilha Resumos De Atendimentos Diários, Classificação Diária, Óbitos E Remoções Diárias .....	09
3.3 Planilha Resumo De Atendimentos Por Procedimentos Diários .....	12
3.4 Planilha Resumo De Remoções De Pacientes Diário .....	15
3.5 Planilha De Atendimento Por Tipo De Resultado .....	23
3.6 Relatório De Atendimentos Por Cid .....	26
3.7 Relatório De Atendimento Por Hora .....	37
3.8 Relatório De Atendimento Por Faixa Etária .....	40
3.9 Planilha Resumos De Óbitos Diário .....	44
4. Relatório De Atenção Ao Usuário .....	47
5. Qualidade Da Informação .....	50
6. Relatório De Atendimento De Referência E Contrarrefência .....	55
7. Campo De Ensino E Serviço .....	59
8. Faturamento .....	61
9. Conclusão .....	66

000002



**aceni**

Associação das Crianças  
Excepcionais de Nova Iguaçu

+55 81 3479.5611 | +55 81 3479.5372  
Rua Maracanã, 31 Prazeres  
Jaboatão dos Guararapes - PE | CEP: 54340-100  
gerencia.jaboatao@aceni.org.br | www.aceni.org.br

Jaboatão dos Guararapes/ PE, 10 de março de 2020.

## 1. INTRODUÇÃO

O documento a seguir refere-se ao relatório mensal de execução do Contrato nº061/2018 – SMS firmado entre o Município do Jaboatão dos Guararapes e a Associação das Crianças Excepcionais de Nova Iguaçu – ACENI, em 29/10/2018, no qual tem como objeto contratual a operacionalização da gestão e execução de ações e serviços de saúde à Unidade de Pronto atendimento – UPA SOTAVE; iniciou suas atividades em 02 de novembro de 2017.

Este relatório tem por finalidade apresentar o cumprimento de quadro de metas da Unidade além de demais informações pertinentes à avaliação do funcionamento da mesma, do ponto de vista assistencial, referente ao mês de fevereiro/2020.

  
000003



**aceni**

Associação das Crianças  
Excepcionais de Nova Iguaçu

+55 81 3479.5611 | +55 81 3479.5372

Rua Maracanã, 31 Prazeres

Jaboatão dos Guararapes - PE | CEP: 54340-100  
gerencia.jaboatao@aceni.org.br | www.aceni.org.br

## **2. RESUMO MENSAL**

A Unidade foi inaugurada em 22/08/2014 e o contrato com a ACENI teve início em 02/11/2017, utilizando Protocolo de Acolhimento e Classificação de Risco, conforme preconizado pelo Ministério da Saúde, sendo que nesta unidade o mesmo é atrelado ao sistema informatizado de gestão, o que diminui o tempo de espera do usuário, otimizando assim o atendimento.

Na UPA de Sotave, são realizados atendimentos de urgência e emergência nas especialidades de clínica médica, pediatria e odontologia, além de possuir como apoio diagnóstico exames laboratoriais, raio-x e eletrocardiograma.

No mês de janeiro a escala médica esteve completa, não tivemos plantões fechados ou restrito por falta de cobertura de profissionais, totalizando dois médicos clínicos e um médico pediatra em turnos de 24h.

Encontramos dificuldades para as transferências para os hospitais terciários, de pacientes em oxigenoterapia, por falta de leitos disponíveis para o perfil destes pacientes, no referido mês tivemos pacientes graves que permaneceram por mais de 72h na unidade.

Encontramos dificuldades para transferência de pacientes, por falta de macas disponíveis na unidade, pois os hospitais terciários estão retendo as macas no momento das transferências de pacientes, salientamos que nos momentos de dificuldades o SAMU está sendo acionado para transferência de pacientes graves, no referido mês tivemos pacientes graves que permaneceram por mais de 72h na unidade por este motivo.

  
000004



**aceni**

Associação das Crianças  
Excepcionais de Nova Iguaçu

+55 81 3479.5611 | +55 81 3479.5372  
Rua Maracanã, 31 Prazeres  
Jaboatão dos Guararapes - PE | CEP: 54340-100  
gerencia.jaboatao@aceni.org.br | www.aceni.org.br

### **3. ATIVIDADE ASSISTENCIAL MENSAL**

A seguir seguem planilhas de acompanhamento da atividade assistencial desempenhada pela UPA de Sotave em fevereiro/2020. Sendo as mesmas por ordem:

3.1 Planilha Resumida de Atendimentos por especialidade, procedimentos realizados, Classificação de Risco por especialidade;

3.2 Planilha Resumos de Atendimentos diários, Classificação diária, óbitos e remoções diárias;

3.3 Planilha Resumo de Atendimentos por procedimentos diários;

3.4 Planilha Resumo de Remoções de pacientes diário;

3.5 Resumo de Atendimento por tipo de resultado;

3.6 Relatório de Atendimentos por CID;

3.7 Gráfico de Atendimento por hora;

3.8 Relatório de Atendimento por faixa etária;

3.9 Planilha Resumos de óbitos diário;

Seguem as análises das planilhas acima mencionadas:

000005



**aceni**

Associação das Crianças  
Excepcionais de Nova Iguaçu

+55 81 3479.5611 | +55 81 3479.5372

Rua Maracanã, 31 Prazeres

Jaboatão dos Guararapes - PE | CEP: 54340-100

gerencia.jaboatao@aceni.org.br | www.aceni.org.br

**3.1. PLANILHA RESUMIDA DE ATENDIMENTOS POR  
ESPECIALIDADE, PROCEDIMENTOS REALIZADOS,  
CLASSIFICAÇÃO DE RISCO POR ESPECIALIDADE**

*e*  
000006



**aceni**

Associação das Crianças  
Excepcionais de Nova Iguaçu

+55 81 3479.5611 | +55 81 3479.5372

Rua Maracanã, 31 Prazeres

Jaboatão dos Guararapes - PE | CEP: 54340-100

gerencia.jaboatao@aceni.org.br | www.aceni.org.br

**PLANILHA RESUMIDA DE ATENDIMENTOS POR ESPECIALIDADE,  
PROCEDIMENTOS REALIZADOS, CLASSIFICAÇÃO DE RISCO POR  
ESPECIALIDADE**

Em análise das planilhas de atendimento o número de atendimentos diminuiu em relação ao mês de janeiro, totalizando 5.183 atendimentos no mês de fevereiro, sendo desta predominância na especialidade de clínica médica 74,13% seguido por pediatria 18,41%, em relação aos atendimentos odontológicos estes representaram 3,94% do percentual total. Os atendimentos realizados pelo serviço social totalizaram 3,53%.

No que diz respeito ao Acolhimento e Classificação de Risco, matem-se predominância aos atendimentos pouco urgentes totalizando 78,71%, enquanto que as urgências ocupam percentual de 16,88% e os casos de emergência 0,81% do total, os casos não urgentes totalizam 3,60%.

Em relação aos procedimentos realizados totalizaram 3.769, onde 82,01% foram exames de análises clínicas, raio x 13,03% e eletrocardiograma 4,96%.

000007

**aceni**Associação das Crianças  
Excepcionais de Nova Iguaçu55 81 3479 5611 | 3479 5372  
Rua Maracanã, 31 Prazeres  
Jaboatão dos Guararapes - PE | CEP: 54340-100  
gerencia.jaboatao@aceni.org.br | www.aceni.org.br**Relatório de Atividades Assistencial Mensal**  
**UNIDADE DE PRONTO ATENDIMENTO EDUARDO CAMPOS**

Referência Mês/Ano: fevereiro/2020

Responsável: LILIANE GOMES DOS PASSOS FRANÇA

E-mail: [gerencia.jaboatao@aceni.org.br](mailto:gerencia.jaboatao@aceni.org.br)

CNES: 7345259

Data: 01/03/2020

Fone: (81) 3479-5611

**URGÊNCIA / EMERGÊNCIA**

ESPECIALIDADE	Nº ATENDIMENTO	%
CLÍNICA MÉDICA	3.842	74,13
PEDIATRIA	954	18,41
ODONTOLOGIA	204	3,94
SERVIÇO SOCIAL	183	3,53
<b>TOTAL</b>	<b>5183</b>	<b>100</b>

**URGÊNCIA / EMERGÊNCIA**

PROCEDIMENTO	QUANTIDADE	%
PATOLOGIA CLÍNICA	3091	82,01
RADIODIAGNÓSTICO	491	13,03
ECG	187	4,96
<b>TOTAL</b>	<b>3769</b>	<b>100</b>

**ENFERMAGEM**

ESPECIALIDADES	EMERGÊNCIA	URGÊNCIA	POUCO URGENTE	ATEND. SOCIAL	TOTAL
<b>TOTAL =</b>	42	877	4.089	187	<b>5195</b>
<b>%</b>	0,81	16,88	78,71	3,60	<b>100</b>

*Liliane França*  
UPA SOTAVE  
Liliane França  
Superintendente

000008





**aceni**

Associação das Crianças  
Excepcionais de Nova Iguaçu

+55 81 3479.5611 | +55 81 3479.5372  
Rua Maracanã, 31 Prazeres  
Jaboatão dos Guararapes - PE | CEP: 54340-100  
gerencia.jaboatao@aceni.org.br | www.aceni.org.br

**3.2. PLANILHA RESUMOS DE ATENDIMENTOS DIÁRIOS,  
CLASSIFICAÇÃO DIÁRIA, ÓBITOS E REMOÇÕES  
DIÁRIAS**

  
000009



**aceni**

Associação das Crianças  
Excepcionais de Nova Iguaçu

+55 81 3479.5611 | +55 81 3479.5372

Rua Maracanã, 31 Prazeres

Jaboatão dos Guararapes - PE | CEP: 54340-100  
gerencia.jaboatao@aceni.org.br | www.aceni.org.br

**PLANILHA RESUMOS DE ATENDIMENTOS DIÁRIOS, CLASSIFICAÇÃO  
DIÁRIA, ÓBITOS E REMOÇÕES DIÁRIAS**

A planilha mencionada tem por finalidade apontar o número total de atendimentos, classificações, óbitos e remoções diariamente, onde nota-se que a média de atendimentos diários da especialidade de clínica médica atinge 74,13% do total de atendimentos da unidade conforme o esperado de acordo com os percentuais mencionados anteriormente, seguido pela pediatria com 18,41% dos atendimentos diários, odontologia média de 3,94% de atendimento diariamente e serviço social com 3,53% do total de atendimentos.

No tocante a triagem e acolhimento por classificação de risco, diante da média de atendimentos diários 78,71% refere-se à classificação de pacientes pouco urgentes, enquanto que 16,88% são pacientes classificados como urgentes, 0,81% são pacientes triados como de emergência e 3,60% não urgentes.

  
000010

55 81 3479 5611 | 3479 5372  
 Rua Maracanã, 31 Prazeres  
 Jaboatão dos Guararapes - PE | CEP: 54340-100  
 gerencia.jaboatao@aceni.org.br | www.aceni.org.br

**aceni**

Associação das Crianças  
 Excepcionais de Nova Iguaçu

**Resumo de Atendimentos por Especialidade**  
**Unidade de Pronto Atendimento: UPA SOTAVE**  
**Mês/Ano: fevereiro/2020**

DIA/SEMANA	01		02		03		04		05		06		07		08		09		10		11		12		13		14		15		16		17		18		19		20		21		22		23		24		25		26		27		28		29		Total	Méd/dia	%
	Sáb	Dom	Sáb	Dom	Seg	Ter	Qua	Qui	Sex	Sáb	Dom	Seg	Ter	Qua	Qui	Sex	Sáb	Dom	Seg	Ter	Qua	Qui	Sex	Sáb	Dom	Seg	Ter	Qua	Qui	Sex	Sáb	Dom	Seg	Ter	Qua	Qui	Sex	Sáb	Dom	Seg	Ter	Qua	Qui	Sex	Sáb	Dom															
<b>ESPECIALIDADES</b>	<b>159</b>	<b>153</b>	<b>189</b>	<b>175</b>	<b>176</b>	<b>179</b>	<b>212</b>	<b>139</b>	<b>144</b>	<b>190</b>	<b>180</b>	<b>173</b>	<b>185</b>	<b>187</b>	<b>154</b>	<b>126</b>	<b>222</b>	<b>199</b>	<b>216</b>	<b>171</b>	<b>173</b>	<b>135</b>	<b>138</b>	<b>157</b>	<b>190</b>	<b>206</b>	<b>214</b>	<b>258</b>	<b>191</b>	<b>5.195</b>	<b>179</b>	<b>0,81</b>																													
<b>CLINICA GERAL</b>	123	128	140	141	135	138	148	111	123	146	145	133	137	139	112	101	151	128	138	117	123	103	98	115	124	162	157	183	143	3.842	132	74,13																													
<b>PEDIATRIA</b>	26	19	26	27	20	24	37	23	19	24	27	27	34	32	38	25	46	47	54	32	40	26	30	34	50	27	44	58	38	954	33	18,41																													
<b>ODONTOLOGIA</b>	0	0	15	2	9	11	11	0	0	11	8	11	8	15	0	0	14	20	15	9	6	0	0	4	7	11	8	9	0	204	7	3,94																													
<b>ASSISTENTE SOCIAL</b>	10	6	8	5	12	6	16	5	2	9	0	2	6	1	4	0	10	4	8	13	3	5	10	4	9	4	3	8	10	183	6	3,53																													
<b>CLASSIFICAÇÃO</b>	<b>159</b>	<b>153</b>	<b>189</b>	<b>175</b>	<b>176</b>	<b>179</b>	<b>213</b>	<b>139</b>	<b>145</b>	<b>190</b>	<b>181</b>	<b>174</b>	<b>185</b>	<b>187</b>	<b>154</b>	<b>126</b>	<b>222</b>	<b>199</b>	<b>216</b>	<b>171</b>	<b>173</b>	<b>135</b>	<b>138</b>	<b>157</b>	<b>190</b>	<b>206</b>	<b>214</b>	<b>258</b>	<b>191</b>	<b>5.195</b>	<b>179</b>	<b>0,81</b>																													
<b>VERMELHO (Emergência)</b>	0	1	2	1	2	2	2	2	0	2	2	5	0	0	1	2	0	2	1	1	1	1	1	2	5	2	0	2	1	0	42	1	0,81																												
<b>AMARELO (Urgente)</b>	29	23	31	26	30	42	36	18	32	22	24	30	32	35	35	21	33	39	45	27	35	19	26	20	29	27	52	37	22	877	30	16,88																													
<b>VERDE (Pouco Urgente)</b>	120	123	148	143	131	129	159	114	110	157	155	137	147	151	114	103	179	154	161	130	134	111	100	128	150	175	155	212	159	4.089	141	78,71																													
<b>AZUL (Não Urgente)</b>	10	6	8	5	13	6	16	5	3	9	0	2	6	1	4	0	10	4	9	13	3	4	10	4	9	4	5	8	10	187	6	3,60																													
<b>ÓBITO</b>	0	1	0	1	1	0	0	1	0	0	1	0	0	0	0	0	0	0	1	0	0	0	1	1	0	0	1	0	0	9	0	100,00																													

<b>REMOÇÕES</b>	7	6	1	5	3	2	8	6	7	9	1	2	4	7	4	5	7	2	4	3	4	3	4	5	4	8	3	4	4	4	5	134	5	100,00
-----------------	---	---	---	---	---	---	---	---	---	---	---	---	---	---	---	---	---	---	---	---	---	---	---	---	---	---	---	---	---	---	---	-----	---	--------

*Lilliane França*  
**UPA SOTAVE**  
 Lilliane França  
 Superintendente

000011



**aceni**

Associação das Crianças  
Excepcionais de Nova Iguaçu

+55 81 3479.5611 | +55 81 3479.5372

Rua Maracanã, 31 Prazeres

Jaboatão dos Guararapes - PE | CEP: 54340-100  
gerencia.jaboatao@aceni.org.br | www.aceni.org.br

### 3.3. PLANILHA RESUMO DE ATENDIMENTOS POR PROCEDIMENTOS DIÁRIOS

  
000012



**aceni**

Associação das Crianças  
Excepcionais de Nova Iguaçu

+55 81 3479.5611 | +55 81 3479.5372

Rua Maracanã, 31 Prazeres

Jaboatão dos Guararapes - PE | CEP: 54340-100  
gerencia.jaboatao@aceni.org.br | www.aceni.org.br

## PLANILHA RESUMO DE ATENDIMENTOS POR PROCEDIMENTOS DIÁRIOS

A planilha mencionada tem por finalidade apontar o número total de procedimentos realizados diariamente, incluindo número de medicações realizadas sendo está o valor total de acordo com a prescrição médica, ou seja, se foi prescrito mais de uma medicação para o mesmo paciente ambas serão totalizadas, enquanto que o número de pacientes medicados se refere a quantos pacientes foram medicados na unidade independente de quantas medicações foram prescritas.

  
000013

**aceni**

Associação das Crianças  
Excepcionais de Nova Iguaçu

55 81 3479 5611 | 3479 5372  
Rua Maracanã, 31 Prazeres  
Jaboatão dos Guararapes - PE | CEP: 54340-100  
gerencia.jaboatao@aceni.org.br | www.aceni.org.br

**Resumo de Atendimentos por Especialidade**

**Unidade de Pronto Atendimento: UPA SOTAVE**

Mês/Ano: fevereiro/2020

DIA/SEMANA	01	02	03	04	05	06	07	08	09	10	11	12	13	14	15	16	17	18	19	20	21	22	23	24	25	26	27	28	29	Total	Méd/dia	%
	Sáb	Dom	Seg	Ter	Qua	Qui	Sex	Sáb	Dom	Seg	Ter	Qua	Qui	Sex	Sáb	Dom	Seg	Ter	Qua	Qui	Sex	Sáb	Dom	Seg	Ter	Qua	Qui	Sex	Sáb			
PROCEDIMENTOS	252	231	338	323	287	273	375	246	254	259	268	270	319	274	338	208	283	312	298	361	286	259	217	226	320	312	338	328	348	8403	290	100
RAIOS X	14	11	12	25	16	9	20	12	11	17	12	17	23	17	19	10	20	20	15	28	23	18	4	11	24	16	22	28	17	491	17	5,84
LABORATORIAIS	71	62	146	151	104	108	174	82	81	70	78	98	125	91	170	64	69	139	111	178	113	105	70	67	115	102	140	77	130	3091	107	36,78
NEBULIZAÇÃO	18	13	9	9	18	8	9	11	19	12	16	15	12	14	6	10	17	8	12	30	11	14	20	18	24	18	14	14	15	414	14	4,93
ECCG	6	10	8	3	7	11	9	8	11	6	5	9	8	6	2	4	5	7	2	5	8	6	3	2	9	5	9	2	11	187	6	2,23
PACIENTES MEDICADOS	135	130	160	133	136	135	152	125	124	146	154	125	144	145	135	114	168	134	150	117	127	107	113	120	141	166	145	204	170	4055	140	48,26
SUTURA/CURATIVO	8	5	3	2	6	2	11	8	8	8	3	6	7	1	6	6	4	4	8	3	4	9	7	8	7	5	8	3	5	165	6	1,96
MEDICAÇÃO	361	439	409	463	331	378	376	266	422	383	508	293	414	370	402	347	456	354	345	333	338	377	397	299	433	377	351	498	466	11186	386	100,00

000014

*Supernova*  
UPA SOTAVE  
Liliane França  
Superintendente



**aceni**

Associação das Crianças  
Excepcionais de Nova Iguaçu

+55 81 3479.5611 | +55 81 3479.5372

Rua Maracanã, 31 Prazeres

Jaboatão dos Guararapes - PE | CEP: 54340-100  
gerencia.jaboatao@aceni.org.br | www.aceni.org.br

### 3.4. PLANILHA RESUMO DE REMOÇÕES DE PACIENTES DIÁRIO

000015



**aceni**

Associação das Crianças  
Excepcionais de Nova Iguaçu

+55 81 3479.5611 | +55 81 3479.5372

Rua Maracanã, 31 Prazeres

Jaboatão dos Guararapes - PE | CEP: 54340-100  
gerencia.jaboatao@aceni.org.br | www.aceni.org.br

## PLANILHA RESUMO DE REMOÇÕES DE PACIENTES DIÁRIO

Houve 134 remoções de pacientes encaminhados à hospitais de referência, sendo estas realizadas para leitos regulados através Central de Leitos do Estado de Pernambuco.

Segue abaixo gráfico representativo com os principais destinos para as transferências:



000016



**Remoção por Hospital**

Unidade de Pronto Atendimento: **UPA SOTAVE**

Mês/Ano: **fevereiro/2020**

HOSPITAIS	QUANTIDADE	%
TRANSF. P/HOSPITAL AGAMENON MAGALHÃES	3	2,24
TRANSF. P/HOSPITAL BARÃO DE LUCENA	2	1,49
TRANSF. P/HOSPITAL JABOATÃO PRAZERES	7	5,22
TRANSF. P/HOSPITAL DA MIRUEIRA	1	0,75
TRANSF. P/HOSPITAL DA RESTAURACAO	21	15,67
TRANSF. P/HOSPITAL DOM HELDER CÂMARA	37	27,61
TRANSF. P/HOSPITAL GETULIO VARGAS	16	11,94
TRANSF. P/HOSPITAL IMIP	2	1,49
TRANSF. P/HOSPITAL SANTA LUZIA	1	0,75
TRANSF. P/HOSPITAL SANTO AMARO	2	1,49
TRANSF. P/HOSPITAL MEMORIAL JABOATÃO	4	2,99
TRANSF. P/HOSPITAL N. SENHORA LOURDES	4	2,99
TRANSF. P/HOSPITAL OTAVIO DE FREITAS	20	14,93
TRANSF. P/HOSPITAL HAMI OTORRINO	1	0,75
TRANSF. P/HOSPITAL PELOPIDAS DA SILVEIRA	5	3,73
TRANSF. P/HOSPITAL EVANGELICO	6	4,48
TRANSF. P/HOSPITAL NOSSA SENHORA DO Ó	2	1,49
<b>TOTAL</b>	<b>134</b>	<b>100,00</b>

**Gráfico de Remoção por Hospital**

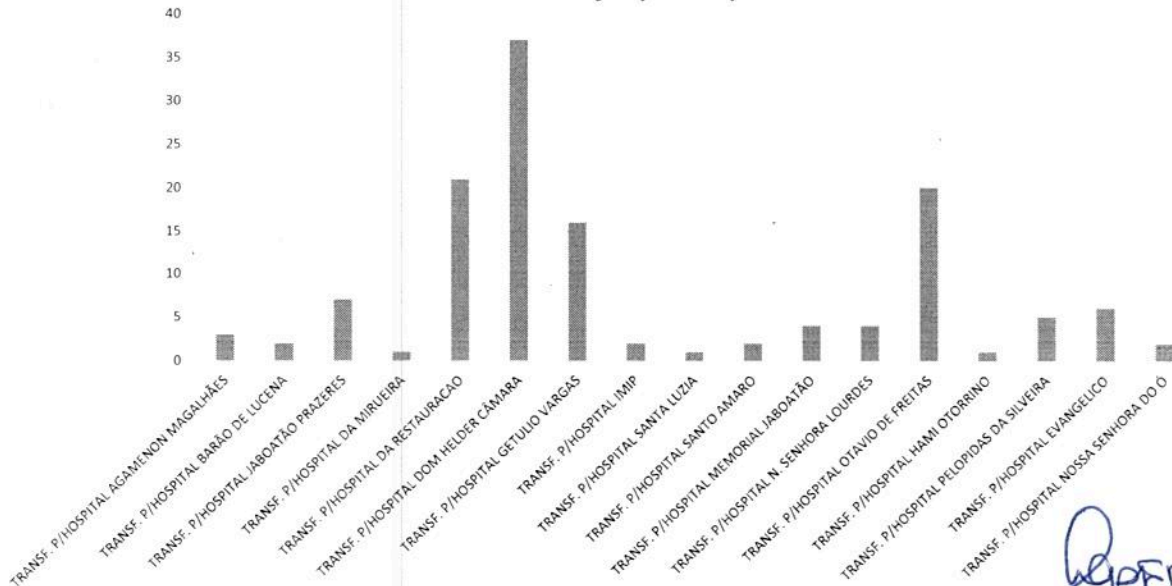

*Liliane Franca*  
**UPA SOTAVE**  
Liliane Franca  
Supadintendente

000017

**aceni**Associação das Crianças  
Excepcionais de Nova Iguaçu**Remoções**

Unidade de Pronto Atendimento:

**UPA SOTAVE**

Mês/Ano:

**fevereiro/2020**

#	ATEND.	DATA	PACIENTE	DESTINO	SENHA CENTRAL DE LEITOS
1	298751	01/02/2020	C. O. G.	HOSPITAL AGAMENON MAGALHÃES	5872848
2	298684	01/02/2020	S. B. S.	HOSPITAL DOM HÉLDER	5873244
3	298542	01/02/2020	M. C. M.	HOSPITAL DOM HÉLDER	5872477
4	298766	01/02/2020	J. A. S.	HOSPITAL EVANGÉLICO	669078
5	298712	01/02/2020	A. M. B. O.	HOSPITAL EVANGÉLICO	669449
6	298741	01/02/2020	J. M. M. B.	HOSPITAL EVANGÉLICO	669871
7	298845	01/02/2020	D. V. C. F.	HOSPITAL DOM HÉLDER	5873728
8	298885	02/02/2020	A. A. A.	HOSPITAL DOM HÉLDER	5873978
9	298953	02/02/2020	S. M. M.	HOSPITAL NOSSA SENHORA DE LOURDES	670925
10	298951	02/02/2020	S. T. C.	HOSPITAL GETULIO VARGAS	5874272
11	298916	02/02/2020	J. A. B.	HOSPITAL JABOATÃO PRAZERES	671094
12	298912	02/02/2020	M. L. T. S.	HOSPITAL EVANGÉLICO	671053
13	299037	02/02/2020	J. S. S.	HOSPITAL OTÁVIO DE FREITAS	5874550
14	299167	03/02/2020	F. A. P. G.	HOSPITAL DA RESTAURAÇÃO	5875092
15	299238	04/02/2020	G. F. C. J.	HOSPITAL DOM HÉLDER	5875446
16	299234	04/02/2020	A. M. B. O.	HOSPITAL DOM HÉLDER	5875521
17	299318	04/02/2020	C. G. A. S.	HOSPITAL GETULIO VARGAS	5875747
18	299250	04/02/2020	D. N. S.	HOSPITAL PELOPIDAS DE SILVEIRA	5875645
19	299119	04/02/2020	J. B. S.	HOSPITAL OTÁVIO DE FREITAS	5875478
20	299316	05/02/2020	M. J. S.	HOSPITAL GETULIO VARGAS	5876103
21	299370	05/02/2020	L. T. S. F. J.	HOSPITAL DA RESTAURAÇÃO	5876276
22	299226	05/02/2020	M. F. S.	HOSPITAL NOSSA SENHORA DE LOURDES	670930
23	299412	06/02/2020	MA. L. R. B.	HOSPITAL GETULIO VARGAS	5876956
24	299632	06/02/2020	R. J. S.	HOSPITAL OTÁVIO DE FREITAS	5877527
25	299678	07/02/2020	A. C. L.	HOSPITAL DOM HÉLDER	5877529
26	299766	07/02/2020	R. N. S.	HOSPITAL DOM HÉLDER	5877585
27	299742	07/02/2020	T. J. S.	HOSPITAL DOM HÉLDER	5877599
28	299775	07/02/2020	M. M. S.	HOSPITAL DOM HÉLDER	5877645
29	299740	07/02/2020	F. G. S.	HOSPITAL OTÁVIO DE FREITAS	5877653
30	299979	07/02/2020	M. C. S.	HOSPITAL DOM HÉLDER	5878333
31	299936	07/02/2020	J. A. S.	HOSPITAL OTÁVIO DE FREITAS	5878193
32	299853	07/02/2020	A. M. L.	HOSPITAL OTÁVIO DE FREITAS	5877913
33	299984	08/02/2020	K. S. S.	HOSPITAL DA RESTAURAÇÃO	5878388
34	299907	08/02/2020	M. J. C. S.	HOSPITAL PELOPIDAS DE SILVEIRA	5878488
35	299972	08/02/2020	F. M. S. V.	HOSPITAL DOM HÉLDER	5878462
36	299990	08/02/2020	H. M. A.	HOSPITAL DOM HÉLDER	5878412
37	299986	08/02/2020	M. V. S.	HOSPITAL OTÁVIO DE FREITAS	5878665
38	300044	08/02/2020	M. C. J. S.	HOSPITAL JABOATÃO PRAZERES	673489
39	300086	09/02/2020	J. A. S.	HOSPITAL MEMORIAL JABOATÃO	673310
40	300101	09/02/2020	C. M. S. N.	HOSPITAL OTÁVIO DE FREITAS	5879125
41	300102	09/02/2020	A. I. S.	HOSPITAL OTÁVIO DE FREITAS	5879124
42	300149	09/02/2020	V. D. S. S.	HOSPITAL DO IMP	5879325
43	300205	09/02/2020	M. C. J. S.	HOSPITAL JABOATÃO PRAZERES	673489
44	300030	09/02/2020	I. M. S.	HOSPITAL EVANGÉLICO	672573
45	300163	09/02/2020	A. M. S. O.	HOSPITAL DOM HÉLDER	5879481
46	300159	10/02/2020	I. M. C. A.	HOSPITAL DA RESTAURAÇÃO	5879483
47	300287	10/02/2020	M. F. G. F.	HOSPITAL VASCO LUCENA	SEM SENHA
48	300272	10/02/2020	K.	HOSPITAL DA RESTAURAÇÃO	5880078
49	300344	10/02/2020	M. M. O.	HOSPITAL GETULIO VARGAS	5880166
50	300237	10/02/2020	J. S. A.	HOSPITAL SANTO AMARO	673490
51	300276	10/02/2020	F. S. L.	HOSPITAL EVANGÉLICO	673681
52	300434	10/02/2020	J. L. S.	HOSPITAL DA RESTAURAÇÃO	5880537
53	300311	10/02/2020	D. H. A. R.	HOSPITAL DA RESTAURAÇÃO	5880263
54	300366	10/02/2020	D. M. S.	HOSPITAL DA RESTAURAÇÃO	5880566
55	300376	11/02/2020	E. M. M. S.	HOSPITAL DOM HÉLDER	5880361
56	300643	12/02/2020	J. S. S.	HOSPITAL PELOPIDAS DE SILVEIRA	5881437
57	300673	12/02/2020	M. J. A. S.	HOSPITAL NOSSA SENHORA DE LOURDES	673223

000018

58	300793	13/02/2020	M. L. S.	HOSPITAL NOSSA SENHORA DO Ó	674185
59	300857	13/02/2020	F. S. L.	HOSPITAL DOM HÉLDER	5882581
60	300933	13/02/2020	I. V. M.	HOSPITAL GETULIO VARGAS	5882931
61	300974	13/02/2020	M. B. S.	HOSPITAL OTÁVIO DE FREITAS	5882930
62	300933	14/02/2020	I. V. M.	HOSPITAL GETULIO VARGAS	5882931
63	301119	14/02/2020	H. E. R.	HOSPITAL DOM HÉLDER	588336
64	301117	14/02/2020	J. B. E. F.	HOSPITAL OTÁVIO DE FREITAS	5883430
65	301008	14/02/2020	M. V. S.	HOSPITAL GETULIO VARGAS	5883187
66	301124	14/02/2020	H. C. C.	HOSPITAL DOM HÉLDER	5883389
67	301108	14/02/2020	J. L. P.	HOSPITAL DOM HÉLDER	5883432
68	300976	14/02/2020	M. R. C. G.	HOSPITAL DOM HÉLDER	5883375
69	301198	15/02/2020	E. E. N.	HOSPITAL DA RESTAURAÇÃO	5883825
70	301241	15/02/2020	I. M. C.	HOSPITAL GETULIO VARGAS	5884142
71	301277	15/02/2020	D. C. L.	HOSPITAL DA RESTAURAÇÃO	5884383
72	301156	15/02/2020	M. E. G.	HOSPITAL NOSSA SENHORA DO Ó	675753
73	301341	16/02/2020	U. V. F.	HOSPITAL DOM HÉLDER	5884441
74	301342	16/02/2020	M. S. S.	HOSPITAL GETULIO VARGAS	5884549
75	301286	16/02/2020	J. L. S.	HOSPITAL DOM HÉLDER	5884442
76	301379	16/02/2020	M. L. Q.	HOSPITAL DOM HÉLDER	5884972
77	301429	16/02/2020	N. F. S.	HOSPITAL GETULIO VARGAS	5885128
78	301320	17/02/2020	M. C. S.	HOSPITAL DA RESTAURAÇÃO	5884443
79	301510	17/02/2020	A. A. F.	HOSPITAL GETULIO VARGAS	5885392
80	301547	17/02/2020	A. G. A. S.	HOSPITAL AGAMENON MAGALHÃES	SEM SENHA
81	301476	17/02/2020	A. L. G. S.	HOSPITAL SANTA LUZIA	5885301
82	301572	17/02/2020	E. M. S.	HOSPITAL DA RESTAURAÇÃO	5885666
83	301668	17/02/2020	M. F. S.	HOSPITAL AGAMENON MAGALHÃES	5886027
84	301661	17/02/2020	A. G. S.	HOSPITAL NOSSA SENHORA DE LOURDES	676000
85	301685	18/02/2020	G. J. S.	HOSPITAL DOM HÉLDER	5886120
86	301843	18/02/2020	B. H. M. S.	HOSPITAL OTÁVIO DE FREITAS	5886638
87	301886	19/02/2020	G. F. S.	HOSPITAL JABOATÃO PRAZERES	677133
88	301843	19/02/2020	B. H. M. S.	HOSPITAL OTÁVIO DE FREITAS	5886638
89	301966	19/02/2020	H. B. V. S.	HOSPITAL HAMI OTORRINO	SEM SENHA
90	302034	19/02/2020	M. S. B.	HOSPITAL OTÁVIO DE FREITAS	5887324
91	302184	20/02/2020	H. L. P.	HOSPITAL DA MIRUEIRA	677528
92	302123	20/02/2020	A. P. S. N.	HOSPITAL DA RESTAURAÇÃO	5887791
93	302194	20/02/2020	M. S. N.	HOSPITAL GETULIO VARGAS	5887925
94	302257	21/02/2020	H. L. P.	MARIA EDUARDA FERREIRA GOMES	5888118
95	302209	21/02/2020	A. B. S. F.	HOSPITAL DOM HÉLDER	5887922
96	302155	21/02/2020	R. V. L. S.	HOSPITAL GETULIO VARGAS	5887788
97	302304	21/02/2020	I. M. S.	HOSPITAL DOM HÉLDER	5888670
98	302385	22/02/2020	A. V. S. C.	HOSPITAL JABOATÃO PRAZERES	5889084
99	302386	22/02/2020	L. M. C.	HOSPITAL DOM HÉLDER	5889077
100	302502	22/02/2020	S. M. S. G.	HOSPITAL DOM HÉLDER	5889918
101	302516	22/02/2020	J. B. R.	HOSPITAL DA RESTAURAÇÃO	5889520
102	302572	22/02/2020	W. C. B. S.	HOSPITAL DOM HÉLDER	5889634
103	302487	23/02/2020	L. F. N.	HOSPITAL DOM HÉLDER	5890221
104	302581	23/02/2020	S. I. S.	HOSPITAL DOM HÉLDER	5889859
105	302699	23/02/2020	E. T. L.	HOSPITAL GETULIO VARGAS	5890299
106	302702	23/02/2020	A. F. S.	HOSPITAL GETULIO VARGAS	5890296
107	302603	24/02/2020	V. B. S.	HOSPITAL SANTO AMARO	678357
108	302742	24/02/2020	D. V. S. S.	HOSPITAL BARÃO DE LUCENA	5890539
109	302729	24/02/2020	J. M. C. O.	HOSPITAL MEMORIAL JABOATÃO	678402
110	302720	24/02/2020	M. G. S.	HOSPITAL DA RESTAURAÇÃO	5890438
111	302684	24/02/2020	A. V. M. S.	HOSPITAL JABOATÃO PRAZERES	5890889
112	302729	24/02/2020	J. M. C. O.	HOSPITAL MEMORIAL JABOATÃO	678402
113	302741	24/02/2020	J. P. S.	HOSPITAL DOM HÉLDER	5890862
114	302798	24/02/2020	M. F. S.	HOSPITAL DOM HÉLDER	5890929
115	302971	25/02/2020	K. V. F. S.	HOSPITAL OTÁVIO DE FREITAS	5891480
116	302939	25/02/2020	A. M. S.	HOSPITAL PELOPIDAS DE SILVEIRA	5891363
117	302923	25/02/2020	DESCONHECIDO	HOSPITAL DA RESTAURAÇÃO	5891675
118	302884	26/02/2020	G. N. A.	HOSPITAL DOM HÉLDER	302884
119	303010	26/02/2020	J. S.	HOSPITAL DOM HÉLDER	5891861
120	303138	26/02/2020	J. E. S.	HOSPITAL DOM HÉLDER	5892437
121	303260	26/02/2020	O. N. B.	HOSPITAL DA RESTAURAÇÃO	5892497
122	303374	27/02/2020	H. M. S. L.	HOSPITAL DA RESTAURAÇÃO	5892858
123	303393	27/02/2020	M. S. G.	HOSPITAL DA RESTAURAÇÃO	5892960
124	303358	27/02/2020	E. D. S.	HOSPITAL OTÁVIO DE FREITAS	5893050
125	303395	27/02/2020	M. J. S. B.	HOSPITAL DO IMP	5892961
126	303373	28/02/2020	V. J. L.	HOSPITAL OTÁVIO DE FREITAS	5893053
127	303476	28/02/2020	S. R. S.	HOSPITAL PELOPIDAS DE SILVEIRA	5893424
128	303433	28/02/2020	M. S. S.	HOSPITAL OTÁVIO DE FREITAS	5893380
129	303490	28/02/2020	B. M. N. S.	HOSPITAL DA RESTAURAÇÃO	5893594
130	303684	29/02/2020	A. G. A. S.	HOSPITAL JABOATÃO PRAZERES	5894212
131	303656	29/02/2020	J. W. S. S.	HOSPITAL OTÁVIO DE FREITAS	5894106

000019

132	303433	29/02/2020	M. S. S.	HOSPITAL OTÁVIO DE FREITAS	5893380
133	303853	29/02/2020	D. P. M.	HOSPITAL DOM HÉLDER	5894718
134	303895	29/02/2020	J. F. A.	HOSPITAL MEMORIAL JABOATÃO	680220

000020 



**aceni**

Associação das Crianças  
Excepcionais de Nova Iguaçu

+55 81 3479.5611 | +55 81 3479.5372  
Rua Maracanã, 31 Prazeres  
Jaboatão dos Guararapes - PE | CEP: 54340-100  
gerencia.jaboatao@aceni.org.br | www.aceni.org.br

De acordo com o gráfico acima mencionado a maior parte das transferências realizadas tiveram como destino hospitais da região metropolitana, destes os que apresentaram maior representatividade foram: Hospital Dom Helder Câmara, Hospital Otávio de Freitas, Hospital da Restauração, Hospital Nossa Senhora de Lourdes, Hospital Getúlio Vargas e Hospital Pelopidas de Silveira.

**Justificativa para Pacientes sem senha da transferência cedida pela Central de Leitos do Estado de Pernambuco:**

Constam três pacientes transferidos “sem senha” no relatório.

Um paciente para o Hospital Vasco Lucena, hospital da rede particular.

Um paciente para o Hospital Agamenon Magalhães, não tem senha da central de leitos pois o contato foi realizado diretamente entre médicos.

Um paciente para o Hospital Hami Otorrino, hospital da rede particular.

  
000021

**aceni**

Associação das Crianças  
Excepcionais de Nova Iguaçu

55 81 3479 5611 | 3479 5372

Rua Maracanã, 31 Prazeres

Jaboatão dos Guararapes - PE | CEP: 54340-100

gerencia.jaboatao@aceni.org.br | www.aceni.org.br

**Nº DE ENCAMINHAMENTO DE REFERÊNCIA E DE CONTRA REFERÊNCIA**

Unidade de Pronto Atendimento: **UPA SOTAVE**

Mês/Ano: **fevereiro/2020**

REFERÊNCIA / CONTRA REFERÊNCIA	QUANTIDADE	%
REFERÊNCIA	131	97,76
CONTRA REFERÊNCIA	3	2,24
<b>TOTAL</b>	<b>134</b>	<b>100,00</b>

**ENCAMINHAMENTOS EFETUADOS PELA UPA SOTAVE / SAMU**

ENCAMINHADO POR	QUANTIDADE	%
UPA SOTAVE	132	98,51
SAMU	2	1,49
<b>TOTAL</b>	<b>134</b>	<b>100,00</b>

  
UPA SOTAVE  
Liliane França  
Superintendente

000022 



**aceni**

Associação das Crianças  
Excepcionais de Nova Iguaçu

+55 81 3479.5611 | +55 81 3479.5372  
Rua Maracanã, 31 Prazeres  
Jaboatão dos Guararapes - PE | CEP: 54340-100  
gerencia.jaboatao@aceni.org.br | www.aceni.org.br

**3.5. RESUMO DE ATENDIMENTO POR TIPO DE  
RESULTADO**

  
000023



**aceni**

Associação das Crianças  
Excepcionais de Nova Iguaçu

+55 81 3479.5611 | +55 81 3479.5372

Rua Maracanã, 31 Prazeres

Jaboatão dos Guararapes - PE | CEP: 54340-100  
gerencia.jaboatao@aceni.org.br | www.aceni.org.br

## RESUMO DE ATENDIMENTO POR TIPO DE RESULTADO

Através das informações contidas na planilha de resumo de atendimentos por tipo de resultado avalia-se que a maior parte dos pacientes atendidos recebe alta após ser medicado (78,03%), cerca de 9,52% recebem alta após atendimento médico, enquanto que 2,58% dos pacientes atendidos foram transferidos para hospitais de referência na região metropolitana do Recife conforme observado na análise do gráfico de transferências.

Em relação ao índice de evasão o mesmo foi de 3,19%, estamos trabalhando intensamente para a redução do mesmo.

*k*  
000024



55 81 3479 5611 | 3479 5372

Rua Maracanã, 31 Prazeres

Jaboatão dos Guararapes - PE | CEP: 54340-100

gerencia.jaboatao@aceni.org.br | www.aceni.org.br

**aceni**

Associação das Crianças  
Excepcionais de Nova Iguaçu

**Resumo de Atendimentos por Tipo de Resultado**

**Unidade de Pronto Atendimento: UPA SOTAVE**

**Mês/Ano: fevereiro/2020**

<b>Tipo de Resultado</b>	<b>Quantidade</b>	<b>%</b>
ALTA APÓS ATENDIMENTO	495	9,52
ALTA APÓS MEDICAÇÃO	4055	78,03
ALTA APÓS PROCEDIMENTO	154	2,96
ALTA DA ASSISTENTE SOCIAL	183	3,52
EVASÃO	166	3,19
ÓBITO	9	0,17
TERMO DE RESPONSABILIDADE	1	0,02
TRANSFERIDO PARA OUTRA UNIDADE HOSPITALAR	134	2,58
<b>TOTAL</b>	<b>5197</b>	<b>100</b>

*Lilane França*  
UPA SOTAVE  
Lilane França  
Superintendente

000025 *e*



**aceni**

Associação das Crianças  
Excepcionais de Nova Iguaçu

+55 81 3479.5611 | +55 81 3479.5372

Rua Maracanã, 31 Prazeres

Jaboatão dos Guararapes - PE | CEP: 54340-100  
gerencia.jaboatao@aceni.org.br | www.aceni.org.br

### 3.6. RELATÓRIO DE ATENDIMENTOS POR CID

  
000026

Período de 01/02/2020 a 29/02/2020 - Cid: Todos - Tipo do Atendimento: Todos  
Convenio: Todos

Cid		Permanencia Média	Total	% Total	% Acumulado
B349	INFECÇÃO VIRAL NÃO ESPECIFICADA	0	329	6,94 %	6,94 %
M545	DOR LOMBAR BAIXA	0	229	4,83 %	11,78 %
A09	DIARRÉIA E GASTROENTERITE DE ORIGEM INFECCIO	1	208	4,39 %	16,17 %
R51	CEFALÉIA	1	147	3,10 %	19,27 %
N390	INFECÇÃO DO TRATO URINÁRIO DE LOCALIZAÇÃO NÃ	1	145	3,06 %	22,33 %
Z750	FALTA DE DISPONIBILIDADE DE SERVIÇOS MÉDICOS	0	140	2,95 %	25,28 %
J00	NASOFARINGITE AGUDA [RESFRIADO COMUM]	0	139	2,93 %	28,22 %
J039	AMIGDALITE AGUDA NÃO ESPECIFICADA	0	132	2,79 %	31,00 %
I10	HIPERTENSÃO ESSENCIAL (PRIMÁRIA)	0	115	2,43 %	33,43 %
K529	GASTROENTERITE E COLITE NÃO-INFECCIOSAS, NÃO	0	112	2,36 %	35,80 %
R520	DOR AGUDA	0	108	2,28 %	38,08 %
K30	DISPEPSIA	0	106	2,24 %	40,31 %
M796	DOR EM MEMBRO	0	104	2,20 %	42,51 %
J459	ASMA NÃO ESPECIFICADA	0	95	2,01 %	44,51 %
R11	NÁUSEA E VÔMITOS	0	88	1,86 %	46,37 %
M255	DOR ARTICULAR	0	82	1,73 %	48,10 %
T784	ALERGIA NÃO ESPECIFICADA	0	75	1,58 %	49,68 %
J069	INFECÇÃO AGUDA DAS VIAS AÉREAS SUPERIORES NÃ	1	60	1,27 %	50,95 %
F411	ANSIEDADE GENERALIZADA	0	57	1,20 %	52,15 %
R104	OUTRAS DORES ABDOMINAIS E AS NÃO ESPECIFICAD	1	57	1,20 %	53,36 %
R101	DOR LOCALIZADA NO ABDOME SUPERIOR	0	55	1,16 %	54,52 %
H920	OTALGIA	0	54	1,14 %	55,66 %
R509	FEBRE NÃO ESPECIFICADA	1	52	1,10 %	56,75 %
J029	FARINGITE AGUDA NÃO ESPECIFICADA	0	52	1,10 %	57,85 %
R05	TOSSE	1	49	1,03 %	58,89 %
K040	PULPITE	0	48	1,01 %	59,90 %
J22	INFECÇÕES AGUDAS NÃO ESPECIFICADA DAS VIAS A	6	42	0,89 %	60,79 %
R103	DOR LOCALIZADA EM OUTRAS PARTES DO ABDOME I	1	41	0,87 %	61,65 %
J180	BRONCOPNEUMONIA NÃO ESPECIFICADA	1	41	0,87 %	62,52 %
R739	HIPERGLICEMIA NÃO ESPECIFICADA	0	41	0,87 %	63,38 %
R060	DISPNÉIA	1	39	0,82 %	64,20 %
N23	CÓLICA NEFRÉTICA NÃO ESPECIFICADA	0	39	0,82 %	65,03 %
R42	TONTURAS E INSTABILIDADE	1	37	0,78 %	65,81 %
K029	CÁRIE DENTÁRIA, SEM OUTRA ESPECIFICAÇÃO	0	36	0,76 %	66,57 %
Z532	PROCEDIMENTO NÃO REALIZADO DEVIDO À DECISÃO	1	36	0,76 %	67,33 %
M542	CERVICALGIA	0	35	0,74 %	68,07 %
T149	TRAUMATISMO NÃO ESPECIFICADO	0	34	0,72 %	68,78 %
E149	DIABETES MELLITUS NÃO ESPECIFICADO - SEM COMP	0	31	0,65 %	69,44 %
L029	ABSCESSO CUTÂNEO, FURÚNCULO E ANTRAZ DE LOC	0	30	0,63 %	70,07 %
G430	ENXAQUECA SEM AURA [ENXAQUECA COMUM]	0	25	0,53 %	70,60 %
M549	DORSALGIA NÃO ESPECIFICADA	0	25	0,53 %	71,13 %
N300	CISTITE AGUDA	1	25	0,53 %	71,65 %
R073	OUTRA DOR TORÁCICA	2	25	0,53 %	72,18 %
K299	GASTRODUODENITE, SEM OUTRA ESPECIFICAÇÃO	0	25	0,53 %	72,71 %
K591	DIARRÉIA FUNCIONAL	0	23	0,49 %	73,20 %
L010	IMPETIGO [QUALQUER LOCALIZAÇÃO] [QUALQUER MI	0	21	0,44 %	73,64 %

Período de 01/02/2020 a 29/02/2020 - Cid: Todos - Tipo do Atendimento: Todos  
Convenio: Todos

Cid		Permanencia Média	Total	% Total	% Acumulado
K047	ABSCESSO PERIAPICAL SEM FÍSTULA	0	20	0,42 %	74,06 %
K088	OUTROS TRANSTORNOS ESPECIFICADOS DOS DENTE	0	19	0,40 %	74,46 %
A90	DENGUE [DENGUE CLÁSSICO]	5	19	0,40 %	74,86 %
J189	PNEUMONIA NÃO ESPECIFICADA	0	19	0,40 %	75,26 %
A46	ERISPELA	1	18	0,38 %	75,64 %
R074	DOR TORÁCICA, NÃO ESPECIFICADA	1	18	0,38 %	76,02 %
K590	CONSTIPAÇÃO	2	18	0,38 %	76,40 %
R53	MAL ESTAR, FADIGA	1	17	0,36 %	76,76 %
K121	OUTRAS FORMAS DE ESTOMATITE	0	16	0,34 %	77,10 %
S610	FERIMENTO DE DEDO(S) SEM LESÃO DA UNHA	1	16	0,34 %	77,44 %
G439	ENXAQUECA, SEM ESPECIFICAÇÃO	0	16	0,34 %	77,78 %
J159	PNEUMONIA BACTERIANA NÃO ESPECIFICADA	1	16	0,34 %	78,11 %
J020	FARINGITE ESTREPTOCÓCICA	0	15	0,32 %	78,43 %
R071	DOR TORÁCICA AO RESPIRAR	0	14	0,30 %	78,73 %
N40	HIPERPLASIA DA PRÓSTATA	0	14	0,30 %	79,02 %
B86	ESCABIOSE [SARNA]	0	13	0,27 %	79,30 %
N946	DISMENORRÉIA NÃO ESPECIFICADA	0	13	0,27 %	79,57 %
K056	DOENÇA PERIODONTAL, SEM OUTRA ESPECIFICAÇÃO	0	13	0,27 %	79,84 %
L080	PIODERMITE	0	13	0,27 %	80,12 %
Z000	EXAME MÉDICO GERAL	0	12	0,25 %	80,37 %
R522	OUTRA DOR CRÔNICA	0	12	0,25 %	80,62 %
K295	GASTRITE CRÔNICA, SEM OUTRA ESPECIFICAÇÃO	0	12	0,25 %	80,88 %
Z001	EXAME DE ROTINA DE SAÚDE DA CRIANÇA	0	12	0,25 %	81,13 %
J018	OUTRAS SINUSITES AGUDAS	0	12	0,25 %	81,38 %
M791	MIALGIA	0	12	0,25 %	81,64 %
H660	OTITE MÉDIA AGUDA SUPURATIVA	0	12	0,25 %	81,89 %
L97	ÚLCERA DOS MEMBROS INFERIORES NÃO CLASSIFIC	5	11	0,23 %	82,12 %
J030	AMIGDALITE ESTREPTOCÓCICA	0	10	0,21 %	82,33 %
A499	INFECÇÃO BACTERIANA NÃO ESPECIFICADA	2	10	0,21 %	82,55 %
L024	ABSCESSO CUTÂNEO, FURÚNCULO E ANTRAZ DO(S)	0	10	0,21 %	82,76 %
J019	SINUSITE AGUDA NÃO ESPECIFICADA	0	10	0,21 %	82,97 %
B029	HERPES ZOSTER SEM COMPLICAÇÃO	0	10	0,21 %	83,18 %
S819	FERIMENTO DA PERNA, PARTE NÃO ESPECIFICADA	0	10	0,21 %	83,39 %
L309	DERMATITE NÃO ESPECIFICADA	2	10	0,21 %	83,60 %
H669	OTITE MÉDIA NÃO ESPECIFICADA	0	10	0,21 %	83,81 %
R102	DOR PÉLVICA E PERINEAL	0	10	0,21 %	84,02 %
Z538	PROCEDIMENTO NÃO REALIZADO POR OUTRAS RAZÕ	0	10	0,21 %	84,23 %
H609	OTITE EXTERNA NÃO ESPECIFICADA	0	9	0,19 %	84,42 %
L508	OUTRAS URTICÁRIAS	0	9	0,19 %	84,61 %
L028	ABSCESSO CUTÂNEO, FURÚNCULO E ANTRAZ DE OU	0	9	0,19 %	84,80 %
L209	DERMATITE ATÓPICA, NÃO ESPECIFICADA	0	8	0,17 %	84,97 %
K808	OUTRAS COLELITÍASES	1	8	0,17 %	85,14 %
K083	RAIZ DENTÁRIA RETIDA	0	8	0,17 %	85,31 %
K081	PERDA DE DENTES DEVIDA A ACIDENTE, EXTRAÇÃO	0	8	0,17 %	85,48 %
L303	DERMATITE INFECTADA	4	8	0,17 %	85,65 %
S025	FRATURA DE DENTES	0	8	0,17 %	85,82 %

Período de 01/02/2020 a 29/02/2020 - Cid: Todos - Tipo do Atendimento: Todos  
 Convenio: Todos

Cid		Permanencia Média	Total	% Total	% Acumulado
I845	HEMORRÓIDAS EXTERNAS SEM COMPLICAÇÃO	0	7	0,15 %	85,96 %
T141	FERIMENTO DE REGIÃO NÃO ESPECIFICADA DO CORP	0	7	0,15 %	86,11 %
M436	TORCICOLO	0	7	0,15 %	86,26 %
E162	HIPOGLICEMIA NÃO ESPECIFICADA	0	7	0,15 %	86,41 %
H830	LABIRINTITE	0	7	0,15 %	86,56 %
L500	URTICÁRIA ALÉRGICA	0	7	0,15 %	86,70 %
J158	OUTRAS PNEUMONIAS BACTERIANAS	0	7	0,15 %	86,85 %
B019	VARICELA SEM COMPLICAÇÃO	0	6	0,13 %	86,98 %
Z539	PROCEDIMENTO NÃO REALIZADO POR RAZÃO NÃO E	0	6	0,13 %	87,10 %
L298	OUTRAS FORMAS DE PRURIDO	0	6	0,13 %	87,23 %
Z480	CUIDADOS A CURATIVOS E SUTURAS CIRÚRGICAS	0	6	0,13 %	87,36 %
S518	FERIMENTO DE OUTRAS PARTES DO ANTEBRAÇO	0	6	0,13 %	87,48 %
S913	FERIMENTO DE OUTRAS PARTES DO PÉ	4	6	0,13 %	87,61 %
L239	DERMATITE ALÉRGICA DE CONTATO, DE CAUSA NÃO	0	6	0,13 %	87,74 %
L299	PRURIDO NÃO ESPECIFICADO	0	6	0,13 %	87,86 %
T131	FERIMENTO DE MEMBRO INFERIOR, NÍVEL NÃO ESPE	0	6	0,13 %	87,99 %
R568	OUTRAS CONVULSÕES E AS NÃO ESPECIFICADAS	3	5	0,11 %	88,10 %
K359	APENDICITE AGUDA SEM OUTRA ESPECIFICAÇÃO	3	5	0,11 %	88,20 %
R040	EPISTAXIS	0	5	0,11 %	88,31 %
H103	CONJUNTIVITE AGUDA NÃO ESPECIFICADA	0	5	0,11 %	88,41 %
S010	FERIMENTO DO COURO CABELUDO	2	5	0,11 %	88,52 %
R33	RETENÇÃO URINÁRIA	0	5	0,11 %	88,62 %
L989	AFECÇÕES DA PELE E DO TECIDO SUBCUTÂNEO, NÃO	4	5	0,11 %	88,73 %
M755	BURSITE DO OMBRO	0	5	0,11 %	88,83 %
L600	UNHA ENCRAVADA	2	5	0,11 %	88,94 %
N200	CALCULOSE DO RIM	2	5	0,11 %	89,05 %
S099	TRAUMATISMO NÃO ESPECIFICADO DA CABEÇA	2	5	0,11 %	89,15 %
H605	OTITE EXTERNA AGUDA NÃO-INFECCIOSA	0	5	0,11 %	89,26 %
L022	ABSCESSO CUTÂNEO, FURÚNCULO E ANTRAZ DO TR	0	4	0,08 %	89,34 %
S005	TRAUMATISMO SUPERFICIAL DOS LÁBIOS E DA CAVID	0	4	0,08 %	89,43 %
R070	DOR DE GARGANTA	0	4	0,08 %	89,51 %
A928	OUTRAS FEBRES VIRAIS ESPECIFICADAS TRANSMITID	1	4	0,08 %	89,59 %
N209	CALCULOSE URINÁRIA, NÃO ESPECIFICADA	0	4	0,08 %	89,68 %
J441	DOENÇA PULMONAR OBSTRUTIVA CRÔNICA COM EXA	1	4	0,08 %	89,76 %
X659	AUTO-INTOXICAÇÃO VOLUNTÁRIA POR ÁLCOOL - LOC	0	4	0,08 %	89,85 %
R202	PARESTESIAS CUTÂNEAS	0	4	0,08 %	89,93 %
S098	OUTROS TRAUMATISMOS ESPECIFICADOS DA CABEÇ	1	4	0,08 %	90,02 %
D360	NEOPLASIA BENIGNA DOS GÂNGLIOS LINFÁTICOS (LIN	0	4	0,08 %	90,10 %
B871	MÍIASE DAS FERIDAS	4	4	0,08 %	90,19 %
K046	ABSCESSO PERIAPICAL COM FÍSTULA	0	4	0,08 %	90,27 %
S019	FERIMENTO NA CABEÇA, PARTE NÃO ESPECIFICADA	0	4	0,08 %	90,35 %
B09	INFEÇÃO VIRAL NÃO ESPECIFICADA CARACTERIZAD	0	3	0,06 %	90,42 %
R030	VALOR ELEVADO DA PRESSÃO ARTERIAL SEM O DIAG	1	3	0,06 %	90,48 %
H109	CONJUNTIVITE NÃO ESPECIFICADA	0	3	0,06 %	90,54 %
I509	INSUFICIÊNCIA CARDÍACA NÃO ESPECIFICADA	8	3	0,06 %	90,61 %
R529	DOR NÃO ESPECIFICADA	0	3	0,06 %	90,67 %

Período de 01/02/2020 a 29/02/2020 - Cid: Todos - Tipo do Atendimento: Todos  
 Convenio: Todos

Cid		Permanencia Média	Total	% Total	% Acumulado
N132	HIDRONEFROSE COM OBSTRUÇÃO POR CALCULOSE	0	3	0,06 %	90,73 %
H650	OTITE MÉDIA AGUDA SEROSA	0	3	0,06 %	90,80 %
M199	ARTROSE NÃO ESPECIFICADA	0	3	0,06 %	90,86 %
K102	AFECÇÕES INFLAMATÓRIAS DOS MAXILARES	0	3	0,06 %	90,92 %
N939	SANGRAMENTO ANORMAL DO ÚTERO OU DA VAGINA,	0	3	0,06 %	90,99 %
T232	QUEIMADURA DE SEGUNDO GRAU DO PUNHO E DA M	0	3	0,06 %	91,05 %
S311	FERIMENTO DA PAREDE ABDOMINAL	0	3	0,06 %	91,11 %
S018	FERIMENTO NA CABEÇA, DE OUTRAS LOCALIZAÇÕES	0	3	0,06 %	91,18 %
S618	FERIMENTO DE OUTRAS PARTES DO PUNHO E DA MÃ	12	3	0,06 %	91,24 %
R609	EDEMA NÃO ESPECIFICADO	0	3	0,06 %	91,30 %
W549	MORDEDURA OU GOLPE PROVOCADO POR CÃO - LOC	0	3	0,06 %	91,37 %
J449	DOENÇA PULMONAR OBSTRUTIVA CRÔNICA NÃO ESP	1	3	0,06 %	91,43 %
J210	BRONQUIOLITE AGUDA DEVIDA A VÍRUS SINCICIAL RE	0	3	0,06 %	91,49 %
A539	SÍFILIS NÃO ESPECIFICADA	0	3	0,06 %	91,56 %
R002	PALPITAÇÕES	0	3	0,06 %	91,62 %
X643	AUTO-INTOXICAÇÃO POR E EXPOSIÇÃO, INTENCIONA	2	3	0,06 %	91,68 %
X649	AUTO-INTOXICAÇÃO POR E EXPOSIÇÃO, INTENCIONA	0	3	0,06 %	91,75 %
K011	DENTES IMPACTADOS	0	3	0,06 %	91,81 %
H000	HORDÉOLO E OUTRAS INFLAMAÇÕES PROFUNDAS D	0	3	0,06 %	91,87 %
I64	ACIDENTE VASCULAR CEREBRAL, NÃO ESPECIFICAD	3	3	0,06 %	91,94 %
J36	ABSCESSO PERIAMIGDALIANO	0	3	0,06 %	92,00 %
Y049	AGRESSÃO POR MEIO DE FORÇA CORPORAL - LOCAL	1	3	0,06 %	92,06 %
I842	HEMORRÓIDAS INTERNAS SEM COMPLICAÇÕES	0	3	0,06 %	92,13 %
K052	PERIODONTITE AGUDA	0	3	0,06 %	92,19 %
K076	TRANSTORNOS DA ARTICULAÇÃO TEMPOROMANDIBU	0	3	0,06 %	92,25 %
M609	MIOSITE NÃO ESPECIFICADA	0	3	0,06 %	92,32 %
L059	CISTO PILONIDAL SEM ABSCESSO	0	3	0,06 %	92,38 %
B082	EXANTEMA SÚBITO [SEXTA DOENÇA]	0	3	0,06 %	92,44 %
T302	QUEIMADURA DE SEGUNDO GRAU, PARTE DO CORPO	0	3	0,06 %	92,51 %
F419	TRANSTORNO ANSIOSO NÃO ESPECIFICADO	0	3	0,06 %	92,57 %
S619	FERIMENTO DO PUNHO E DA MÃO, PARTE NÃO ESPEC	0	3	0,06 %	92,63 %
N739	DOENÇA INFLAMATÓRIA NÃO ESPECIFICADA DA PELV	1	3	0,06 %	92,70 %
K297	GASTRITE NÃO ESPECIFICADA	0	3	0,06 %	92,76 %
R418	OUTROS SINTOMAS E SINAIS ESPECIFICADOS RELATI	3	3	0,06 %	92,82 %
H571	DOR OCULAR	0	3	0,06 %	92,89 %
R55	SÍNCOPE E COLAPSO	0	3	0,06 %	92,95 %
Z027	OBTENÇÃO DE ATESTADO MÉDICO	0	3	0,06 %	93,01 %
S411	FERIMENTO DO BRAÇO	1	3	0,06 %	93,08 %
H102	OUTRAS CONJUNTIVITES AGUDAS	0	3	0,06 %	93,14 %
N459	ORQUITE, EPIDIDIMITE E EPIDÍDIMO-ORQUITE, SEM M	0	2	0,04 %	93,18 %
K409	HÉRNIA INGUINAL UNILATERAL OU NÃO ESPECIFICAD	0	2	0,04 %	93,22 %
J219	BRONQUITE AGUDA NÃO ESPECIFICADA	0	2	0,04 %	93,27 %
T110	TRAUMATISMO SUPERFICIAL DO MEMBRO SUPERIOR,	4	2	0,04 %	93,31 %
Z721	USO DE ÁLCOOL	0	2	0,04 %	93,35 %
I159	HIPERTENSÃO SECUNDÁRIA, NÃO ESPECIFICADA	0	2	0,04 %	93,39 %
H010	BLEFARITE	0	2	0,04 %	93,44 %

Período de 01/02/2020 a 29/02/2020 - Cid: Todos - Tipo do Atendimento: Todos  
Convenio: Todos

Cid		Permanencia Média	Total	% Total	% Acumulado
J451	ASMA NÃO-ALÉRGICA	0	2	0,04 %	93,48 %
K137	OUTRAS LESÕES E AS NÃO ESPECIFICADAS DA MUCO	0	2	0,04 %	93,52 %
R600	EDEMA LOCALIZADO	0	2	0,04 %	93,56 %
S600	CONTUSÃO DE DEDO(S) SEM LESÃO DA UNHA	1	2	0,04 %	93,60 %
R31	HEMATÚRIA NÃO ESPECIFICADA	16	2	0,04 %	93,65 %
I00	FEBRE REUMÁTICA SEM MENÇÃO DE COMPROMETIM	0	2	0,04 %	93,69 %
R066	SOLUÇÃO	0	2	0,04 %	93,73 %
B001	DERMATITE VESICULAR DEVIDO AO VÍRUS DO HERPE	0	2	0,04 %	93,77 %
M548	OUTRA DORSALGIA	0	2	0,04 %	93,82 %
N481	BALANOPOSTITE	0	2	0,04 %	93,86 %
G510	PARALISIA DE BELL	1	2	0,04 %	93,90 %
W570	MORDEDURAS E PICADAS DE INSETO E DE OUTROS A	0	2	0,04 %	93,94 %
Y845	REAÇÃO ANORMAL EM PACIENTE OU COMPLICAÇÃO	0	2	0,04 %	93,98 %
K469	HÉRNIA ABDOMINAL NÃO ESPECIFICADA, SEM OBSTR	0	2	0,04 %	94,03 %
I959	HIPOTENSÃO NÃO ESPECIFICADA	0	2	0,04 %	94,07 %
T111	FERIMENTO DO MEMBRO SUPERIOR, NÍVEL NÃO ESP	3	2	0,04 %	94,11 %
S818	FERIMENTO DE OUTRAS PARTES DA PERNA	0	2	0,04 %	94,15 %
B99	DOENÇAS INFECCIOSAS, OUTRAS E AS NÃO ESPECIFI	8	2	0,04 %	94,20 %
W179	OUTRAS QUEDAS DE UM NÍVEL A OUTRO - LOCAL NÃ	0	2	0,04 %	94,24 %
M626	DISTENSÃO MUSCULAR	0	2	0,04 %	94,28 %
B829	PARASITOSE INTESTINAL NÃO ESPECIFICADA	0	2	0,04 %	94,32 %
W080	QUEDA DE OUTRO TIPO DE MOBÍLIA - RESIDÊNCIA	0	2	0,04 %	94,36 %
L089	INFECÇÃO LOCALIZADA DA PELE E DO TECIDO SUBCU	3	2	0,04 %	94,41 %
B340	INFECÇÃO POR ADENOVÍRUS, NÃO ESPECIFICADA	0	2	0,04 %	94,45 %
P921	REGURGITAÇÃO E RUMINAÇÃO NO RECÉM-NASCIDO	1	2	0,04 %	94,49 %
Y555	EFEITOS ADVERSOS DE DROGAS ANTI-RESFRIADO C	1	2	0,04 %	94,53 %
R12	PIROSE	0	2	0,04 %	94,58 %
J303	OUTRAS RINITES ALÉRGICAS	0	2	0,04 %	94,62 %
G409	EPILEPSIA, NÃO ESPECIFICADA	2	2	0,04 %	94,66 %
H105	BLEFAROCONJUNTIVITE	0	2	0,04 %	94,70 %
I500	INSUFICIÊNCIA CARDÍACA CONGESTIVA	1	2	0,04 %	94,74 %
K055	OUTRAS DOENÇAS PERIODONTAIS	0	2	0,04 %	94,79 %
K861	OUTRAS PANCREATITES CRÔNICAS	1	2	0,04 %	94,83 %
I829	EMBOLIA E TROMBOSE VENOSAS DE VEIA NÃO ESPE	4	2	0,04 %	94,87 %
J209	BRONQUITE AGUDA NÃO ESPECIFICADA	1	2	0,04 %	94,91 %
J218	BRONQUIOLITE AGUDA DEVIDA A OUTROS MICROOR	0	2	0,04 %	94,96 %
F430	"REAÇÃO AGUDA AO ""STRESS"""	1	2	0,04 %	95,00 %
S015	FERIMENTO DO LÁBIO E DA CAVIDADE ORAL	1	2	0,04 %	95,04 %
I130	DOENÇA CARDÍACA E RENAL HIPERTENSIVA COM INS	1	2	0,04 %	95,08 %
L984	ÚLCERA CRÔNICA DA PELE, NÃO CLASSIFICADA EM O	0	2	0,04 %	95,12 %
E299	DISFUNÇÃO TESTICULAR NÃO ESPECIFICADA	0	2	0,04 %	95,17 %
I846	PLICOMAS HEMORROIDÁRIOS RESIDUAIS	1	2	0,04 %	95,21 %
B373	CANDIDÍASE DA VULVA E DA VAGINA	0	2	0,04 %	95,25 %
C840	MICOSE FUNGÓIDE	0	2	0,04 %	95,29 %
Y040	AGRESSÃO POR MEIO DE FORÇA CORPORAL - RESID	0	2	0,04 %	95,34 %
B80	OXIURÍASE	0	2	0,04 %	95,38 %

Período de 01/02/2020 a 29/02/2020 - Cid: Todos - Tipo do Atendimento: Todos  
 Convenio: Todos

Cid		Permanencia Média	Total	% Total	% Acumulado
J038	AMIGDALITE AGUDA DEVIDA A OUTROS MICROORGAN	0	2	0,04 %	95,42 %
K021	CÁRIES DA DENTINA	0	2	0,04 %	95,46 %
A083	OUTRAS ENTERITES VIRAIS	0	2	0,04 %	95,50 %
A920	FEBRE DE CHIKUNGUNYA	12	2	0,04 %	95,55 %
L509	URTICÁRIA NÃO ESPECIFICADA	1	2	0,04 %	95,59 %
R042	HEMOPTISE	0	2	0,04 %	95,63 %
K800	CALCULOSE DA VESÍCULA BILIAR COM COLICISTITE A	4	1	0,02 %	95,65 %
R298	OUTROS SINTOMAS E SINAIS RELATIVOS AOS SISTEM	0	1	0,02 %	95,67 %
T018	FERIMENTOS ENVOLVENDO OUTRAS COMBINAÇÕES	1	1	0,02 %	95,69 %
X220	CONTATO COM ESCORPIÕES - RESIDÊNCIA	0	1	0,02 %	95,72 %
S211	FERIMENTO DA PAREDE ANTERIOR DO TÓRAX	0	1	0,02 %	95,74 %
T509	INTOXICAÇÃO POR OUTRAS DROGAS, MEDICAMENTO	4	1	0,02 %	95,76 %
Z531	PROCEDIMENTO NÃO REALIZADO DEVIDO À DECISÃO	0	1	0,02 %	95,78 %
R410	DESORIENTAÇÃO NÃO ESPECIFICADA	0	1	0,02 %	95,80 %
Z755	CUIDADOS DISPENSADOS PARA AJUDAR ÀS FAMÍLIAS	0	1	0,02 %	95,82 %
J330	PÓLIPO DA CAVIDADE NASAL	17	1	0,02 %	95,84 %
X993	AGRESSÃO POR MEIO DE OBJETO CORTANTE OU PEN	0	1	0,02 %	95,86 %
H622	OTITE EXTERNA EM MICOSES	0	1	0,02 %	95,88 %
F239	TRANSTORNO PSICÓTICO AGUDO E TRANSITÓRIO NÃ	1	1	0,02 %	95,91 %
H670	OTITE MÉDIA EM DOENÇAS BACTERIANAS CLASSIFIC	0	1	0,02 %	95,93 %
F103	TRANSTORNOS MENTAIS E COMPORTAMENTAIS DEVI	4	1	0,02 %	95,95 %
Z412	CIRCUNCISÃO RITUAL E DE ROTINA	0	1	0,02 %	95,97 %
X669	AUTO-INTOXICAÇÃO INTENCIONAL POR SOLVENTES	1	1	0,02 %	95,99 %
E108	DIABETES MELLITUS INSULINO-DEPENDENTE - COM C	6	1	0,02 %	96,01 %
H813	OUTRAS VERTIGENS PERIFÉRICAS	0	1	0,02 %	96,03 %
R13	DISFAGIA	0	1	0,02 %	96,05 %
X648	AUTO-INTOXICAÇÃO POR E EXPOSIÇÃO, INTENCIONA	1	1	0,02 %	96,07 %
I889	LINFADENITE NÃO ESPECIFICADA	0	1	0,02 %	96,10 %
N139	UROPATIA OBSTRUTIVA E POR REFLUXO NÃO ESPECI	0	1	0,02 %	96,12 %
H119	TRANSTORNO NÃO ESPECIFICADO DA CONJUNTIVA	0	1	0,02 %	96,14 %
A153	TUBERCULOSE PULMONAR, COM CONFIRMAÇÃO POR	1	1	0,02 %	96,16 %
L308	OUTRAS DERMATITES ESPECIFICADAS	0	1	0,02 %	96,18 %
K296	OUTRAS GASTRITES	6	1	0,02 %	96,20 %
E141	DIABETES MELLITUS NÃO ESPECIFICADO - COM CETO	6	1	0,02 %	96,22 %
K716	DOENÇA HEPÁTICA TÓXICA COM HEPATITE NÃO CLAS	1	1	0,02 %	96,24 %
K002	ANOMALIAS DO TAMANHO E DA FORMA DOS DENTES	0	1	0,02 %	96,26 %
I219	INFARTO AGUDO DO MIOCÁRDIO NÃO ESPECIFICADO	0	1	0,02 %	96,29 %
L040	LINFADENITE AGUDA DE FACE, CABEÇA E PESCOÇO	0	1	0,02 %	96,31 %
K920	HEMATÊMESE	4	1	0,02 %	96,33 %
K928	OUTRAS DOENÇAS ESPECIFICADAS DO APARELHO DI	5	1	0,02 %	96,35 %
B370	ESTOMATITE POR CANDIDA	0	1	0,02 %	96,37 %
K801	CALCULOSE DA VESÍCULA BILIAR COM OUTRAS FORM	4	1	0,02 %	96,39 %
S611	FERIMENTO DE DEDO(S) COM LESÃO DA UNHA	37	1	0,02 %	96,41 %
T241	QUEIMADURA DE PRIMEIRO GRAU DO QUADRIL E DO	1	1	0,02 %	96,43 %
S681	AMPUTAÇÃO TRAUMÁTICA DE UM OUTRO DEDO APEN	9	1	0,02 %	96,45 %
S317	FERIMENTOS MÚLTIPLOS DO ABDOME, DO DORSO E	0	1	0,02 %	96,48 %



Período de 01/02/2020 a 29/02/2020 - Cid: Todos - Tipo do Atendimento: Todos  
 Convenio: Todos

Cid		Permanencia Média	Total	% Total	% Acumulado
S009	TRAUMATISMO SUPERFICIAL DA CABEÇA, PARTE NÃO	0	1	0,02 %	96,50 %
W539	MORDEDURA DE RATO - LOCAL NÃO ESPECIFICADO	0	1	0,02 %	96,52 %
N61	TRANSTORNOS INFLAMATÓRIOS DA MAMA	0	1	0,02 %	96,54 %
T16	CORPO ESTRANHO NO OUVIDO	0	1	0,02 %	96,56 %
W503	GOLPE, PANCADA, PONTAPÉ, MORDEDURA OU ESCO	0	1	0,02 %	96,58 %
J81	EDEMA PULMONAR, NÃO ESPECIFICADO DE OUTRA F	0	1	0,02 %	96,60 %
T10	FRATURA DO MEMBRO SUPERIOR, NÍVEL NÃO ESPECI	18	1	0,02 %	96,62 %
T301	QUEIMADURA DE PRIMEIRO GRAU, PARTE DO CORPO	0	1	0,02 %	96,64 %
L664	FOLICULITE ULERITEMATOSA RETICULADA	0	1	0,02 %	96,67 %
A080	ENTERITE POR ROTAVÍRUS	0	1	0,02 %	96,69 %
K039	DOENÇA DOS TECIDOS DUROS DOS DENTES, NÃO ES	0	1	0,02 %	96,71 %
M084	ARTRITE JUVENIL PAUCIARTICULAR	0	1	0,02 %	96,73 %
B302	FARINGOCONJUNTIVITE VIRAL	0	1	0,02 %	96,75 %
L031	CELULITE DE OUTRAS PARTES DO(S) MEMBRO(S)	0	1	0,02 %	96,77 %
B269	CAXUMBA [PAROTIDITE EPIDÊMICA] SEM COMPLICAÇ	0	1	0,02 %	96,79 %
L219	DERMATITE SEBORRÉICA, NÃO ESPECIFICADA	0	1	0,02 %	96,81 %
L403	PUSTULOSE PALMAR E PLANTAR	0	1	0,02 %	96,83 %
R392	UREMIA EXTRA-RENAL	0	1	0,02 %	96,86 %
R400	SONOLÊNCIA	0	1	0,02 %	96,88 %
S626	FRATURA DE OUTROS DEDOS	4	1	0,02 %	96,90 %
S068	OUTROS TRAUMATISMOS INTRACRANIANOS	0	1	0,02 %	96,92 %
S637	ENTORSE E DISTENSÃO DE OUTRAS PARTES E DAS N	0	1	0,02 %	96,94 %
T08	FRATURA DA COLUNA, NÍVEL NÃO ESPECIFICADO	1	1	0,02 %	96,96 %
O210	HIPERÊMESE GRAVÍDICA LEVE	0	1	0,02 %	96,98 %
Z509	CUIDADOS ENVOLVENDO USO DE PROCEDIMENTO DE	0	1	0,02 %	97,00 %
Y546	EFEITOS ADVERSOS DE AGENTES QUE ATUAM SOBR	1	1	0,02 %	97,02 %
Z752	OUTRO PERÍODO DE ESPERA PARA INVESTIGAÇÃO E	0	1	0,02 %	97,05 %
D649	ANEMIA NÃO ESPECIFICADA	0	1	0,02 %	97,07 %
T010	FERIMENTOS ENVOLVENDO A CABEÇA COM O PESCO	0	1	0,02 %	97,09 %
L292	PRURIDO VULVAR	0	1	0,02 %	97,11 %
E119	DIABETES MELLITUS NÃO-INSULINO-DEPENDENTE - S	0	1	0,02 %	97,13 %
L130	DERMATITE HERPETIFORME	0	1	0,02 %	97,15 %
K041	NECROSE DA POLPA	0	1	0,02 %	97,17 %
B359	DERMATOFITOSE NÃO ESPECIFICADA	0	1	0,02 %	97,19 %
J311	NASOFARINGITE CRÔNICA	0	1	0,02 %	97,21 %
G530	NEURALGIA PÓS-ZOSTER	0	1	0,02 %	97,24 %
F510	INSÔNIA NÃO-ORGÂNICA	0	1	0,02 %	97,26 %
K602	FISSURA ANAL, NÃO ESPECIFICADA	0	1	0,02 %	97,28 %
J208	BRONquite AGUDA DEVIDA A OUTROS MICROORGAN	0	1	0,02 %	97,30 %
S315	FERIMENTO DE OUTROS ÓRGÃOS GENITAIS EXTERN	0	1	0,02 %	97,32 %
Z030	OBSERVAÇÃO POR SUSPEITA DE TUBERCULOSE	0	1	0,02 %	97,34 %
Z722	USO DE DROGA	0	1	0,02 %	97,36 %
Y871	SEQÜELAS DE UMA AGRESSÃO	0	1	0,02 %	97,38 %
T510	EFEITO TÓXICO DO ETANOL	0	1	0,02 %	97,40 %
Z207	CONTATO COM E EXPOSIÇÃO À PEDICULOSE, ACARÍA	0	1	0,02 %	97,43 %
L238	DERMATITE ALÉRGICA DE CONTATO DEVIDO A OUTR	0	1	0,02 %	97,45 %

Período de 01/02/2020 a 29/02/2020 - Cid: Todos - Tipo do Atendimento: Todos  
 Convenio: Todos

Cid		Permanencia Média	Total	% Total	% Acumulado
D509	ANEMIA POR DEFICIÊNCIA DE FERRO NÃO ESPECIFIC	0	1	0,02 %	97,47 %
X645	AUTO-INTOXICAÇÃO POR E EXPOSIÇÃO, INTENCIONA	15	1	0,02 %	97,49 %
K120	AFTAS BUCAIS RECIDIVANTES	0	1	0,02 %	97,51 %
K315	OBSTRUÇÃO DO DUODENO	0	1	0,02 %	97,53 %
E160	HIPOGLICEMIA INDUZIDA POR DROGA SEM COMA	0	1	0,02 %	97,55 %
K060	RETRAÇÃO GENGIVAL	0	1	0,02 %	97,57 %
K229	DOENÇA DO ESÔFAGO, SEM OUTRA ESPECIFICAÇÃO	0	1	0,02 %	97,59 %
F238	OUTROS TRANSTORNOS PSICÓTICOS AGUDOS E TRA	0	1	0,02 %	97,62 %
B352	TINHA DA MÃO	0	1	0,02 %	97,64 %
L020	ABSCESSO CUTÂNEO, FURÚNCULO E ANTRAZ DA FAC	0	1	0,02 %	97,66 %
K929	DOENÇA DO APARELHO DIGESTIVO, SEM OUTRA ESP	6	1	0,02 %	97,68 %
B378	CANDIDÍASE DE OUTRAS LOCALIZAÇÕES	0	1	0,02 %	97,70 %
S000	TRAUMATISMO SUPERFICIAL DO COURO CABELUDO	1	1	0,02 %	97,72 %
A311	INFECÇÃO CUTÂNEA MICOBACTERIANA	0	1	0,02 %	97,74 %
S012	FERIMENTO DO NARIZ	30	1	0,02 %	97,76 %
S400	CONTUSÃO DO OMBRO E DO BRAÇO	0	1	0,02 %	97,78 %
T242	QUEIMADURA DE SEGUNDO GRAU DO QUADRIL E DO	0	1	0,02 %	97,80 %
R579	CHOQUE NÃO ESPECIFICADO	33	1	0,02 %	97,83 %
W544	MORDEDURA OU GOLPE PROVOCADO POR CÃO - RUA	0	1	0,02 %	97,85 %
R000	TAQUICARDIA NÃO ESPECIFICADA	0	1	0,02 %	97,87 %
S313	FERIMENTO DO ESCROTO E DO TESTÍCULO	0	1	0,02 %	97,89 %
W509	GOLPE, PANCADA, PONTAPÉ, MORDEDURA OU ESCO	0	1	0,02 %	97,91 %
T139	TRAUMATISMO NÃO ESPECIFICADO DO MEMBRO INFE	36	1	0,02 %	97,93 %
S800	CONTUSÃO DO JOELHO	0	1	0,02 %	97,95 %
X650	AUTO-INTOXICAÇÃO VOLUNTÁRIA POR ÁLCOOL - RESI	0	1	0,02 %	97,97 %
W060	QUEDA DE UM LEITO - RESIDÊNCIA	0	1	0,02 %	97,99 %
L609	AFECÇÕES DAS UNHAS, NÃO ESPECIFICADAS	0	1	0,02 %	98,02 %
W180	OUTRAS QUEDAS NO MESMO NÍVEL - RESIDÊNCIA	1	1	0,02 %	98,04 %
R521	DOR CRÔNICA INTRATÁVEL	0	1	0,02 %	98,06 %
R560	CONVULSÕES FEBRIS	0	1	0,02 %	98,08 %
T252	QUEIMADURA DE SEGUNDO GRAU DO TORNOZELO E	0	1	0,02 %	98,10 %
W190	QUEDA SEM ESPECIFICAÇÃO - RESIDÊNCIA	0	1	0,02 %	98,12 %
X638	AUTO-INTOXICAÇÃO POR E EXPOSIÇÃO, INTENCIONA	1	1	0,02 %	98,14 %
D539	ANEMIA NUTRICIONAL NÃO ESPECIFICADA	1	1	0,02 %	98,16 %
N600	CISTO SOLITÁRIO DA MAMA	0	1	0,02 %	98,18 %
A309	HANSENÍASE [LEPRA] NÃO ESPECIFICADA	0	1	0,02 %	98,21 %
F438	"OUTRAS REAÇÕES AO ""STRESS"" GRAVE"	2	1	0,02 %	98,23 %
E790	HIPERURICEMIA SEM SINAIS DE ARTRITE INFLAMATÓ	1	1	0,02 %	98,25 %
B971	ENTEROVÍRUS, COMO CAUSA DE DOENÇAS CLASSIFI	0	1	0,02 %	98,27 %
L011	IMPETIGINIZAÇÃO DE OUTRAS DERMATOSES	0	1	0,02 %	98,29 %
J458	ASMA MISTA	1	1	0,02 %	98,31 %
E039	HIPOTIREOIDISMO NÃO ESPECIFICADO	3	1	0,02 %	98,33 %
G443	CEFALÉIA CRÔNICA PÓS-TRAUMÁTICA	5	1	0,02 %	98,35 %
G470	DISTÚRBIOS DO INÍCIO E DA MANUTENÇÃO DO SONO	0	1	0,02 %	98,37 %
S011	FERIMENTO DA PÁLPEBRA E DA REGIÃO PERIOCLAR	0	1	0,02 %	98,40 %
R221	TUMEFACÇÃO, MASSA OU TUMORAÇÃO LOCALIZADAS	0	1	0,02 %	98,42 %

Período de 01/02/2020 a 29/02/2020 - Cid: Todos - Tipo do Atendimento: Todos  
 Convenio: Todos

Cid		Permanencia Média	Total	% Total	% Acumulado
S699	TRAUMATISMO NÃO ESPECIFICADOS DO PUNHO E DA	6	1	0,02 %	98,44 %
S525	FRATURA DA EXTREMIDADE DISTAL DO RÁDIO	0	1	0,02 %	98,46 %
J111	INFLUENZA (GRIPE) COM OUTRAS MANIFESTAÇÕES R	4	1	0,02 %	98,48 %
W194	QUEDA SEM ESPECIFICAÇÃO - RUA E ESTRADA	0	1	0,02 %	98,50 %
T200	QUEIMADURA DA CABEÇA E DO PESCOÇO, GRAU NÃO	0	1	0,02 %	98,52 %
X624	AUTO-INTOXICAÇÃO POR E EXPOSIÇÃO, INTENCIONA	0	1	0,02 %	98,54 %
W579	MORDEDURAS E PICADAS DE INSETO E DE OUTROS A	0	1	0,02 %	98,56 %
Z820	HISTÓRIA FAMILIAR DE EPILEPSIA E DE OUTRAS DOE	0	1	0,02 %	98,59 %
Z018	OUTROS EXAMES ESPECIAIS ESPECIFICADOS	1	1	0,02 %	98,61 %
M139	ARTRITE NÃO ESPECIFICADA	0	1	0,02 %	98,63 %
Z519	CUIDADO MÉDICO NÃO ESPECIFICADO	7	1	0,02 %	98,65 %
N429	AFECÇÃO NÃO ESPECIFICADA DA PRÓSTATA	0	1	0,02 %	98,67 %
B870	MÍASE CUTÂNEA	0	1	0,02 %	98,69 %
A491	INFECÇÃO ESTREPTOCÓCICA NÃO ESPECIFICADA	3	1	0,02 %	98,71 %
I849	HEMORRÓIDAS SEM COMPLICAÇÕES, NÃO ESPECIFIC	0	1	0,02 %	98,73 %
E870	HIPEROSMOLARIDADE E HIPERNATREMIA	1	1	0,02 %	98,75 %
L738	OUTRAS AFECÇÕES FOLICULARES ESPECIFICADAS	0	1	0,02 %	98,78 %
M766	TENDINITE AQUILEANA	0	1	0,02 %	98,80 %
M303	SÍNDROME DE LINFONODOS MUCOCUTÂNEOS (KAWA	0	1	0,02 %	98,82 %
I739	DOENÇAS VASCULARES PERIFÉRICAS NÃO ESPECIFI	6	1	0,02 %	98,84 %
H938	OUTROS TRANSTORNOS ESPECIFICADOS DO OUVIDO	0	1	0,02 %	98,86 %
G252	OUTRAS FORMAS ESPECIFICADAS DE TREMOR	0	1	0,02 %	98,88 %
F431	"ESTADO DE ""STRESS"" PÓS-TRAUMÁTICO"	0	1	0,02 %	98,90 %
S119	FERIMENTOS DO PESCOÇO, PARTE NÃO ESPECIFICA	0	1	0,02 %	98,92 %
S911	FERIMENTO DO(S) ARTELHO(S) SEM LESÃO DA UNHA	0	1	0,02 %	98,94 %
I110	DOENÇA CARDÍACA HIPERTENSIVA COM INSUFICIÊNC	3	1	0,02 %	98,97 %
N944	DISMENORRÉIA PRIMÁRIA	0	1	0,02 %	98,99 %
R18	ASCITE	1	1	0,02 %	99,01 %
A64	DOENÇAS SEXUALMENTE TRANSMITIDAS, NÃO ESPE	0	1	0,02 %	99,03 %
J040	LARINGITE AGUDA	0	1	0,02 %	99,05 %
X999	AGRESSÃO POR MEIO DE OBJETO CORTANTE OU PEN	3	1	0,02 %	99,07 %
T158	CORPO ESTRANHO EM OUTROS LOCAIS E EM LOCAIS	0	1	0,02 %	99,09 %
X647	AUTO-INTOXICAÇÃO POR E EXPOSIÇÃO, INTENCIONA	1	1	0,02 %	99,11 %
G050	ENCEFALITE, MIELITE E ENCEFALOMIELITE EM DOEN	0	1	0,02 %	99,13 %
N801	ENDOMETRIOSE DO OVÁRIO	0	1	0,02 %	99,16 %
X609	AUTO-INTOXICAÇÃO POR E EXPOSIÇÃO, INTENCIONA	1	1	0,02 %	99,18 %
L259	DERMATITE DE CONTATO NÃO ESPECIFICADA, DE CA	6	1	0,02 %	99,20 %
K701	HEPATITE ALCOÓLICA	6	1	0,02 %	99,22 %
K810	COLECISTITE AGUDA	0	1	0,02 %	99,24 %
G479	DISTÚRPIO DO SONO, NÃO ESPECIFICADO	0	1	0,02 %	99,26 %
G501	DOR FACIAL ATÍPICA	0	1	0,02 %	99,28 %
L208	OUTRAS DERMATITES ATÓPICAS	0	1	0,02 %	99,30 %
B839	HELMINTÍASE NÃO ESPECIFICADA	0	1	0,02 %	99,32 %
L290	PRURIDO ANAL	0	1	0,02 %	99,35 %
K429	HÉRNIA UMBILICAL SEM OBSTRUÇÃO OU GANGRENA	0	1	0,02 %	99,37 %
J168	PNEUMONIA DEVIDA A OUTROS MICROORGANISMOS I	0	1	0,02 %	99,39 %

Período de 01/02/2020 a 29/02/2020 - Cid: Todos - Tipo do Atendimento: Todos  
Convenio: Todos

Cid		Permanencia Média	Total	% Total	% Acumulado
L023	ABSCESSO CUTÂNEO, FURÚNCULO E ANTRAZ DA NÁ	0	1	0,02 %	99,41 %
L211	DERMATITE SEBORRÉICA INFANTIL	0	1	0,02 %	99,43 %
K050	GENGIVITE AGUDA	0	1	0,02 %	99,45 %
G442	CEFALÉIA TENSIONAL	0	1	0,02 %	99,47 %
S017	FERIMENTOS MÚLTIPLOS DA CABEÇA	0	1	0,02 %	99,49 %
S601	CONTUSÃO DE DEDO(S) COM LESÃO DA UNHA	0	1	0,02 %	99,51 %
E109	DIABETES MELLITUS INSULINO-DEPENDENTE - SEM C	0	1	0,02 %	99,54 %
S302	CONTUSÃO DOS ÓRGÃOS GENITAIS EXTERNOS	0	1	0,02 %	99,56 %
S628	FRATURA DE OUTRAS PARTES E DE PARTES NÃO ESP	0	1	0,02 %	99,58 %
H729	PERFURAÇÃO NÃO ESPECIFICADA DA MEMBRANA DO	0	1	0,02 %	99,60 %
K108	OUTRAS DOENÇAS ESPECIFICADAS DOS MAXILARES	0	1	0,02 %	99,62 %
T813	DEISCÊNCIA DE FERIDA CIRÚRGICA NÃO CLASSIFICA	0	1	0,02 %	99,64 %
O200	AMEAÇA DE ABORTO	0	1	0,02 %	99,66 %
R36	SECREÇÃO URETRAL	0	1	0,02 %	99,68 %
N342	OUTRAS URETRITES	0	1	0,02 %	99,70 %
H811	VERTIGEM PAROXÍSTICA BENIGNA	0	1	0,02 %	99,73 %
F445	CONVULSÕES DISSOCIATIVAS	0	1	0,02 %	99,75 %
K045	PERIODONTITE APICAL CRÔNICA	0	1	0,02 %	99,77 %
N308	OUTRAS CISTITES	0	1	0,02 %	99,79 %
M239	TRANSTORNO INTERNO NÃO ESPECIFICADO DO JOEL	0	1	0,02 %	99,81 %
J014	PANSINUSITE AGUDA	0	1	0,02 %	99,83 %
K921	MELENA	3	1	0,02 %	99,85 %
T212	QUEIMADURA DE SEGUNDO GRAU DO TRONCO	0	1	0,02 %	99,87 %
T632	EFEITO TÓXICO DO VENENO DE ESCORPIÃO	0	1	0,02 %	99,89 %
R100	ABDOME AGUDO	0	1	0,02 %	99,92 %
T188	CORPO ESTRANHO EM OUTRAS PARTES E PARTES M	0	1	0,02 %	99,94 %
T189	CORPO ESTRANHO EM PARTE NÃO ESPECIFICADA DO	0	1	0,02 %	99,96 %
T424	INTOXICAÇÃO POR BENZODIAZEPINAS	0	1	0,02 %	99,98 %
Y907	ALCOOLEMIA DE 200-239 MG/100ML	0	1	0,02 %	100,00 %
<b>Total Geral:</b>			<b>4738</b>	<b>100,00%</b>	



**aceni**

Associação das Crianças  
Excepcionais de Nova Iguaçu

+55 81 3479.5611 | +55 81 3479.5372

Rua Maracanã, 31 Prazeres

Jaboatão dos Guararapes - PE | CEP: 54340-100  
gerencia.jaboatao@aceni.org.br | www.aceni.org.br

### 3.7. GRÁFICO DE ATENDIMENTO POR HORA

*Handwritten signature*  
000037



**aceni**

Associação das Crianças  
Excepcionais de Nova Iguaçu

+55 81 3479.5611 | +55 81 3479.5372

Rua Maracanã, 31 Prazeres

Jaboatão dos Guararapes - PE | CEP: 54340-100  
gerencia.jaboatao@aceni.org.br | www.aceni.org.br

### GRÁFICO DE ATENDIMENTO POR HORA

Analisando o gráfico de atendimento por hora, observa-se que o pico de atendimento na unidade acontece entre 06h as 23h.

000038 *h*

Período de 01/02/2020 a 29/02/2020 Tipo de Atendimento: Todos Origem: Todos

00:00	01:00	02:00	03:00	04:00	05:00	06:00	07:00	08:00	09:00	10:00	11:00	12:00	13:00	14:00	15:00	16:00	17:00	18:00	19:00	20:00	21:00	22:00	23:00
00:59	01:59	02:59	03:59	04:59	05:59	06:59	07:59	08:59	09:59	10:59	11:59	12:59	13:59	14:59	15:59	16:59	17:59	18:59	19:59	20:59	21:59	22:59	23:59
80	55	51	40	31	57	102	224	318	380	381	352	298	260	307	279	292	277	254	287	270	286	185	124
<b>5.190</b>																							

Gráfico de Atendimentos por Hora

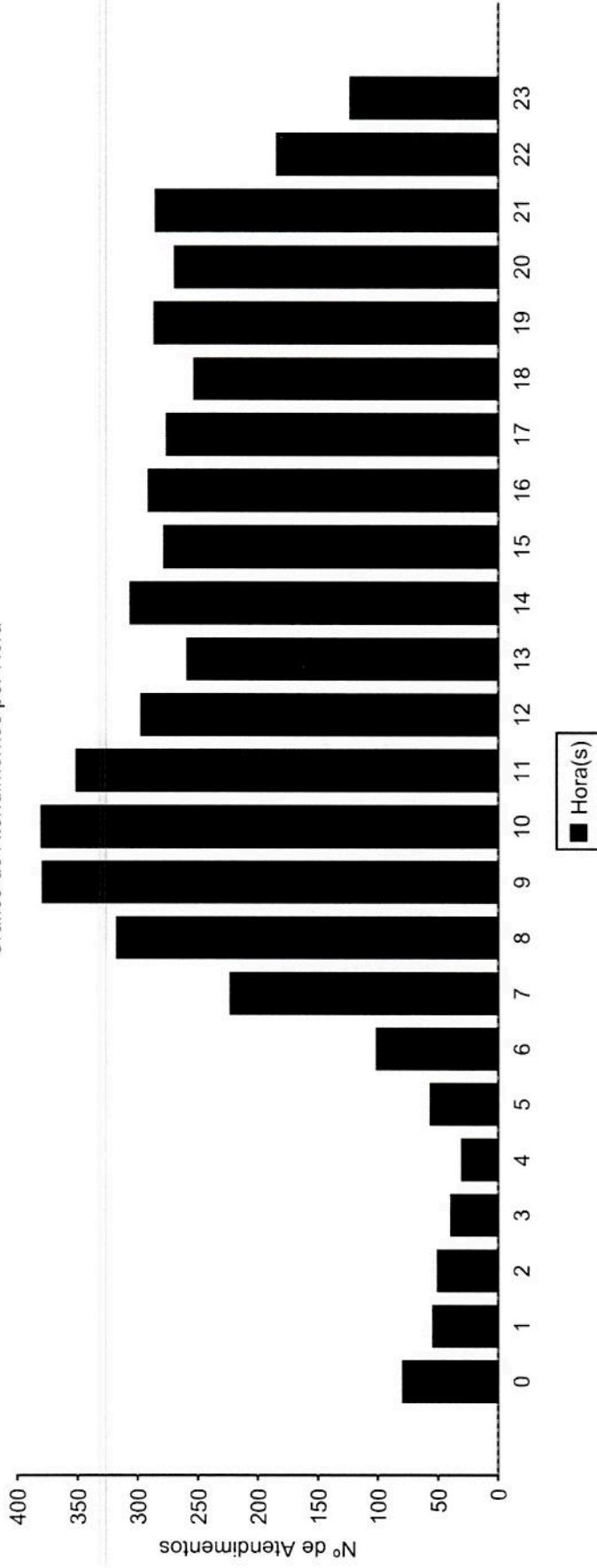

000039



**aceni**

Associação das Crianças  
Excepcionais de Nova Iguaçu

+55 81 3479.5611 | +55 81 3479.5372  
Rua Maracanã, 31 Prazeres  
Jaboatão dos Guararapes - PE | CEP: 54340-100  
gerencia.jaboatao@aceni.org.br | www.aceni.org.br

### 3.8. RELATÓRIO DE ATENDIMENTO POR FAIXA ETÁRIA

  
000040





**aceni**

Associação das Crianças  
Excepcionais de Nova Iguaçu

+55 81 3479.5611 | +55 81 3479.5372

Rua Maracanã, 31 Prazeres

Jaboatão dos Guararapes - PE | CEP: 54340-100  
gerencia.jaboatao@aceni.org.br | www.aceni.org.br

## RELATÓRIO DE ATENDIMENTO POR FAIXA ETÁRIA

De acordo com a faixa etária atendida a maior demanda resume-se a adultos jovens, enquanto que a faixa etária em atendimentos pediátricos que se destacam são de 0 a 2 anos incompletos e de 6 a 12 anos incompletos.

000041

## Por Faixa Etária

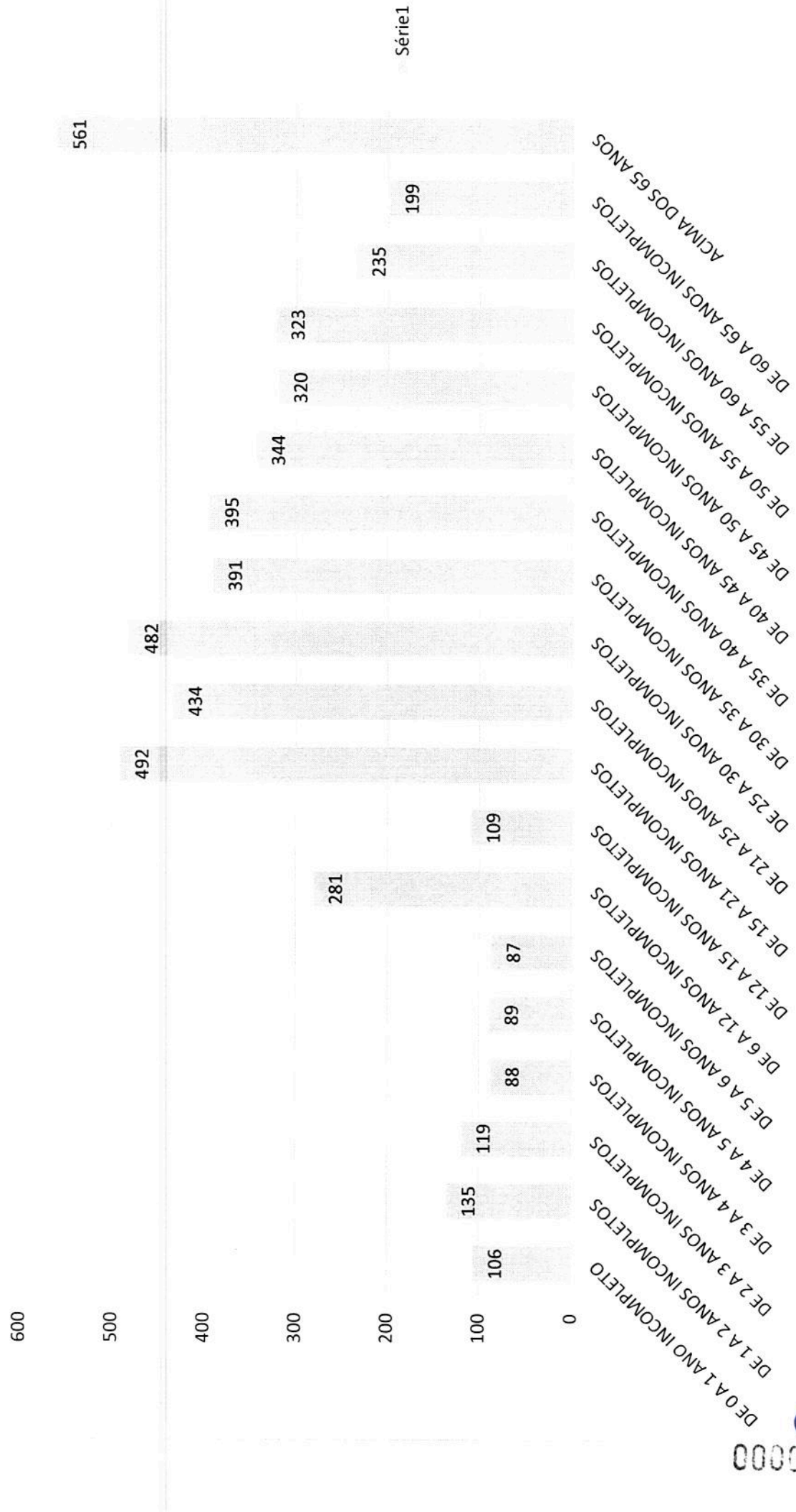

000042

Período de 01/02/2020 a 29/02/2020 Tipo de Atendimento: Todos

Faixa Etária	Quantidade	% do Total
ACIMA DE 65 ANOS	561	10,81 %
DE 15 A 21 ANOS INCOMPLETOS	492	9,48 %
DE 25 A 30 ANOS INCOMPLETOS	482	9,29 %
DE 21 A 25 ANOS INCOMPLETOS	434	8,36 %
DE 35 A 40 ANOS INCOMPLETOS	395	7,61 %
DE 30 A 35 ANOS INCOMPLETOS	391	7,53 %
DE 40 A 45 ANOS INCOMPLETOS	344	6,63 %
DE 50 A 55 ANOS INCOMPLETOS	323	6,22 %
DE 45 A 50 ANOS INCOMPLETOS	320	6,17 %
DE 6 A 12 ANOS INCOMPLETOS	281	5,41 %
DE 55 A 60 ANOS INCOMPLETOS	235	4,53 %
DE 60 A 65 ANOS INCOMPLETOS	199	3,83 %
DE 1 A 2 ANOS INCOMPLETOS	135	2,60 %
DE 2 A 3 ANOS INCOMPLETOS	119	2,29 %
DE 12 A 15 ANOS INCOMPLETOS	109	2,10 %
DE 0 A 1 ANO INCOMPLETO	106	2,04 %
DE 4 A 5 ANOS INCOMPLETOS	89	1,71 %
DE 3 A 4 ANOS INCOMPLETOS	88	1,70 %
DE 5 A 6 ANOS INCOMPLETOS	87	1,68 %
<b>Total de Atendimentos:</b>	<b>5190</b>	

  
UPA SOTAVE  
Lilliane Francisco  
Superintendente



**aceni**

Associação das Crianças  
Excepcionais de Nova Iguaçu

+55 81 3479.5611 | +55 81 3479.5372

Rua Maracanã, 31 Prazeres

Jaboatão dos Guararapes - PE | CEP: 54340-100

gerencia.jaboatao@aceni.org.br | www.aceni.org.br

### 3.9. PLANILHA RESUMOS DE ÓBITOS DIÁRIO

*k*  
000044



**aceni**

Associação das Crianças  
Excepcionais de Nova Iguaçu

+55 81 3479.5611 | +55 81 3479.5372

Rua Maracanã, 31 Prazeres

Jaboatão dos Guararapes - PE | CEP: 54340-100

gerencia.jaboatao@aceni.org.br | www.aceni.org.br

## PLANILHA RESUMOS DE ÓBITOS DIÁRIO

No mês de fevereiro houveram nove óbitos na unidade.

  
000045

55 81 3479 5611 | 3479 5372  
Rua Maracanã, 31 Prazeres  
Jaboatão dos Guararapes - PE | CEP: 54340-100  
gerencia.jaboatao@aceni.org.br | www.aceni.org.br

**aceni**

Associação das Crianças  
Excepcionais de Nova Iguaçu

## Óbitos

Unidade de Pronto Atendimento: UPA SOTAVE

Mês/Ano: fevereiro/2020

DATA	PACIENTE	DATA NASCIMENTO	MOTIVO
02/02/2020	M. E. S. N.	20/08/1954	I219 - INFARRO AGUDO DO MIOCÁRDIO NÃO ESPECIFICADO
04/02/2020	A. M. C.	21/09/1937	R578 - OUTRAS FORMAS DE CHOQUE
05/02/2020	M. A. S. R.	22/07/1945	R579 - CHOQUE NÃO ESPECIFICADO
08/02/2020	S. M. S.	05/01/1956	I469 - PARA CARDÍACA NÃO ESPECIFICADA
11/02/2020	M. L. R. S.	02/11/1958	R418 - OUTROS SINTOMAS E SINAIS ESPECIFICADOS RELATIVOS ÀS FUNÇÕES COGNITIVAS
19/02/2020	J. M. S.	16/01/1962	I469 - PARA CARDÍACA NÃO ESPECIFICADA
23/02/2020	A. W. L.	26/11/1999	X659 - AUTO-INTOXICAÇÃO VOLUNTÁRIA POR ALCÓOL - LOCAL NÃO ESPECIFICADO
24/02/2020	J. V. F. L.	09/03/2002	Y912 - INTOXICAÇÃO ALCOÓLICA GRAVE
27/02/2020	M. V. N. S.	10/05/1967	J189 - PNEUMONIA NÃO ESPECIFICADA

*Superfomeça*  
UPA SOTAVE  
Liliane França  
Superintendente

000046



**aceni**

Associação das Crianças  
Excepcionais de Nova Iguaçu

+55 81 3479.5611 | +55 81 3479.5372

Rua Maracanã, 31 Prazeres

Jaboatão dos Guararapes - PE | CEP: 54340-100

gerencia.jaboatao@aceni.org.br | www.aceni.org.br

#### 4. RELATÓRIO DE ATENÇÃO AO USUÁRIO

000947



**aceni**

Associação das Crianças  
Excepcionais de Nova Iguaçu

+55 81 3479.5611 | +55 81 3479.5372

Rua Maracanã, 31 Prazeres

Jaboatão dos Guararapes - PE | CEP: 54340-100

gerencia.jaboatao@aceni.org.br | www.aceni.org.br

## RELATÓRIO DE ATENÇÃO AO USUÁRIO

De 100% pesquisas respondidas no mês de fevereiro, 56,0% classificaram como EXCELENTE e 42,4% classificaram como BOM o atendimento de uma forma geral. Outro dado relevante é que 47,8%, optaram por esta Unidade devido a qualidade do serviço prestado.

O percentual de pesquisas de satisfação de atendimento aplicadas no mês de fevereiro/2020 foi de 22,8%, superando o proposto em contrato que é de 10%.

  
000048



DIA	QUANTIDADE DE ATENDIMENTO	%	QUANTIDADE DE PESQUISA APLICADA	%	quantidade de pesquisa aplicada /atendimento
01/02/2020	159	3.1%	50	4.2%	31.4%
02/02/2020	153	3.0%	55	4.6%	34.6%
03/02/2020	189	3.6%	46	3.9%	28.9%
04/02/2020	175	3.4%	58	4.9%	36.5%
05/02/2020	176	3.4%	51	4.3%	32.1%
06/02/2020	179	3.5%	52	4.4%	32.7%
07/02/2020	212	4.1%	55	4.6%	34.6%
08/02/2020	139	2.7%	41	3.5%	25.8%
09/02/2020	144	2.8%	47	4.0%	29.6%
10/02/2020	190	3.7%	36	3.0%	22.6%
11/02/2020	180	3.5%	47	4.0%	29.6%
12/02/2020	173	3.3%	24	2.0%	15.1%
13/02/2020	185	3.6%	47	4.0%	29.6%
14/02/2020	187	3.6%	23	1.9%	14.5%
15/02/2020	154	3.0%	41	3.5%	25.8%
16/02/2020	126	2.4%	20	1.7%	12.6%
17/02/2020	221	4.3%	52	4.4%	32.7%
18/02/2020	199	3.8%	46	3.9%	28.9%
19/02/2020	215	4.1%	55	4.6%	34.6%
20/02/2020	171	3.3%	39	3.3%	24.5%
21/02/2020	172	3.3%	48	4.1%	30.2%
22/02/2020	134	2.6%	21	1.8%	13.2%
23/02/2020	188	2.7%	30	2.5%	18.9%
24/02/2020	157	3.0%	26	2.2%	16.4%
25/02/2020	190	3.7%	34	2.9%	21.4%
26/02/2020	204	3.9%	31	2.6%	19.5%
27/02/2020	212	4.1%	33	2.8%	20.8%
28/02/2020	258	5.0%	46	3.9%	28.9%
29/02/2020	191	3.7%	29	2.5%	18.2%
<b>TOTAL</b>	<b>5.183</b>	<b>100%</b>	<b>1.183</b>	<b>100,0%</b>	<b>100,0%</b>

ANÁLISE:  
De 100% pesquisas respondidas no mês de Fevereiro 56,0% classificaram como EXCELENTE e 42,4% classificaram como bom, o atendimento de forma geral. Outro dado relevante é que 47,8% optaram por esta Unidade devido a qualidade do serviço prestado.

	EXCELENTE		BOM		RUIM		TOTAL
	Nº	%	Nº	%	Nº	%	
1. O ATENDIMENTO FOI ADEQUADO?	562	56,0%	502	42,4%	19	1,6%	1183
2. O AMBIENTE ESTAVA ADEQUADO?	639	54,0%	535	45,2%	9	0,8%	1183
<b>TOTAL</b>	<b>1301</b>	<b>106,5%</b>	<b>1037</b>	<b>87,7%</b>	<b>28</b>	<b>2,4%</b>	

3. O QUE FEZ VC OPTAR POR ESTA UNIDADE?

próximo ao trabalho	próximo a residência		qualidade do serviço		TOTAL	
	Nº	%	Nº	%	Nº	%
189	15,0%	428	36,2%	566	47,8%	1.183

000049

*Liliane França*  
UPA SOTAVE  
Liliane França  
Superintendente



**aceni**

Associação das Crianças  
Excepcionais de Nova Iguaçu

+55 81 3479.5611 | +55 81 3479.5372

Rua Maracanã, 31 Prazeres

Jaboatão dos Guararapes - PE | CEP: 54340-100

gerencia.jaboatao@aceni.org.br | www.aceni.org.br

## 5. QUALIDADE DA INFORMAÇÃO

*R*  
000050



**aceni**

Associação das Crianças  
Excepcionais de Nova Iguaçu

+55 81 3479.5611 | +55 81 3479.5372

Rua Maracanã, 31 Prazeres

Jaboatão dos Guararapes - PE | CEP: 54340-100  
gerencia.jaboatao@aceni.org.br | www.aceni.org.br

## QUALIDADE DA INFORMAÇÃO

A UPA de Sotave, utiliza o sistema informatizado de gestão SOUL MV, onde o cadastro é permitido apenas após a inserção no sistema do CEP, parametrizado ao IBGE, garantindo assim informações consistentes acerca do domicílio dos usuários.

Segue em anexo relatório extraído do sistema informatizado de gestão da unidade:

5.1 Atendimento por bairro;

  
000051

Tipo de Atendimento: TODOS - Origem: TODAS - Período de 01/02/2020 a 29/02/2020

UF	Município	Bairro	Total	% Total	% Acumulado
PE	JABOATAO DOS GUARAR	PRAZERES	2244	50,38 %	50,38 %
		CAJUEIRO SECO	717	16,10 %	66,48 %
		GUARARAPES	499	11,20 %	77,68 %
		BARRA DE JANGADA	260	5,84 %	83,52 %
		PIEDADE	220	4,94 %	88,46 %
		COMPORTAS	143	3,21 %	91,67 %
		JARDIM JORDAO	107	2,40 %	94,07 %
		MARCOS FREIRE	87	1,95 %	96,03 %
		MURIBECA	75	1,68 %	97,71 %
		CANDEIAS	47	1,06 %	98,77 %
		VILA RICA	9	0,20 %	98,97 %
		ZUMBI DO PACHECO	8	0,18 %	99,15 %
		CURADO	6	0,13 %	99,28 %
		CENTRO	5	0,11 %	99,39 %
		CAVALEIRO	5	0,11 %	99,51 %
		MURIBEQUINHA	4	0,09 %	99,60 %
		SUCUPIRA	4	0,09 %	99,69 %
		ENGENHO VELHO	3	0,07 %	99,75 %
		DOIS CARNEIROS	2	0,04 %	99,80 %
		SANTO ALEIXO	2	0,04 %	99,84 %
		PRAZERS	1	0,02 %	99,87 %
		CURCURANA	1	0,02 %	99,89 %
		SANTANA	1	0,02 %	99,91 %
		FLORIANO	1	0,02 %	99,93 %
81	1	0,02 %	99,96 %		
VISTA ALEGRE	1	0,02 %	99,98 %		
SOCORRO	1	0,02 %	100,00 %		
<b>Total Município:</b>			<b>4454</b>	<b>85,89 %</b>	
CABO DE SANTO AGOSTI	PONTEZINHA	PONTEZINHA	330	52,72 %	52,72 %
		PONTE DOS CARVALHOS	261	41,69 %	94,41 %
		CENTRO	15	2,40 %	96,81 %
		NUCLEO RESIDENCIAL MINISTRO MAR	5	0,80 %	97,60 %
		CIDADE GARAPU	2	0,32 %	97,92 %
		CRUZEIRO	2	0,32 %	98,24 %
		CHARNECA	2	0,32 %	98,56 %
		PONTE DOS CARVALHO	2	0,32 %	98,88 %
		CHARNEQUINHA	1	0,16 %	99,04 %
		VILA TEATROLOGO BARRETO JUNIOR	1	0,16 %	99,20 %
		JARDIM SANTO INACIO	1	0,16 %	99,36 %
		SAO FRANCISCO	1	0,16 %	99,52 %
		DESTILARIA CENTRAL PRESIDENTE V	1	0,16 %	99,68 %
		VILA DOUTOR MANOEL CLEMENTINO	1	0,16 %	99,84 %
		TORRINHA	1	0,16 %	100,00 %
<b>Total Município:</b>			<b>626</b>	<b>12,07 %</b>	
RECIFE	COHAB	COHAB	15	18,29 %	18,29 %
		IBURA	14	17,07 %	35,37 %
		BOA VIAGEM	9	10,98 %	46,34 %
		JORDAO	5	6,10 %	52,44 %
		IMBIRIBEIRA	5	6,10 %	58,54 %

Tipo de Atendimento: TODOS - Origem: TODAS - Período de 01/02/2020 a 29/02/2020

UF	Município	Bairro	Total	% Total	% Acumulado
PE		COQUEIRAL	4	4,88 %	63,41 %
		CURADO I	3	3,66 %	67,07 %
		BRASILIA TEIMOSA	3	3,66 %	70,73 %
		JARDIM SAO PAULO	2	2,44 %	73,17 %
		AREIAS	2	2,44 %	75,61 %
		IPSEP	2	2,44 %	78,05 %
		PASSARINHO	1	1,22 %	79,27 %
		ARRUDA	1	1,22 %	80,49 %
		SOLEDADE	1	1,22 %	81,71 %
		BARRO	1	1,22 %	82,93 %
		LINHA DO TIRO	1	1,22 %	84,15 %
		CAMPO GRANDE	1	1,22 %	85,37 %
		BOA VISTA	1	1,22 %	86,59 %
		BREJO DA GUABIRABA	1	1,22 %	87,80 %
		ALTO JOSE BONIFACIO	1	1,22 %	89,02 %
		ENGENHO DO MEIO	1	1,22 %	90,24 %
		DOIS UNIDOS	1	1,22 %	91,46 %
		MACAXEIRA	1	1,22 %	92,68 %
		TORROES	1	1,22 %	93,90 %
		VARZEA	1	1,22 %	95,12 %
		AGUA FRIA	1	1,22 %	96,34 %
ENCRUZILHADA	1	1,22 %	97,56 %		
PINA	1	1,22 %	98,78 %		
IPUTINGA	1	1,22 %	100,00 %		
		<b>Total Municipio:</b>	<b>82</b>	<b>1,58 %</b>	
OLINDA		SAPUCAIA	3	42,86 %	42,86 %
		TABAJARA	2	28,57 %	71,43 %
		SITIO NOVO	1	14,29 %	85,71 %
		VILA POPULAR	1	14,29 %	100,00 %
		<b>Total Municipio:</b>	<b>7</b>	<b>0,13 %</b>	
PAULISTA		JANGA	2	50,00 %	50,00 %
		VILA TORRES GALVAO	1	25,00 %	75,00 %
		ARTUR LUNDGREN I	1	25,00 %	100,00 %
		<b>Total Municipio:</b>	<b>4</b>	<b>0,08 %</b>	
SAO LOURENCO DA MAT	CAPIBARIBE	2	100,00 %	100,00 %	
		<b>Total Municipio:</b>	<b>2</b>	<b>0,04 %</b>	
MORENO	CENTRO	1	100,00 %	100,00 %	
		<b>Total Municipio:</b>	<b>1</b>	<b>0,02 %</b>	
BOM JARDIM	CENTRO	1	100,00 %	100,00 %	
		<b>Total Municipio:</b>	<b>1</b>	<b>0,02 %</b>	
IPOJUCA	CENTRO	1	100,00 %	100,00 %	
		<b>Total Municipio:</b>	<b>1</b>	<b>0,02 %</b>	
PONTE DOS CARVALHOS	PONTE DOS CARVALHOS	1	100,00 %	100,00 %	
		<b>Total Municipio:</b>	<b>1</b>	<b>0,02 %</b>	

Tipo de Atendimento: TODOS - Origem: TODAS - Período de 01/02/2020 a 29/02/2020

UF	Município	Bairro	Total	% Total	% Acumulado
PE	IGARASSU	TRIUNFO	1	100,00 %	100,00 %
		<b>Total Município:</b>	<b>1</b>	<b>0,02 %</b>	
	LAJEDO	CENTRO	1	100,00 %	100,00 %
		<b>Total Município:</b>	<b>1</b>	<b>0,02 %</b>	
	LIMOEIRO	CENTRO	1	100,00 %	100,00 %
		<b>Total Município:</b>	<b>1</b>	<b>0,02 %</b>	
	CORTES	CENTRO	1	100,00 %	100,00 %
		<b>Total Município:</b>	<b>1</b>	<b>0,02 %</b>	
	ABREU E LIMA	CAETES III	1	100,00 %	100,00 %
		<b>Total Município:</b>	<b>1</b>	<b>0,02 %</b>	
	PALMARES	CENTRO	1	100,00 %	100,00 %
		<b>Total Município:</b>	<b>1</b>	<b>0,02 %</b>	
	CAMARAGIBE	BAIRRO NOVO DO CARMELO	1	100,00 %	100,00 %
		<b>Total Município:</b>	<b>1</b>	<b>0,02 %</b>	
		<b>Total uf:</b>	<b>5186</b>	<b>99,92 %</b>	
SP	ARARAQUARA	PARQUE LARANJEIRAS	1	100,00 %	100,00 %
		<b>Total Município:</b>	<b>1</b>	<b>100,00 %</b>	
		<b>Total uf:</b>	<b>1</b>	<b>0,02 %</b>	
MA	SAO JOSE DE RIBAMAR	CENTRO	1	100,00 %	100,00 %
		<b>Total Município:</b>	<b>1</b>	<b>100,00 %</b>	
		<b>Total uf:</b>	<b>1</b>	<b>0,02 %</b>	
RJ	DUQUE DE CAXIAS	VILA SANTO ANTONIO	1	100,00 %	100,00 %
		<b>Total Município:</b>	<b>1</b>	<b>100,00 %</b>	
		<b>Total uf:</b>	<b>1</b>	<b>0,02 %</b>	
ES	VILA VELHA	COBILANDIA	1	100,00 %	100,00 %
		<b>Total Município:</b>	<b>1</b>	<b>100,00 %</b>	
		<b>Total uf:</b>	<b>1</b>	<b>0,02 %</b>	
		<b>Total Geral:</b>	<b>5190</b>	<b>100,00%</b>	



**aceni**

Associação das Crianças  
Excepcionais de Nova Iguaçu

+55 81 3479.5611 | +55 81 3479.5372

Rua Maracanã, 31 Prazeres

Jaboatão dos Guararapes - PE | CEP: 54340-100

gerencia.jaboatao@aceni.org.br | www.aceni.org.br

**6. RELATÓRIO DE ATENDIMENTO DE REFERÊNCIA E  
CONTRARREFÊRENCIA**

  
000055



**aceni**

Associação das Crianças  
Excepcionais de Nova Iguaçu

+55 81 3479.5611 | +55 81 3479.5372

Rua Maracanã, 31 Prazeres  
Jaboatão dos Guararapes - PE | CEP: 54340-100  
gerencia.jaboatao@aceni.org.br | www.aceni.org.br

Abaixo segue relatório de atendimento referentes a Hipertensão, Diabetes, Hanseníase e Tuberculose. Está sendo construído o fluxo de referência e contrarreferência em conjunto a gerência de atenção especializada do município de Jaboatão dos Guararapes.

Segue planilha com dados de atendimentos referentes às patologias acima mencionadas, de municípios de Jaboatão dos Guararapes:

  
000056









**aceni**

Associação das Crianças  
Excepcionais de Nova Iguaçu

+55 81 3479.5611 | +55 81 3479.5372

Rua Maracanã, 31 Prazeres

Jaboatão dos Guararapes - PE | CEP: 54340-100

gerencia.jaboatao@aceni.org.br | www.aceni.org.br

## 7. CAMPO DE ENSINO E SERVIÇO

*e*  
000059



**aceni**

Associação das Crianças  
Excepcionais de Nova Iguaçu

+55 81 3479.5611 | +55 81 3479.5372  
Rua Maracanã, 31 Prazeres  
Jaboatão dos Guararapes - PE | CEP: 54340-100  
gerencia.jaboatao@aceni.org.br | www.aceni.org.br

De acordo com ANEXO III que consta no contrato de gestão, a UPA de Sotave faz parte do campo de ensino e pesquisa do município de Jaboatão dos Guararapes, no mês de fevereiro/2020 não recebemos estudantes, proveniente da Secretaria de Saúde do Município. O campo de estágio encontra-se apto à recepção de estudantes acompanhados de preceptor.

  
000060



**aceni**

Associação das Crianças  
Excepcionais de Nova Iguaçu

+55 81 3479.5611 | +55 81 3479.5372

Rua Maracanã, 31 Prazeres

Jaboatão dos Guararapes - PE | CEP: 54340-100

gerencia.jaboatao@aceni.org.br | www.aceni.org.br

## 8. FATURAMENTO

000061 *le*

FATURA SIA/SUS 02/2020 : 01/02/2020 - 29/02/2020 - Somente BPA; Tipo de Tratamento: Todos; Grupo de Procedimento: Todos;  
 Tipo de Procedimento: Todos; Ordem Relatório: Descrição; Tipo Relatório: Setor Executante: Todos;

**Grupo: 02 - PROCEDIMENTOS COM FINALIDADE DIAGNÓSTICA**

Tipo : Interno

**Sub Grupo: 02 - DIAGNÓSTICO EM LABORATÓRIO CLÍNICO**

**Forma de Organização: 01 - EXAMES BIOQUÍMICOS**

Procedimento	Descrição	Anestesista	Profissional	Qtd.	Vi. Unitário	Vi. Total
0202010180	DOSAGEM DE AMILASE	0,00	0,00	86	2,25	193,50
0202010201	DOSAGEM DE BILIRRUBINA TOTAL E FRACOES	0,00	0,00	102	2,01	205,02
0202010317	DOSAGEM DE CREATININA	0,00	0,00	369	1,85	682,65
0202010325	DOSAGEM DE CREATINOFOSFOQUINASE (CPK)	0,00	0,00	17	3,68	62,56
0202010333	DOSAGEM DE CREATINOFOSFOQUINASE FRACAO MB	0,00	0,00	37	4,12	152,44
0202010422	DOSAGEM DE FOSFATASE ALCALINA	0,00	0,00	78	2,01	156,78
0202010554	DOSAGEM DE LIPASE	0,00	0,00	80	2,25	180,00
0202010619	DOSAGEM DE PROTEINAS TOTAIS	0,00	0,00	34	1,40	47,60
0202010635	DOSAGEM DE SODIO	0,00	0,00	310	1,85	573,50
0202010643	DOSAGEM DE TRANSAMINASE GLUTAMICO-OXALACETICA (TGO)	0,00	0,00	176	2,01	353,76
0202010651	DOSAGEM DE TRANSAMINASE GLUTAMICO-PIRUVICA (TGP)	0,00	0,00	174	2,01	349,74
0202010694	DOSAGEM DE UREIA	0,00	0,00	367	1,85	678,95
<b>Total Forma de Organização:</b>						<b>3.636,50</b>

**Forma de Organização: 02 - EXAMES HEMATOLÓGICOS E HEMOSTASIA**

Procedimento	Descrição	Anestesista	Profissional	Qtd.	Vi. Unitário	Vi. Total
0202020070	DETERMINAÇÃO DE TEMPO DE COAGULAÇÃO	0,00	0,00	79	2,73	215,67
0202020380	HEMOGRAMA COMPLETO	0,00	0,00	529	4,11	2.174,19
<b>Total Forma de Organização:</b>						<b>2.389,86</b>

**Forma de Organização: 03 - EXAMES SOROLÓGICOS E IMUNOLÓGICOS**

Procedimento	Descrição	Anestesista	Profissional	Qtd.	Vi. Unitário	Vi. Total
0202030202	DOSAGEM DE PROTEINA C REATIVA	0,00	0,00	294	2,83	832,02
0202031209	DOSAGEM DE TROPONINA	0,00	0,00	40	9,00	360,00
<b>Total Forma de Organização:</b>						<b>1.192,02</b>

**Forma de Organização: 05 - EXAMES DE UROANÁLISE**

Procedimento	Descrição	Anestesista	Profissional	Qtd.	Vi. Unitário	Vi. Total
0202050017	ANALISE DE CARACTERES FÍSICOS, ELEMENTOS E SEDIMENTO DA URINA	0,00	0,00	316	3,70	1.169,20
<b>Total Forma de Organização:</b>						<b>1.169,20</b>
<b>Total Sub Grupo:</b>						<b>8.387,58</b>

**Sub Grupo: 04 - DIAGNÓSTICO POR RADIOLOGIA**

**Forma de Organização: 01 - EXAMES RADIOLÓGICOS DA CABEÇA E PESCOÇO**

Procedimento	Descrição	Anestesista	Profissional	Qtd.	Vi. Unitário	Vi. Total
0204010071	RADIOGRAFIA DE CRANIO (PA + LATERAL + OBLIGUA / BRETTON + HIRTZ)	0,00	0,00	2	9,15	18,30
0204010080	RADIOGRAFIA DE CRANIO (PA + LATERAL)	0,00	0,00	5	7,52	37,60
0204010144	RADIOGRAFIA DE SEIOS DA FACE (FN + MIN + LATERAL + HIRTZ)	0,00	0,00	17	7,32	124,44
<b>Total Forma de Organização:</b>						<b>180,34</b>

000062

FATURA SIA/SUS 02/2020 : 01/02/2020 - 29/02/2020 - Somente BPA; Tipo de Tratamento: Todos; Grupo de Procedimento: Todos;  
 Tipo de Procedimento: Todos; Ordem Relatório: Descricao; Tipo Relatório: Setor Executante: Todos;

**Forma de Organização: 02 - EXAMES RADIOLÓGICOS DA COLUNA VERTEBRAL**

Procedimento Descrição	Anestesista	Profissional	Qtd.	Vi. Unitário	Vi. Total
0204020034 RADIOGRAFIA DE COLUNA CERVICAL (AP + LATERAL + TO + OBLIQUAS)	0,00	0,00	7	8,33	58,31
0204020042 RADIOGRAFIA DE COLUNA CERVICAL (AP + LATERAL + TO / FLEXAO)	0,00	0,00	1	8,19	8,19
0204020069 RADIOGRAFIA DE COLUNA LOMBO-SACRA	0,00	0,00	10	10,96	109,60
0204020093 RADIOGRAFIA DE COLUNA TORACICA (AP + LATERAL)	0,00	0,00	5	9,16	45,80
<b>Total Forma de Organização:</b>	0,00	0,00	23	36,64	221,90

**Forma de Organização: 03 - EXAMES RADIOLÓGICOS DO TORAX E MEDIASTINO**

Procedimento Descrição	Anestesista	Profissional	Qtd.	Vi. Unitário	Vi. Total
0204030170 RADIOGRAFIA DE TORAX (PA)	0,00	0,00	257	6,88	1.768,16
0204030137 RADIOGRAFIA DE TORAX (PA + INSPIRAÇÃO + EXPIRAÇÃO + LATERAL)	0,00	0,00	51	14,32	730,32
<b>Total Forma de Organização:</b>	0,00	0,00	308	21,20	2.498,48

**Forma de Organização: 04 - EXAMES RADIOLÓGICOS DA CINTURA ESCAPULAR E DOS MEMBROS SUPERIORES**

Procedimento Descrição	Anestesista	Profissional	Qtd.	Vi. Unitário	Vi. Total
0204040019 RADIOGRAFIA DE ANTEBRACO	0,00	0,00	13	6,42	83,46
0204040027 RADIOGRAFIA DE ARTICULACAO ACROMIO-CLAVICULAR	0,00	0,00	1	7,40	7,40
0204040043 RADIOGRAFIA DE ARTICULACAO ESTERNO-CLAVICULAR	0,00	0,00	1	7,40	7,40
0204040060 RADIOGRAFIA DE CLAVICULA	0,00	0,00	1	7,40	7,40
0204040078 RADIOGRAFIA DE COTOVELO	0,00	0,00	5	5,90	29,50
0204040116 RADIOGRAFIA DE ESCAPULA/OMBRO (TRES POSICOES)	0,00	0,00	5	7,98	39,90
0204040124 RADIOGRAFIA DE PUNHO (AP + LATERAL + OBLIQUA)	0,00	0,00	13	6,91	89,83
<b>Total Forma de Organização:</b>	0,00	0,00	39	49,41	264,89

**Forma de Organização: 05 - EXAMES RADIOLÓGICOS DO ABDOMEN E PELVE**

Procedimento Descrição	Anestesista	Profissional	Qtd.	Vi. Unitário	Vi. Total
0204050138 RADIOGRAFIA DE ABDOMEN SIMPLES (AP)	0,00	0,00	49	7,17	351,33
<b>Total Forma de Organização:</b>	0,00	0,00	49	7,17	351,33

**Forma de Organização: 06 - EXAMES RADIOLÓGICOS DA CINTURA PÉLVICA E DOS MEMBROS INFERIORES**

Procedimento Descrição	Anestesista	Profissional	Qtd.	Vi. Unitário	Vi. Total
0204060060 RADIOGRAFIA DE ARTICULACAO COXO-FEMORAL	0,00	0,00	1	7,77	7,77
0204060087 RADIOGRAFIA DE ARTICULACAO TIBIO-TARSICA	0,00	0,00	1	6,50	6,50
0204060095 RADIOGRAFIA DE BACIA	0,00	0,00	9	7,77	69,93
0204060125 RADIOGRAFIA DE JOELHO (AP + LATERAL)	0,00	0,00	10	6,78	67,80
0204060150 RADIOGRAFIA DE PE / DEDOS DO PE	0,00	0,00	17	6,78	115,26
0204060168 RADIOGRAFIA DE PERNA	0,00	0,00	8	8,94	71,52
<b>Total Forma de Organização:</b>	0,00	0,00	46	44,54	338,78
<b>Total Sub Grupo:</b>	0,00	0,00	489	182,95	3.855,72

**Sub Grupo: 11 - MÉTODOS DIAGNÓSTICOS EM ESPECIALIDADES**

**Forma de Organização: 02 - DIAGNÓSTICO EM CARDIOLOGIA**

Procedimento Descrição	Anestesista	Profissional	Qtd.	Vi. Unitário	Vi. Total
0211020036 ELETROCARDIOGRAMA	0,00	0,00	375	5,15	1.931,25
<b>Total Forma de Organização:</b>	0,00	0,00	375	5,15	1.931,25
<b>Total Sub Grupo:</b>	0,00	0,00	375	5,15	1.931,25
<b>Total Tipo de Atendimento:</b>	0,00	0,00	3952	237,76	14.174,55
<b>Total Grupo:</b>	0,00	0,00	3952	237,76	14.174,55

000063

FATURA SIA/SUS 02/2020 : 01/02/2020 - 29/02/2020 - Somente BPA; Tipo de Tratamento: Todos; Grupo de Procedimento: Todos;  
 Tipo de Procedimento: Todos; Ordem Relatório: Descricao; Tipo Relatório: Setor Executante: Todos;

**Grupo: 03 - PROCEDIMENTOS CLÍNICOS**

Tipo : Interno

Sub Grupo: 01 - CONSULTAS / ATENDIMENTOS / ACOMPANHAMENTOS

Forma de Organização: 01 - CONSULTAS MÉDICAS/OUTROS PROFISSIONAIS DE NIVEL SUPERIOR

Procedimento Descrição	Anestesista	Profissional	Qtd.	Vi. Unitário	Vi. Total
0301010048 CONSULTA DE PROFISSIONAIS DE NIVEL SUPERIOR NA ATENÇÃO ESPECIALIZADA (EXCE	0,00	0,00	184	6,30	1.159,20
<b>Total Forma de Organização:</b>	0,00	0,00	184	6,30	1.159,20

Forma de Organização: 06 - CONSULTA/ATENDIMENTO ÀS URGÊNCIAS (EM GERAL)

Procedimento Descrição	Anestesista	Profissional	Qtd.	Vi. Unitário	Vi. Total
0301060118 ACOLHIMENTO COM CLASSIFICAÇÃO DE RISCO	0,00	0,00	5187	0,00	0,00
0301060029 ATENDIMENTO DE URGENCIA C/ OBSERVACAO ATE 24 HORAS EM ATENCAO ESPECIALIZ	0,00	0,00	34	12,47	423,98
0301060096 ATENDIMENTO MEDICO EM UNIDADE DE PRONTO ATENDIMENTO	0,00	0,00	5006	11,00	55.066,00
<b>Total Forma de Organização:</b>	0,00	0,00	10227	23,47	55.489,98

Forma de Organização: 10 - ATENDIMENTOS DE ENFERMAGEM (EM GERAL)

Procedimento Descrição	Anestesista	Profissional	Qtd.	Vi. Unitário	Vi. Total
0301100012 ADMINISTRACAO DE MEDICAMENTOS NA ATENCAO ESPECIALIZADA.	0,00	0,00	4575	0,63	2.882,25
0301100039 AFERIÇÃO DE PRESSÃO ARTERIAL	0,00	0,00	1840	0,00	0,00
0301100101 INALAÇÃO / NEBULIZAÇÃO	0,00	0,00	872	0,00	0,00
<b>Total Forma de Organização:</b>	0,00	0,00	7287	0,63	2.882,25
<b>Total Sub Grupo:</b>	0,00	0,00	17698	30,40	59.531,43

Sub Grupo: 03 - TRATAMENTOS CLÍNICOS (OUTRAS ESPECIALIDADES)

Forma de Organização: 09 - TRATAMENTO DE DOENÇAS DO SISTEMA OSTEO MUSCULAR E DO TECIDO CONJUNTIVO

Procedimento Descrição	Anestesista	Profissional	Qtd.	Vi. Unitário	Vi. Total
0303090200 TRATAMENTO CONSERVADOR DE FRATURA EM MEMBRO INFERIOR COM IMOBILIZAÇÃO	0,00	0,00	2	41,93	83,86
0303090227 TRATAMENTO CONSERVADOR DE FRATURA EM MEMBRO SUPERIOR COM IMOBILIZAÇÃO	0,00	0,00	1	41,63	41,63
<b>Total Forma de Organização:</b>	0,00	0,00	3	83,56	125,49
<b>Total Sub Grupo:</b>	0,00	0,00	3	83,56	125,49
<b>Total Tipo de Atendimento:</b>	0,00	0,00	17701	113,96	59.656,92
<b>Total Grupo:</b>	0,00	0,00	17701	113,96	59.656,92

Total de Procedimento(s): 9

**Grupo: 04 - PROCEDIMENTOS CIRÚRGICOS**

Tipo : Interno

Sub Grupo: 01 - PEQUENAS CIRURGIAS E CIRURGIAS DE PELE, TECIDO SUBCUTÂNEO E MUCOSA

Forma de Organização: 01 - PEQUENAS CIRURGIAS

Procedimento Descrição	Anestesista	Profissional	Qtd.	Vi. Unitário	Vi. Total
040100023 CURATIVO GRAU I COM OU SEM DEBRIDAMENTO	0,00	0,00	95	0,00	0,00
<b>Total Forma de Organização:</b>	0,00	0,00	95	0,00	0,00
<b>Total Sub Grupo:</b>	0,00	0,00	95	0,00	0,00



FATURA SIA/SUS 02/2020 : 01/02/2020 - 29/02/2020 - Somente BPA; Tipo de Tratamento: Todos; Grupo de Procedimento: Todos;  
Tipo de Procedimento: Todos; Ordem Relatório: Descrição; Tipo Relatório: Setor Executante: Todos;

Total de Procedimento(s): 1	Total Tipo de Atendimento:	0,00	0,00	95	0,00	0,00
	Total Grupo:	0,00	0,00	95	0,00	0,00
				<b>21748</b>		<b>73.831,47</b>

000065 



**aceni**

Associação das Crianças  
Excepcionais de Nova Iguaçu

+55 81 3479.5611 | +55 81 3479.5372

Rua Maracanã, 31 Prazeres

Jaboatão dos Guararapes - PE | CEP: 54340-100

gerencia.jaboatao@aceni.org.br | www.aceni.org.br

## 9. CONCLUSÃO

*le*  
000066

Levando-se em consideração o número total de atendimentos médico mensal da unidade, sendo este o quantitativo de 4.979 pacientes, a meta mensal foi alcançada e ultrapassada em 10,6%, de acordo com o total de 4500 atendimentos previstos em contrato.

Em relação aos atendimentos de odontologia, foram realizados 204 atendimentos, enquanto que a meta mensal é 450 atendimentos/mês, a meta proposta não foi atingida pois não houve demanda espontânea suficiente.

Segue abaixo gráficos demonstrando número de atendimentos geral e número de atendimentos odontológicos:

