



PREFEITURA MUNICIPAL DE JABOATÃO DOS GUARARAPES  
SECRETARIA MUNICIPAL DE SAÚDE

1º TERMO ADITIVO AO CONTRATO Nº 001/2022 - SMS

**PRIMEIRO TERMO ADITIVO AO CONTRATO DE SERVIÇO CONTINUADO, QUE ENTRE SI CELEBRAM O MUNICÍPIO DO JABOATÃO DOS GUARARAPES-PE E ASSOCIAÇÃO DE PROTEÇÃO À MATERNIDADE E INFÂNCIA UBAÍRA – S3 GESTÃO EM SAÚDE, NA FORMA ABAIXO:**

O **MUNICÍPIO DE JABOATÃO DOS GUARARAPES**, entidade de direito público interno, com sede na Avenida General Barreto de Menezes, nº 1648, Prazeres, Jaboatão dos Guararapes/PE, regularmente inscrito no CNPJ sob o nº 10.377.679/0001-96, através da **SECRETARIA MUNICIPAL DE SAÚDE**, por meio do **FUNDO MUNICIPAL DE SAÚDE**, inscrito no CNPJ/MF 03.904.395/0001-45, neste ato representada pelo Secretária Municipal de Saúde da Pasta, Sra. **ZELMA DE FATIMA CHAVES PESSÔA**, portador da cédula de identidade nº 2041390 SDS/PE, inscrito no CPF/MF sob o nº 497.832.974.49, doravante denominado simplesmente **CONTRATANTE**, e **ASSOCIAÇÃO DE PROTEÇÃO À MATERNIDADE E INFÂNCIA UBAÍRA – S3 GESTÃO EM SAÚDE**, pessoa jurídica de direito privado, inscrita no CNPJ nº 14.284.483/0001-08, com sede em Rua Antônio Teixeira Della Cella, S/N, , CEP: 45310-000, neste ato representada pelo Sr. **YURGAN TARGE PASSOS SANTANA**, brasileiro, médico, portador da Cédula de Identidade nº 08376818-12 SSP/BA, inscrita no CPF/MF sob o nº 004.256.495.63, residente e domiciliado em Ubaíra/BA, doravante denominada simplesmente **CONTRATADA**, através do presente instrumento particular de aditivo ao contrato em epígrafe, têm entre si justo e avençado, mediante as cláusulas e condições enunciadas em sucessivo, que mutuamente outorgam, aceitam e se obrigam a fielmente cumprir, por si e seus sucessores:

**CONSIDERANDO** o Contrato nº 001/2022 - SMS, cujo objeto consiste em Gerenciamento institucional, a operacionalização e a oferta de ações e serviços em saúde assistenciais e não assistenciais, em tempo integral (24 horas/dia), a serem prestados pela contratada na Unidade de Pronto Atendimento - UPA, doravante designada simplesmente **UPA EDUARDO CAMPOS - SOTAVE**, localizada na Rua Maracanã, nº 31, Sotave, no Município do Jaboatão dos Guararapes, oriundo do **Processo Administrativo nº 226.2021.INEX.031.SMS.CPL2**;

**CONSIDERANDO** o teor do Ofício nº 1884/2022/ASJUR/GAB/SMS, oriundo da **SECRETARIA MUNICIPAL DE SAÚDE**, da lavra da Secretária da pasta, Sra. Zelma de Fatima Chaves Pessôa, que solicita e justifica a elaboração do competente termo aditivo visando à alteração do Plano de Trabalho;

**CONSIDERANDO** a nota técnica nº 54/2022 - SMS/SAS/GAE/RUE, da Coordenadora da Rede de Urgência e Emergência, Sra. Elis Falcão, apresentada em anexo ao Ofício nº 1884/2022/ASJUR/GAB/SMS;

**CONSIDERANDO** o parecer/cota jurídico nº 168/2022- ASJUR/SMS, da lavra da Dra. Renata Gomes Silva Coêlho, inscrito na OAB/PE nº 25.403, que opina favoravelmente pela realização do presente aditamento nos termos pretendidos;

**CONSIDERANDO** a solicitação da empresa em razão da revisão do Plano de Trabalho, conforme atesta o contratante em documentação anexa ao Ofício nº 1884/2022/ASJUR/GAB/SMS;

**CONSIDERANDO** que o Valor do contrato não será alterado em razão da alteração do Plano de Trabalho, conforme planilha de custo/despesas, anexa a Nota Técnica nº 54/2022 - SMS/SAS/GAE/RUE;

**CONSIDERANDO** o Novo Plano de Trabalho, apresentado em anexo ao Ofício nº 1884/2022/ASJUR/GAB/SMS;

**CLÁUSULA PRIMEIRA – DO FUNDAMENTO LEGAL**

O presente Termo Aditivo ao Contrato acima identificado tem fundamento na Lei Federal nº 8.666/93 e suas alterações, em especial seu artigo 65, inciso II, b, bem como na previsão do Instrumento Contratual e notadamente ante a solicitação acima mencionada, que faz parte integrante e indissociável deste Instrumento independente de transcrição.

**CLÁUSULA SEGUNDA – DO OBJETO**

Constitui objeto do presente Termo Aditivo a alteração do Plano de Trabalho.

**CLÁUSULA TERCEIRA – DO VISTO DA ASSESSORIA JURÍDICA**



PREFEITURA MUNICIPAL DE JABOATÃO DOS GUARARAPES  
SECRETARIA MUNICIPAL DE SAÚDE

O presente TERMO ADITIVO terá o visto da Assessoria Jurídica da Secretaria Municipal de Saúde, de acordo com o estabelecido no parágrafo único do art. 38, da Lei Federal nº 8.666/93.

**CLÁUSULA QUARTA – DO REGISTRO**

Em atendimento a Lei Complementar nº 38/2021 o presente instrumento segue vistado eletronicamente pela Gerência de Contratos para registro e arquivamento na Superintendência Especial de Licitações e Contratos – SULIC.

**CLÁUSULA QUINTA – DAS DEMAIS CONDIÇÕES CONTRATUAIS**

Ficam mantidas todas as demais cláusulas e condições contratuais que não tenham sido alteradas ou modificadas, no todo ou em parte, pelo presente instrumento.

E, por estarem assim justas e pactuadas, firmam as partes o presente instrumento, depois de lido e achado conforme, em 04 (quatro) vias de igual teor e forma, para um só fim de direito, na presença de duas testemunhas.

Jaboatão dos Guararapes/PE, 16 de setembro de 2022 .

  
Zelma de Fatima Chaves Pessoa  
Secretaria Municipal de Saúde  
Mat. 911551

**ZELMA DE FATIMA CHAVES PESSOA**  
**SECRETÁRIA MUNICIPAL DE SAÚDE**  
**CONTRATANTE**

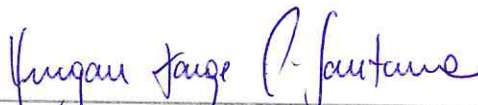
  
Yurgan Targe Passos Santana  
ASSOCIAÇÃO DE PROTEÇÃO À MATERNIDADE E INFÂNCIA UBAÍRA – S3 GESTÃO EM SAÚDE  
CONTRATADA

**ASSOCIAÇÃO DE PROTEÇÃO À MATERNIDADE E INFÂNCIA UBAÍRA – S3 GESTÃO EM SAÚDE**  
**CONTRATADA**

**TESTEMUNHAS:**

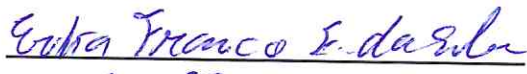
  
Erika Franco E. da Silva  
CPF/MF: 119.997.319.72

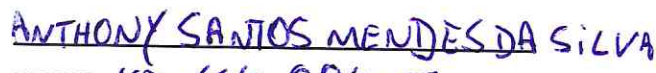
  
ANTHONY SANTOS MENDES DA SILVA  
CPF/MF: 112.664.994-58

  
Renata Cecilio  
Gerente Jurídica  
Mat. 4.091.1548.2  
CAB 25.403

# ORGANOGRAMA UPA DR. EDUARDO CAMPOS - SOTAVE

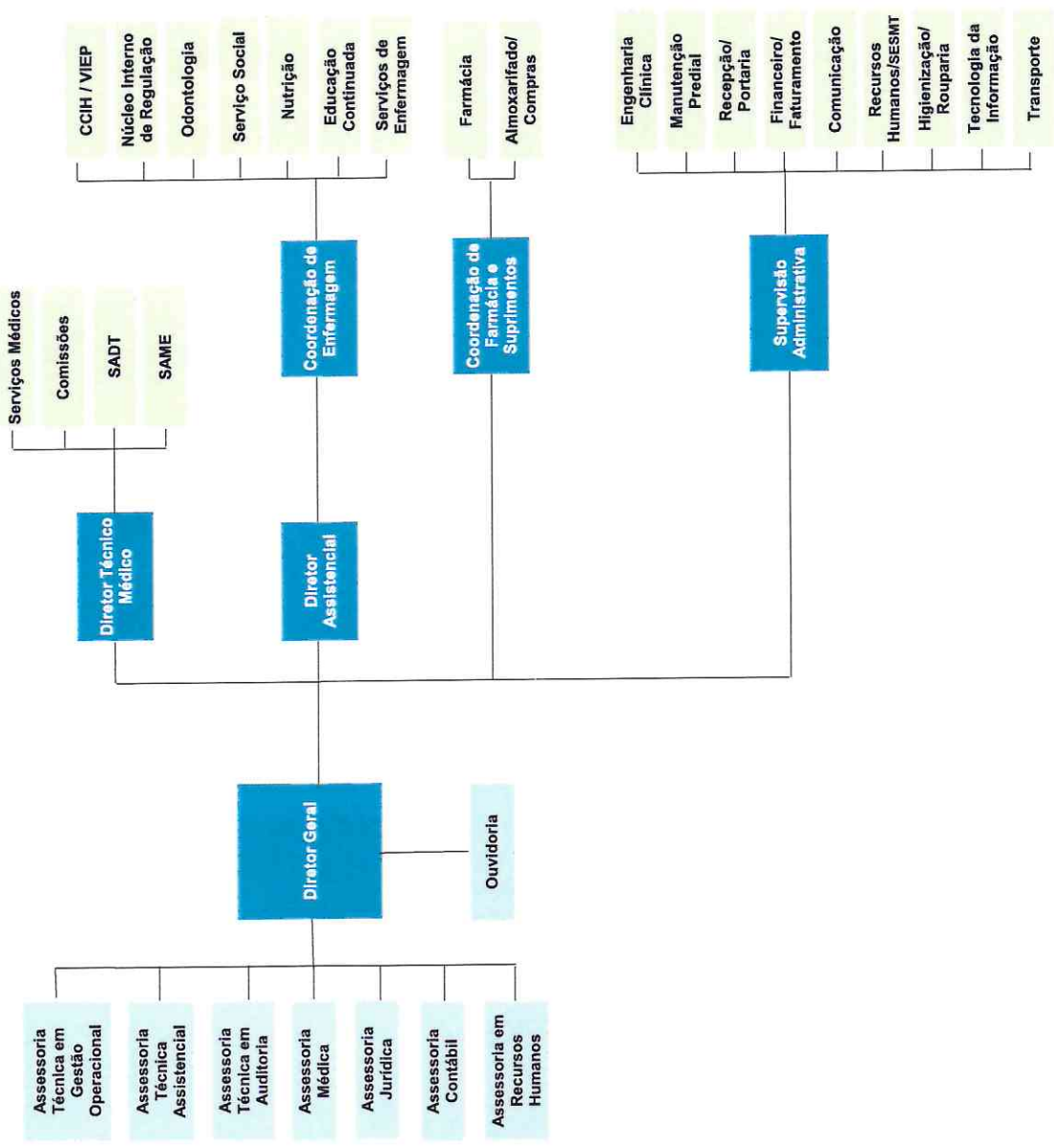

COMUNIDADE EXTERNA / PACIENTES

GESTÃO NÍVEL CENTRAL / MATRIZ



GESTÃO EM SAÚDE





GESTÃO EM SAÚDE

## DIMENSIONAMENTO DE PESSOAL

Área	Categoria	Profissionais Contrato	Profissionais Atuais	Vínculo	Carga Horária Semanal	Salário Bruto			Remuneração Total Por Profissional	Benefícios por Profissional	Remuneração Total	Benefícios Total	
						Salário Base	Insalubridade	Gratificações Normativas					
Médicos	Diretor médico + Clínico semana	0	1	CLT	44h	R\$ 18.000,00	R\$ 242,40	R\$ -	R\$ 1.393,06	R\$ 0,00	R\$ 19.635,46	R\$ 0,00	
	Médico Clínico semana	10	9	CLT	24h	R\$ 8.000,00	R\$ 242,40	R\$ -	R\$ 1.153,94	R\$ 9.396,34	R\$ 84.567,06	R\$ 0,00	
	Médico Clínico final de semana	4	4	CLT	24h	R\$ 9.000,00	R\$ 242,40	R\$ -	R\$ 1.293,94	R\$ 10.536,34	R\$ 42.145,36	R\$ 0,00	
	Médico Pediatra semana	10	5	CLT	24h	R\$ 8.000,00	R\$ 242,40	R\$ -	R\$ 1.153,94	R\$ 9.396,34	R\$ 46.981,70	R\$ 0,00	
	Médico Pediatra final de semana	4	2	CLT	24h	R\$ 9.000,00	R\$ 242,40	R\$ -	R\$ 1.293,94	R\$ 10.536,34	R\$ 21.072,68	R\$ 0,00	
	Enfermeiro Núcleo de Epidemiologia	1	1	CLT	40h	R\$ 2.800,00	R\$ 242,40	R\$ -	R\$ -	R\$ 3.042,40	R\$ 41,00	R\$ 3.042,40	R\$ 41,00
	Assistente Social	5	3	CLT	30h	R\$ 2.076,15	R\$ 242,40	R\$ -	R\$ 189,70	R\$ 2.508,25	R\$ 84,43	R\$ 7.524,75	R\$ 253,29
	Técnico em Radiologia	7	7	CLT	24h	R\$ 2.090,16	R\$ 816,06	R\$ -	R\$ 239,42	R\$ 3.165,64	R\$ 83,59	R\$ 22.159,51	R\$ 585,13
	Técnico em Radiologia (RT)	0	1	CLT	24h	R\$ 2.090,16	R\$ 836,06	R\$ 200,00	R\$ 255,78	R\$ 3.382,00	R\$ 83,59	R\$ 3.382,00	R\$ 83,59
	Técnico de Enfermagem	25	30	CLT	36h	R\$ 1.252,53	R\$ 242,40	R\$ -	R\$ 122,31	R\$ 1.617,24	R\$ 133,85	R\$ 3.882,00	R\$ 133,85
	Técnico de Enfermagem ADM	0	1	CLT	36h	R\$ 2.200,00	R\$ 242,40	R\$ -	R\$ 122,31	R\$ 2.090,00	R\$ 2.090,00	R\$ 1.617,24	R\$ 133,85
	Enfermeiro	12	12	CLT	36h	R\$ 2.200,00	R\$ 242,40	R\$ -	R\$ 216,93	R\$ 2.666,00	R\$ 77,00	R\$ 34.419,96	R\$ 924,00
Enfermeiro Diarista	0	1	CLT	40h	R\$ 2.000,00	R\$ 242,40	R\$ -	R\$ -	R\$ 3.308,40	R\$ 41,00	R\$ 3.308,40	R\$ 41,00	
Coordenador de Farmácia	1	1	CLT	30h	R\$ 3.210,00	R\$ 642,00	R\$ 1.601,64	R\$ -	R\$ -	R\$ 16,40	R\$ 5.453,64	R\$ 16,40	
Farmacêutico	3	6	CLT	30h	R\$ 3.210,00	R\$ 642,00	R\$ -	R\$ -	R\$ 3.892,00	R\$ 16,40	R\$ 23.112,00	R\$ 98,40	
Bioquímico/Biomédico	1	0	CLT	30h	R\$ 3.230,00	R\$ 646,00	R\$ -	R\$ -	R\$ -	R\$ 15,20	R\$ -	R\$ 0,00	
Nutricionista	0	1	CLT	40h	R\$ 2.700,00	R\$ 242,40	R\$ -	R\$ -	R\$ -	R\$ 3.876,00	R\$ 2.942,40	R\$ 0,00	
Técnico de Patologia Clínica (Flebotomista)	5	4	CLT	36h	R\$ 1.252,53	R\$ 242,40	R\$ -	R\$ 122,31	R\$ 1.617,24	R\$ 47,00	R\$ 6.488,96	R\$ 535,39	
Auxiliar em Saúde Bucal	1	1	CLT	44h	R\$ 1.311,09	R\$ 242,40	R\$ -	R\$ -	R\$ -	R\$ 130,33	R\$ 1.553,49	R\$ 130,33	
Cirurgião Dentista	1	5	CLT	12h	R\$ 2.181,60	R\$ 872,64	R\$ -	R\$ -	R\$ -	R\$ 3.054,24	R\$ 0,00	R\$ 0,00	
Almozenista	1	0	CLT	44h	R\$ 1.400,00	R\$ 242,40	R\$ -	R\$ -	R\$ -	R\$ 1.642,40	R\$ -	R\$ 0,00	
Auxiliar de Almozenado	1	0	CLT	44h	R\$ 1.250,00	R\$ 242,40	R\$ -	R\$ -	R\$ -	R\$ 1.492,40	R\$ -	R\$ 0,00	
Auxiliar Administrativo	4	0	CLT	44h	R\$ 1.250,00	R\$ 242,40	R\$ -	R\$ -	R\$ -	R\$ 1.454,40	R\$ 1.454,40	R\$ 136,28	
Auxiliar de Manutenção	0	1	CLT	44h	R\$ 1.212,00	R\$ 242,40	R\$ -	R\$ -	R\$ -	R\$ 17,00	R\$ 3.442,40	R\$ 17,00	
Analista Financeiro (Supervisor de Prestação)	1	1	CLT	44h	R\$ 3.200,00	R\$ 242,40	R\$ -	R\$ -	R\$ -	R\$ 99,00	R\$ -	R\$ 0,00	
Analista Administrativo	2	0	CLT	44h	R\$ 2.500,00	R\$ 242,40	R\$ -	R\$ -	R\$ -	R\$ 2.742,40	R\$ -	R\$ 0,00	
Analista de Recursos Humanos	1	1	CLT	44h	R\$ 2.500,00	R\$ 242,40	R\$ -	R\$ -	R\$ -	R\$ 2.742,40	R\$ 2.742,40	R\$ 59,00	
Analista de Suprimentos	1	1	CLT	44h	R\$ 2.500,00	R\$ 242,40	R\$ -	R\$ -	R\$ -	R\$ 2.742,40	R\$ 2.742,40	R\$ 59,00	
Assistente Administrativo	0	2	CLT	44h	R\$ 1.400,00	R\$ 242,40	R\$ -	R\$ -	R\$ -	R\$ 1.642,40	R\$ 3.284,80	R\$ 250,00	
Supervisor Administrativo	0	1	CLT	44h	R\$ 3.200,00	R\$ 242,40	R\$ -	R\$ -	R\$ -	R\$ 17,00	R\$ 3.442,40	R\$ 17,00	
Coordenador de Enfermagem (RT)	0	1	CLT	44h	R\$ 4.000,00	R\$ 242,40	R\$ 400,00	R\$ -	R\$ -	R\$ 0,00	R\$ 4.642,40	R\$ 0,00	
Gerente Administrativo Financeiro	1	0	CLT	44h	R\$ 8.000,00	R\$ 242,40	R\$ -	R\$ -	R\$ -	R\$ 8.242,40	R\$ -	R\$ 0,00	
Diretor Técnico (médico) CUSTO MÉDICO	1	0	CLT	20h	R\$ 10.000,00	R\$ 242,40	R\$ -	R\$ -	R\$ -	R\$ 10.242,40	R\$ -	R\$ 0,00	
Diretor Geral	1	1	CLT	44h	R\$ 12.000,00	R\$ 242,40	R\$ -	R\$ -	R\$ -	R\$ 0,00	R\$ 10.042,40	R\$ 0,00	
Gerente Operacional (RT)	0	1	CLT	44h	R\$ 5.000,00	R\$ 242,40	R\$ 1.000,00	R\$ -	R\$ -	R\$ 6.242,40	R\$ -	R\$ 0,00	
Técnico em Segurança do Trabalho	1	1	CLT	44h	R\$ 1.684,08	R\$ 242,40	R\$ -	R\$ -	R\$ -	R\$ 1.926,48	R\$ 1.926,48	R\$ 107,96	
Auxiliar de Regulação	1	0	CLT	44h	R\$ 1.368,29	R\$ 242,40	R\$ -	R\$ -	R\$ -	R\$ 134,00	R\$ -	R\$ 0,00	
Encarregado Administrativo	0	2	CLT	44h	R\$ 1.368,29	R\$ 242,40	R\$ -	R\$ -	R\$ -	R\$ 1.610,69	R\$ 1.610,69	R\$ 253,81	
Recepcionista	4	8	CLT	44h	R\$ 1.212,00	R\$ 242,40	R\$ -	R\$ 145,44	R\$ 1.599,84	R\$ 1.362,28	R\$ 12.798,72	R\$ 1.090,24	
Maquieiro	4	4	CLT	44h	R\$ 1.212,00	R\$ 242,40	R\$ -	R\$ -	R\$ 145,44	R\$ 1.599,84	R\$ 1.599,84	R\$ 545,12	
Agente de Serviços Gerais	12	10	CLT	44h	R\$ 1.212,00	R\$ 242,40	R\$ -	R\$ -	R\$ 145,44	R\$ 1.599,84	R\$ 1.599,84	R\$ 1.362,80	
Motobista de ambulância	8	4	CLT	44h	R\$ 1.550,00	R\$ 242,40	R\$ -	R\$ -	R\$ 179,24	R\$ 1.116,64	R\$ 7.886,56	R\$ 464,00	
Agente de Portaria	4	9	CLT	44h	R\$ 1.212,00	R\$ 242,40	R\$ -	R\$ -	R\$ 145,44	R\$ 1.599,84	R\$ 1.599,84	R\$ 1.236,52	
Auxiliar Farmácia	1	3	CLT	44h	R\$ 1.400,00	R\$ 242,40	R\$ -	R\$ -	R\$ 145,44	R\$ 1.599,84	R\$ 1.599,84	R\$ 408,84	
Faturista	4	0	CLT	44h	R\$ 1.400,00	R\$ 242,40	R\$ -	R\$ -	R\$ -	R\$ 1.642,40	R\$ -	R\$ 0,00	
Copiarista	2	4	CLT	44h	R\$ 1.212,00	R\$ 242,40	R\$ -	R\$ -	R\$ -	R\$ 1.454,40	R\$ 1.454,40	R\$ 545,12	
Coordenador de TI	1	0	CLT	44h	R\$ 3.210,00	R\$ 242,40	R\$ -	R\$ -	R\$ -	R\$ 3.454,40	R\$ 16,40	R\$ 0,00	
Analista de TI	0	0	CLT	44h	R\$ 2.500,00	R\$ 242,40	R\$ -	R\$ -	R\$ -	R\$ 2.742,40	R\$ -	R\$ 0,00	
Técnico em Informática	1	1	CLT	44h	R\$ 1.369,38	R\$ 242,40	R\$ -	R\$ -	R\$ -	R\$ 1.612,38	R\$ 1.612,38	R\$ 126,80	
		248	252								R\$ 32.070,37	R\$ 13.574,92	

www.s3saude.com.br



contato@s3saude.com.br

121.4116.1333



GESTÃO EM SAÚDE

## PLANILHA DE CUSTO/DESPESA MENSIS UPA EDUARDO CAMPOS – SOTAVE

DESPESAS OPERACIONAIS	Contrato	Nova Proposta
<b>1. Pessoal</b>	<b>R\$ 698.856,73</b>	<b>R\$ 685.871,51</b>
1.1 Ordenados (Não inclui férias, Décimo Terceiro e Rescisão)	R\$ 522.900,92	R\$ 512.070,37
1.1.1 Assistência Médica	R\$ 390.645,49	R\$ 376.350,72
1.1.1.1 Médicos	R\$ 235.360,44	R\$ 214.402,26
1.1.1.2 Outros Profissionais de Saúde	R\$ 155.285,05	R\$ 161.948,46
1.1.2 Assistência Odontológica	R\$ 4.690,00	R\$ 16.824,69
1.1.3 Administrativo	R\$ 127.565,43	R\$ 118.894,96
1.2 FGTS	R\$ 41.832,07	R\$ 40.965,63
1.3 PIS	R\$ -	R\$ -
1.4 Benefícios	R\$ 12.340,11	R\$ 13.574,32
1.5 Provisões (Férias + 13º + rescisões)	R\$ 121.783,62	R\$ 119.261,19
<b>2. Insumos Assistenciais</b>	<b>R\$ 166.000,00</b>	<b>R\$ 128.623,78</b>
2.1 Materiais Descartáveis/Material de Penso	R\$ 90.000,00	R\$ 35.254,75
2.2 Medicamentos	R\$ 60.000,00	R\$ 59.338,64
2.3 Dietas industrializadas	R\$ -	R\$ 1.481,57
2.4 Gases Medicinais	R\$ 5.000,00	R\$ 22.548,82
2.5 OPME (Órteses, Próteses e Materiais Especiais)	R\$ -	R\$ -
2.6 Material de uso odontológico	R\$ 1.000,00	R\$ -
2.7 Outras despesas com insumos assistenciais	R\$ 10.000,00	R\$ 10.000,00
<b>3. Materiais/Consumos diversos</b>	<b>R\$ 43.900,00</b>	<b>R\$ 51.197,72</b>
3.1 Material de Higienização e Limpeza	R\$ 8.000,00	R\$ 8.526,04
3.2 Material/ Gêneros Alimentícios	R\$ -	R\$ 2.064,53
3.3 Material de Expediente	R\$ 3.000,00	R\$ 3.000,00
3.4 Combustível	R\$ 4.500,00	R\$ 6.500,00
3.5 GLP	R\$ -	R\$ -
3.6 Material de Manutenção	R\$ 4.400,00	R\$ 7.107,15
3.6.1 Predial e Mobiliário	R\$ 900,00	R\$ 2.456,15
3.6.2 Equipamentos Médico-Hospitalar	R\$ 2.000,00	R\$ 2.000,00
3.6.3 Equipamentos de Informática	R\$ 500,00	R\$ 1.651,00
3.6.4 Manutenção de Veículo	R\$ 700,00	R\$ 700,00
3.6.5 Outras despesas com material de manutenção	R\$ 300,00	R\$ 300,00
3.7. Tecidos, Fardamentos e EPI	R\$ 14.000,00	R\$ 14.000,00
3.8 Outras despesas com Materiais Diversos	R\$ 10.000,00	R\$ 10.000,00
<b>4. Seguros e Tributos</b>	<b>R\$ -</b>	<b>R\$ 2.423,47</b>
4.1 Seguros (Imóvel e Veículos)	R\$ -	R\$ -
4.2 Tributos (Impostos e Taxas)	R\$ -	R\$ 2.423,47
4.2.1 Taxas	R\$ -	R\$ 2.423,47
4.2.2 Impostos	R\$ -	R\$ -



GESTÃO EM SAÚDE

<b>5. Gerais</b>	<b>R\$ 48.500,00</b>	<b>R\$ 39.307,50</b>
5.1 Telefonia/Internet	R\$ 1.500,00	R\$ 1.560,48
5.1.2 Oi Telefonia		R\$ 160,48
5.1.3 Link Dedicado		R\$ 1.400,00
5.2 Água	R\$ 12.000,00	R\$ 1.814,21
5.3 Energia Elétrica	R\$ 10.000,00	R\$ 21.646,42
5.4 Aluguéis/Loações (exceto ambulância)	R\$ 5.000,00	R\$ 2.900,12
5.5 Outras despesas gerais	R\$ 20.000,00	R\$ 11.386,27
5.5.1 Guarda de arquivo	R\$ -	R\$ 1.500,00
5.5.2 Diárias, hospedagem, gastos com deslocamento e viagens	R\$ -	R\$ 9.886,27
<b>6. Serviços Terceirizados/Contratos de Prestação de Serviços</b>	<b>R\$ 160.200,00</b>	<b>R\$ 178.032,75</b>
6.1 Administrativos (Pessoa Jurídica)	R\$ 160.200,00	R\$ 178.032,75
6.1.1 Laboratório	R\$ 17.000,00	R\$ 14.593,02
6.1.2 Alimentação/Dietas	R\$ 41.000,00	R\$ 41.000,00
6.1.3 Locação de Ambulâncias	R\$ 8.000,00	R\$ 13.000,00
6.1.4 Lavanderia	R\$ 6.000,00	R\$ 1.500,00
6.1.5 Coleta de Lixo Hospitalar	R\$ 2.200,00	R\$ 2.200,00
6.1.6 Manutenção/Aluguel/Use de Sistemas ou Softwares	R\$ 36.000,00	R\$ 36.000,00
6.1.7 Vigilância e Limpeza	R\$ 16.000,00	R\$ 2.489,73
6.1.8 Consultorias e Treinamentos	R\$ 4.000,00	R\$ 4.000,00
6.1.9 Outras pessoas jurídicas	R\$ 30.000,00	R\$ 63.250,00
6.1.9.1 Contabilidade	R\$ -	R\$ 5.000,00
6.1.8.2 Assessoria Jurídica	R\$ -	R\$ 10.000,00
6.1.8.3 Controle Interno e Auditoria	R\$ -	R\$ 10.000,00
6.1.8.4 Assessoria Técnico-Assistencial	R\$ -	R\$ 18.000,00
6.1.8.5 Assessoria Técnico-Administrativa	R\$ -	R\$ 10.000,00
6.1.8.6 Capacitação e Treinamento (Humanização)	R\$ -	R\$ 5.000,00
6.1.8.7 Assessoria em Recursos Humanos	R\$ -	R\$ 5.250,00
<b>7. Manutenção</b>	<b>R\$ 45.000,00</b>	<b>R\$ 77.000,00</b>
7.1 Predial e Mobiliário	R\$ 12.000,00	R\$ 12.000,00
7.2 Veículos	R\$ 2.000,00	R\$ -
7.3 Equipamentos Médico-hospitalar	R\$ 12.000,00	R\$ 12.000,00
7.4 Equipamentos de Informática	R\$ 5.000,00	R\$ 5.000,00
7.5 Outros Equipamentos	R\$ 2.000,00	R\$ 2.000,00
7.6 Engenharia Clínica	R\$ 12.000,00	R\$ 12.000,00
7.7 Demais despesas (3%)	R\$ -	R\$ 34.000,00
7.7.1 Diretor Presidente	R\$ -	R\$ 10.000,00
7.7.2 Diretor Financeiro	R\$ -	R\$ 12.000,00
7.7.3 Diretor de Projetos	R\$ -	R\$ 12.000,00
<b>TOTAL DE DESPESAS OPERACIONAIS</b>	<b>R\$ 1.162.456,73</b>	<b>R\$ 1.162.456,73</b>